



# แผนพัฒนา ท้องถิ่น

(พ.ศ. ๒๕๖๖ – ๒๕๗๐)

องค์การบริหารส่วนตำบลดอนมะนาว  
อำเภอสองพี่น้อง จังหวัดสุพรรณบุรี

# สภาพทั่วไปและข้อมูลพื้นฐานขององค์การบริหารส่วนตำบลดอนมะนาว

## ๑. สภาพทั่วไปและข้อมูลพื้นฐาน

### ๑. ด้านกายภาพ

#### ๑.๑ ที่ตั้งของหมู่บ้านหรือชุมชนหรือตำบล

ตำบลดอนมะนาว อยู่ห่างจากที่ว่าการอำเภอสองพี่น้อง ไปทางทิศใต้ประมาณ ๑๓ กิโลเมตร สามารถเดินทางติดต่อได้โดย ถนนสายบางลี่ - วัดไร่โรงวัว และแยกเข้าถนนดอนกลาง - วัดศรีเฉลิมเขต เนื้อที่พื้นที่ทั้งหมดมี จำนวน ๓๔ ตารางกิโลเมตร เป็นพื้นที่ทำการเกษตร ทั้งสิ้น ๑๙,๗๕๐ ไร่

#### อาณาเขตติดต่อ

ทิศเหนือ ติดต่อกับ ตำบลเนินพระปรารค์ อำเภอสองพี่น้อง จังหวัดสุพรรณบุรี  
ทิศใต้ ติดต่อกับ ตำบลห้วยม่วง อำเภอกำแพงแสน จังหวัดนครปฐม  
ทิศตะวันออก ติดต่อกับ ตำบลบางเลน ตำบลเนินพระปรารค์ อำเภอสองพี่น้อง จังหวัดสุพรรณบุรี  
ทิศตะวันตก ติดต่อกับ ตำบลทุ่งคอก อำเภอสองพี่น้อง จังหวัดสุพรรณบุรี

ละติจูด : ๑๔.๑๗๑๗๕๗๙๙๘๒๕๖๕๙๙

ลองจิจูด : ๑๐๐.๐๑๐๓๙๖๙๖๖๙๓๔๒



## ๑.๒ ลักษณะภูมิประเทศ

พื้นที่ส่วนใหญ่ของตำบลเป็นที่ดอน ลักษณะภูมิประเทศเป็นเขตอากาศร้อนชื้นเหมาะแก่การทำไร่ทำนา

### ๑.๓ ลักษณะภูมิอากาศ

ลักษณะภูมิอากาศเป็นเขตร้อนชื้น

### ๑.๔ ลักษณะของดิน

ประกอบด้วย ดินเหนียว ดินร่วนปนทราย

### ๑.๕ ลักษณะของแหล่งน้ำ

แหล่งน้ำธรรมชาติ

สระน้ำ ๑๑ แห่ง

บึง , หนอง และอื่น ๆ ๑๖ แห่ง

แหล่งน้ำที่สร้างขึ้น

ฝาย จำนวน ๒ แห่ง

อื่น ๆ จำนวน ๒๕ แห่ง (ถึง คสล.)แบบ ฝ.๓๓

### ๑.๖ ลักษณะของไม้/ป่าไม้

เป็นไม้ยืนต้น

## ๒. ด้านการเมือง/การปกครอง

### ๒.๑ เขตการปกครอง

จำนวนหมู่บ้านในเขตองค์การบริหารส่วนตำบลดอนมะนาว มีทั้งหมด ๗ หมู่บ้าน

หมู่ที่ ๑ บ้านหัวทราย บ้านหัวหว้า บ้านไผ่บ่อยา

หมู่ที่ ๒ บ้านดอนมะนาว

หมู่ที่ ๓ บ้านไผ่วัดชี บ้านแหลมคาง

หมู่ที่ ๔ บ้านดอนมะนาว

หมู่ที่ ๕ บ้านหนองนา

หมู่ที่ ๖ บ้านศรีเฉลิมเขต

หมู่ที่ ๗ บ้านสระพังเงิน

## ๒.๒ การเลือกตั้ง

องค์การบริหารส่วนตำบลดอนมะนาว มีการแบ่งเขตเลือกตั้งออกเป็น ๗ หน่วย  
ประกอบด้วย

หมู่ที่ ๑ บ้านหัวทราย บ้านหัวหว่า บ้านไผ่บ่อยา มีจำนวน ๑ หน่วยการเลือกตั้ง คือ ศาลา  
เอนกประสงค์ SML

หมู่ที่ ๒ บ้านดอนมะนาว มีจำนวน ๑ หน่วยการเลือกตั้ง คือ ปิมน้ำมันหมู่ที่ ๒

หมู่ที่ ๓ บ้านไผ่วัดสี มีจำนวน ๑ หน่วยการเลือกตั้ง คือ อาคารเอนกประสงค์หมู่ที่ ๓

หมู่ที่ ๔ บ้านดอนมะนาว มีจำนวน ๑ หน่วยการเลือกตั้ง คือ ศาลารวมใจหมู่ที่ ๔

หมู่ที่ ๕ บ้านหนองนา มีจำนวน ๑ หน่วยการเลือกตั้ง คือ ศาลาเอนกประสงค์ SML หมู่ที่ ๕

หมู่ที่ ๖ บ้านวัดศรีเฉลิมเขต มีจำนวน ๑ หน่วยการเลือกตั้ง คือ อาคารเอนกประสงค์  
ธนาคารชุมชนหมู่ที่ ๖

หมู่ที่ ๗ บ้านสระพังเงิน มีจำนวน ๑ หน่วยการเลือกตั้ง คือ ศาลาเอนกประสงค์หมู่ที่ ๗

## ๓. ประชากร

๓.๑ ข้อมูลเกี่ยวกับจำนวนประชากร(ข้อมูลเปรียบเทียบย้อนหลัง ๓ - ๕ ปี และการคาดการณ์ใน  
อนาคต)

พ.ศ.	จำนวนประชากรชาย	จำนวนประชากรหญิง	รวม
๒๕๖๐	๒,๔๙๕	๒,๖๒๘	๕,๑๒๓
๒๕๖๑	๒,๔๗๘	๒,๖๓๘	๕,๑๑๖
๒๕๖๒	๒,๕๒๘	๒,๖๔๓	๕,๑๗๑
๒๕๖๓	๒,๕๕๑	๒,๖๔๘	๕,๑๙๙
๒๕๖๔	๒,๕๖๐	๒,๖๖๙	๕,๒๒๙

คาดการณ์ในอนาคต ปี ๒๕๖๕ จะมีจำนวนประชากรชาย ๒,๕๗๔ คน ประชากรหญิง ๒,๖๘๙ คน  
รวมประชากรทั้งหมด ๕,๒๖๓ คน

จากข้อมูลและสถิติประชากรตามทะเบียนราษฎรตำบลดอนมะนาว

- จำนวนประชากรทั้งสิ้น ๕,๒๐๐ คน
- จำนวนประชากร (ชาย) ๒,๕๓๗ คน
- จำนวนประชากร (หญิง) ๒,๖๖๓ คน
- จำนวนครัวเรือน ๑,๖๘๒ ครัวเรือน

### ๓.๒ ช่วงอายุและจำนวนประชากร

จำนวนประชากรแยกตามช่วงอายุ ดังนี้คือ

ช่วงอายุ	จำนวนประชากร		
	ชาย	หญิง	รวม
อายุต่ำกว่า ๑๘ ปี	๔๘๑	๔๔๙	๙๓๐
อายุ ๑๘ - ๖๐ ปี	๑,๖๘๑	๑,๖๗๖	๓,๓๕๗
อายุมากกว่า ๖๐ ปี	๓๗๕	๕๓๘	๙๑๓
รวม	๕,๒๐๐		

### ๔ .สภาพทางสังคม

#### ๔.๑ การศึกษา

- โรงเรียนประถมศึกษา ๒ แห่ง
  ๑. โรงเรียนวัดดอนมะนาว
  ๒. โรงเรียนวัดศรีเฉลิมเขต
- โรงเรียนมัธยมศึกษา - แห่ง
- โรงเรียน / สถาบันชั้นสูง - แห่ง
- ศูนย์ข้อมูลประจำตำบล ๑ แห่ง
- ศูนย์พัฒนาเด็กเล็ก ๑ แห่ง

ได้แก่ ศูนย์พัฒนาเด็กเล็กองค์การบริหารส่วนตำบลดอนมะนาว ตั้งอยู่ที่ หมู่ที่ ๔ ตำบลดอนมะนาว อำเภอสองพี่น้อง จังหวัดสุพรรณบุรี

#### สถาบันและองค์กรทางศาสนา

- วัด / สำนักสงฆ์ ๒ แห่ง
  ๑. วัดดอนมะนาว
  ๒. วัดศรีเฉลิมเขต
- มัสยิด - แห่ง
- โรงเจ ๑ แห่ง
- วัดอนัมมิทายเฉลิมพระชนมพรรษากาล
- โบสถ์ - แห่ง

#### ๔.๒ การสาธารณสุข

- โรงพยาบาลของรัฐ ขนาด...เตียง - แห่ง
- โรงพยาบาลส่งเสริมสุขภาพตำบล ๑ แห่ง
- โรงพยาบาลส่งเสริมสุขภาพตำบลดอนมะนาว ตั้งอยู่หมู่ที่ ๔ ตำบลดอนมะนาว อำเภอสองพี่น้อง จังหวัดสุพรรณบุรี
- สถานพยาบาลเอกชน - แห่ง
- ร้านขายยาแผนปัจจุบัน ๑ แห่ง
- ร้านขายยาแผนโบราณ ๑ แห่ง
- สถานบำบัดยาเสพติด - แห่ง
- อัตราการมีและใช้ส้วมราดน้ำ ร้อยละ ๑๐๐

#### ความปลอดภัยในชีวิตและทรัพย์สิน

- สถานีตำรวจ - แห่ง
- สถานีดับเพลิง - แห่ง
- ที่พักสายตรวจ ๑ แห่ง

ตั้งอยู่หมู่ที่ ๒ ตำบลดอนมะนาว อำเภอสองพี่น้อง จังหวัดสุพรรณบุรี

#### ๔.๓ อาชญากรรม

ความปลอดภัยในชีวิตและทรัพย์สินพื้นที่องค์การบริหารส่วนตำบลดอนมะนาว มีการป้องกันและดูแลคือ มีที่พักสายตรวจตำรวจ ให้การดูแลรักษาความปลอดภัยในเขตพื้นที่ ๑ แห่งได้แก่ ที่พักสายตรวจบ้านดอนมะนาว

#### ๔.๔ ยาเสพติด

องค์การบริหารส่วนตำบลดอนมะนาวได้ดำเนินการป้องกันและแก้ไขปัญหาเสพติดตามนโยบายรัฐบาลให้เป็นไปด้วยความเรียบร้อยและมีประสิทธิภาพ โดยมีการจัดทำโครงการต่าง ๆ เพื่อป้องกัน กำกับดูแล บำบัดฟื้นฟูและแก้ไขปัญหาในพื้นที่ ดังนี้คือ

โครงการค่ายเยาวชนห่างไกลยาเสพติด เป็นการอบรมให้ความรู้แก่เยาวชนถึงโทษและพิษภัยของยาเสพติดรวมถึงวิธีป้องกันไม่ให้เข้าไปยุ่งเกี่ยวกับยาเสพติดปลูกฝังให้เยาวชนตระหนักถึงความร้ายแรงของสิ่งเสพติด และไม่เข้าไปยุ่งเกี่ยว

โครงการเยาวชนต้านยาเสพติด เป็นการอบรมให้ความรู้และประชาสัมพันธ์ถึงโทษของยาเสพติด เพื่อให้เยาวชนห่างไกลจากยาเสพติด

#### ๔.๕ การสังคมสงเคราะห์

องค์การบริหารส่วนตำบลดอนมะนาวมีการให้บริการด้านสังคมสงเคราะห์ดังนี้คือ

- การรับขึ้นทะเบียนผู้สูงอายุ มีการรับขึ้นทะเบียนผู้สูงอายุในปีงบประมาณใหม่คือตั้งแต่เดือนตุลาคม ถึงเดือนพฤศจิกายน จะหยุดรับขึ้นทะเบียนผู้สูงอายุในเดือนธันวาคมแล้วจะรับขึ้นทะเบียนผู้สูงอายุอีกตั้งแต่เดือนมกราคม ถึงเดือนกันยายน
- การรับขึ้นทะเบียนคนพิการ มีการรับขึ้นตลอดทั้งปี
- การรับขึ้นทะเบียนผู้ติดเชื้อเอชไอวี มีการรับขึ้นทะเบียนภายในเดือนพฤศจิกายนเท่านั้น
- การรับขึ้นทะเบียนเพื่อขอรับสิทธิเงินอุดหนุนเพื่อการเลี้ยงดูเด็กแรกเกิด จะรับขึ้นทะเบียนเด็กที่เกิดตั้งแต่ ๑ ตุลาคม ๒๕๕๘ จนถึงอายุครบ ๖ ปีบริบูรณ์ โดยครอบครัวนั้นๆต้องมีรายได้เฉลี่ยไม่เกิน ๑๐๐,๐๐๐ บาท ต่อคนต่อปี

ประสานกับสำนักงานพัฒนาสังคมและความมั่นคงของจังหวัดสุพรรณบุรี เพื่อจัดทำบัตรผู้

พิการให้แก่ผู้พิการในเขตพื้นที่องค์การบริหารส่วนตำบลดอนมะนาว

ประสานบ้านพักเด็กจังหวัดสุพรรณบุรีในกรณีที่มีปัญหาเกิดขึ้นกับเด็กในตำบลดอนมะนาว

#### ๕. ระบบบริการพื้นฐาน

##### ๕.๑ การคมนาคมขนส่ง (ทางบก, ทางน้ำ, ทางราง ฯลฯ)

การคมนาคมทางบกโดยรถยนต์ ทั้งภายในตำบลและระหว่างตำบล มีความสะดวกรวดเร็ว เนื่องจากได้มีโครงการปรับปรุงถนนในเขตตำบลอย่างต่อเนื่อง โดยมีเส้นทางที่สำคัญภายในตำบล ดังนี้

- ถนนทางหลวงแผ่นดิน หมายเลข ๓๒๑ ผ่านตำบลดอนมะนาว , ตำบลทุ่งคอก
- ถนนทางหลวงชนบท สพ.๓๐๒๐ ผ่านตำบลดอนมะนาว , ตำบลเนินพระ  
ปรังค์
- ถนนลาดยางโยธาธิการ สาย บ้านสระพังเงิน
- ถนนหินคลุก หมู่ที่ ๑ - ๗ ทุกหมู่บ้าน

##### ๕.๒ การไฟฟ้า

การไฟฟ้าส่วนภูมิภาค ไฟฟ้าเข้าถึงครบทั้งหมู่บ้าน จำนวน ๗ หมู่บ้าน มีบางส่วนที่อาจจะต้องการขยายเขตไฟฟ้าเพื่อเพิ่มแสงสว่างให้ครอบคลุมในทุกพื้นที่ในตำบลดอนมะนาว

##### ๕.๓ การประปา

ประชาชนในพื้นที่ขององค์การบริหารส่วนตำบลดอนมะนาวมีระบบประปาใช้ค่อยข้างครอบคลุมทั้ง ๗ หมู่บ้าน โดยมีจุดส่งน้ำประปาตั้งอยู่ที่หมู่ที่ ๔ ตำบลดอนมะนาว แต่ยังคงมีบางส่วนที่ยังต้องการขยายเขตประปาให้ประชาชนได้ใช้น้ำได้อย่างทั่วถึง

## ๕.๔ โทรศัพท

ด้านการสื่อสารและโทรคมนาคมตำบลดอนมะนาว มีการใช้โทรศัพทขององค์การโทรศัพทแห่งประเทศไทยและโทรศัพทเคลื่อนที่ที่มีการให้บริการครอบคลุมพื้นที่ทุกหมู่บ้าน

## ๕.๕ ระบบโลจิสติกส์ (Logistics) หรือการขนส่ง

ประชาชนในเขตพื้นที่องค์การบริหารส่วนตำบลดอนมะนาวใช้บริการไปรษณีย์ การสื่อสาร การขนส่งวัสดุ ครุภัณฑ์ มี ๑ แห่งคือ ที่ทำการไปรษณีย์สองพี่น้อง ซึ่งให้บริการประชาชนอย่างมีประสิทธิภาพ รวดเร็ว

## ๖. ระบบเศรษฐกิจ

### ๖.๑ การเกษตร

#### อาชีพ

ประชากรส่วนใหญ่ คือ ร้อยละ ๙๐ ของผู้มีงานทำประกอบอาชีพเกษตรกรรม , รองลงมา เป็นอาชีพรับจ้าง และค้าขาย และเลี้ยงสัตว์ ตามลำดับ

อาชีพที่ทำรายได้ให้กับประชาชนภายในตำบลมากที่สุด คือ อาชีพเกษตรกรรม โดยพืชที่นิยมปลูก ได้แก่ ข้าว อ้อย มะขามเทศ ฯลฯ

### ๖.๒ การประมง

ตำบลดอนมะนาวไม่มีพื้นที่ติดชายฝั่งทะเล การประมงของตำบลดอนมะนาวจึงมีแต่การประมงน้ำจืด ได้แก่ ปลาช่อน ปลานิล ปลาตะเพียน

การเลี้ยงปลาน้ำจืดเป็นรายได้ๆ แก่ การเลี้ยงปลานิล

การเลี้ยงกุ้งขาวและกึ่งก้ามกราม เพื่อบำหน่ายเป็นรายได้แก่ครัวเรือน

### ๖.๓ การปศุสัตว์

ตำบลดอนมะนาว มีการเลี้ยงสัตว์เศรษฐกิจ ดังนี้คือ เลี้ยงไก่ เลี้ยงเป็ด เลี้ยงสุกร เลี้ยงโค

### ๖.๔ การบริการ

ตำบลดอนมะนาวมีแหล่งธุรกิจการพาณิชย์ และกลุ่มอาชีพ ดังนี้

- สถานีบริการน้ำมันจำนวน ๑ แห่ง
- โรงสีข้าว จำนวน ๒ แห่ง
- อู่ซ่อมรถ จำนวน ๔ แห่ง
- ร้านซ่อมรถจักรยานยนต์ จำนวน ๒ แห่ง
- ร้านอาหาร จำนวน ๑ แห่ง

- ร้านมินิมาร์ท จำนวน ๒ แห่ง
- ตลาดนัด จำนวน ๓ แห่ง
- ร้านเสริมสวย จำนวน ๒ แห่ง
- บ้านเช่าและห้องเช่า ๒ แห่ง
- กลุ่มทอผ้า
- กลุ่มเย็บดอกเปียว

### ๖.๕ การท่องเที่ยว

แหล่งท่องเที่ยวสำคัญของชาวตำบลดอนมะนาว ที่ตั้งอยู่ในเขตพื้นที่ตำบลดอนมะนาวได้แก่

๑. วัดดอนมะนาว เป็นสถานที่ท่องเที่ยวประเภทศิลปวัฒนธรรม ตั้งอยู่ที่หมู่ที่ ๔ ตำบลดอนมะนาว อำเภอสองพี่น้อง จังหวัดสุพรรณบุรี วัดดอนมะนาวเป็นศูนย์รวมของคนหลายหมู่บ้านมาร่วมกันบำเพ็ญกุศล มีกิจกรรมทางศาสนา กราบสักการะพระสมเด็จจองค์ปฐมปางจักรพรรดิทรงเครื่อง

๒. วัดศรีเฉลิมเขต เป็นสถานที่ท่องเที่ยวประเภทศิลปวัฒนธรรม ตั้งอยู่ที่หมู่ที่ ๖ ตำบลดอนมะนาว อำเภอสองพี่น้อง จังหวัดสุพรรณบุรี เป็นศูนย์รวมของคนหลายหมู่บ้านมาร่วมกันบำเพ็ญกุศล มีกิจกรรมทางศาสนา กราบสักการะหลวงพ่อธรรมจักรสุโขทัย มีจุดถ่ายรูปที่สวยงาม

๓. ศูนย์วัฒนธรรมไทดำ ภายในอาคารมีการจัดแสดงวิถีชีวิตและสิ่งของเครื่องใช้ต่างๆ ของชาวไทดำ

๔. ศูนย์สาธิตแปลงเกษตร สัมผัสวิถีชีวิตของชาวนาตั้งแต่เริ่มฤดูกาลเพาะปลูกจนถึงฤดูกาลเก็บเกี่ยว

๕. สัมผัสวิถีชีวิตของชาวบ้านแบบใกล้ชิดดอนมะนาวโฮมสเตย์ ที่พักสะอาด และราคาเป็นกันเอง

๖. อ่างเก็บน้ำลาดเฟือก เชิญชวนให้คุณมาสัมผัสอากาศที่บริสุทธิ์บรรยากาศโดยรอบโอบล้อมไปด้วยธรรมชาติที่สวยงาม

๗. ผักคุณพ่อ สวนคุณแม่ เป็นศูนย์สาธิตการปลูกผักออร์แกนิกและจำหน่ายสอบถามข้อมูลได้ที่ [www.facebook.com/MDorganlcfarm/](http://www.facebook.com/MDorganlcfarm/)

นอกจากสถานที่ท่องเที่ยวของตำบลดอนมะนาวมีหลากหลาย เช่น เครื่องจักรสานไทดำ ผ้าทอพื้นเมืองชาวไทดำ อาหารพื้นเมือง ได้แก่ กบโอ้ แกงผำ แจ่วมะแข่น เสื่อฮี เสื่อก้อม ผ้าซิ่น

### ๖.๖ อุตสาหกรรม

ด้านอุตสาหกรรม ภายในตำบลมีโรงงานอุตสาหกรรม ได้แก่ โรงงานทำเสาคอนกรีต , โรงงานทำหินอ่อนและอื่น ๆ

### หน่วยงานธุรกิจในพื้นที่องค์การบริหารส่วนตำบล

- ธนาคาร	- แห่ง
- โรงแรม	- แห่ง
- ปั้มน้ำมัน	๑ แห่ง
- โรงงานอุตสาหกรรม	๓ แห่ง
- โรงสีข้าว	๒ แห่ง
- โรงอบข้าวเปลือก	๑ แห่ง
- ตลาดนัด	๓ แห่ง

### ๖.๗ การพาณิชย์และกลุ่มอาชีพ

ตำบลดอนมะนาวมีกลุ่มอาชีพ ดังนี้ กลุ่มทอผ้า หมู่ที่ ๒ และหมู่ที่ ๔ กลุ่มเย็บดอก  
เปียว หมู่ที่ ๔

### ๖.๘ แรงงาน

ประชาชนที่อาศัยอยู่ในเขตพื้นที่องค์การบริหารส่วนตำบลดอนมะนาว มีประชากร  
ทั้งหมด ๕,๒๒๙ คน มีประชากรอยู่ในวัยทำงาน มีอายุ ๑๘ ปีขึ้นไปแต่ไม่ถึง ๖๐ จำนวน ๓,๔๘๖ คน

### ๗. ศาสนา ประเพณี วัฒนธรรม

#### ๗.๑ การนับถือศาสนา

- ประชาชนในพื้นที่องค์การบริหารส่วนตำบลดอนมะนาว มีศาสนาพุทธเป็นเครื่อง  
ยึดเหนี่ยวจิตใจ ประชาชนในตำบลจึงนับถือศาสนาพุทธ ๑๐๐ เปอร์เซ็นต์

#### ๗.๒ ประเพณีและงานประจำปี

- ในเขตตำบลดอนมะนาวมีประชากรเชื้อสายลาวโง้งกระจายตั้งบ้านเรือนอยู่ในเขตหมู่บ้าน  
ต่าง ๆ ประมาณ ๖๐ เปอร์เซ็นต์ ของจำนวนประชากรทั้งตำบล คนไทยเชื้อสายลาวโง้งมีนิสัยรักสงบ พักอาศัย  
อยู่รวมกันเป็นกลุ่มเป็นก้อน ชอบอยู่ที่ดอน นับถือศาสนาพุทธ แต่มีความเชื่อเกี่ยวกับขวัญแถน และผีซึ่งจะมี  
พิธีกรรมต่าง ๆ พิธีเชิญขวัญ การเสนเรือ่น การเสนเรียกขวัญ ฯลฯ

- งานประจำปี คือ งานสืบสานประเพณีไทยทรงดำ ซึ่งจะจัดขึ้นทุกวันที่ ๑๔  
เมษายนของทุกปี ภายในงานก็จะมีกรับประทานอาหารร่วมกัน และมีการรำแคนของชาวไทยทรงดำซึ่งมี  
ความสวยงาม ทั้งทำรำและการแต่งกายในชุดไทยทรงดำที่เป็นเอกลักษณ์ประจำท้องถิ่น ผู้มาร่วมงานส่วน  
ใหญ่จะเป็นชาวไทยทรงดำทั้งในตำบลดอนมะนาว ตำบลใกล้เคียง และชาวไทยทรงดำจากต่างถิ่น อาทิ เช่น  
จากบ้านท่าตระคร้อ อำเภอนองหญ้าปล้อง จังหวัดเพชรบุรี, บ้านดอนมะเกลือ อำเภอร่องทอง  
จังหวัดสุพรรณบุรี, บ้านไผ่หูช้าง อำเภอบางเลน จังหวัดนครปฐม, บ้านหนองวัวดำ อำเภอบางแพะ จังหวัด  
ราชบุรี, บ้านเกาะแรด อำเภอบางเลน จังหวัดนครปฐม, วัดพรหมนิมิต อำเภอยะวงษา จังหวัดกาญจนบุรี ,

วัดบึงปึง อำเภอมือง จังหวัดสมุทรสาคร, ศูนย์วัฒนธรรมไทยทรงดำอนคั้ง อำเภอดำเนินสะดวก จังหวัดราชบุรี

### ๗.๓ ภูมิปัญญาท้องถิ่น ภาษาถิ่น

- เป่าเพลงแคน
- การเรียกขวัญของชาวไทยทรงดำ
- การทอผ้า ปักผ้า การทำลวดลายบนผืนผ้า (ปักดอกเปี้ยว) ของชาวไทยทรงดำ
- จักสานเครื่องใช้ในชีวิตประจำวันของชาวไทยทรงดำ เช่น กะหลบ โห้ ขมุก

กระดาษ หาบ ฯลฯ

- ภาษาไทยทรงดำ

### ๗.๔ OTOP สินค้าพื้นเมืองและของที่ระลึก

- เสื้อผ้า ผ้าซิ่น เสื้อก้อม กระเป๋าคาดเอว หมวก พวงกุญแจ ผ้าพันคอ ไทยทรงดำ

## ๘. ทรัพยากรธรรมชาติ

### ๘.๑ น้ำ

พื้นที่องค์การบริหารส่วนตำบลอนมะนาวมีแหล่งน้ำตามธรรมชาติ แหล่งน้ำเพื่อการเกษตร สำหรับใช้ในการอุปโภค – บริโภค ดังนี้

#### แหล่งน้ำธรรมชาติ

สระน้ำ ๑๑ แห่ง

บึง , หนอง และอื่น ๆ ๑๖ แห่ง

#### แหล่งน้ำที่สร้างขึ้น

ฝาย จำนวน ๒ แห่ง

อื่น ๆ จำนวน ๒๕ แห่ง (ถึง คสล.)แบบ ผ.๓๓

### ๘.๒ ป่าไม้

ด้านป่าไม้ของตำบลอนมะนาวมีลักษณะเป็นป่าโปร่งคือ มีต้นไม้ขนาดเล็ก ขนาดกลาง ขึ้นกระจัดกระจายทั่วไปไม่หนาทึบ แต่ยังคงมีความอุดมสมบูรณ์ และความชุ่มชื้นอยู่มาก

### ๘.๓ ภูเขา

ลักษณะประเทศของพื้นที่ตำบลอนมะนาว เป็นที่ราบลุ่ม และมีที่ดอนบ้าง ไม่มีภูเขา

### ๘.๔ ทรัพยากรธรรมชาติที่สำคัญขององค์การบริหารส่วนตำบลอนมะนาว

หากพิจารณาคุณภาพของทรัพยากรธรรมชาติด้านต่าง ๆ ของพื้นที่ตำบลอนมะนาวจะพบว่าทั้งคุณภาพของดิน น้ำ ป่าไม้ ลักษณะภูมิอากาศ ลักษณะภูมิประเทศ ยังคงมีความอุดมสมบูรณ์ เหมาะแก่การตั้งถิ่นฐานที่อยู่อาศัย เนื่องจากสามารถประกอบอาชีพได้หลากหลาย อีกทั้งการติดต่อสื่อสาร คมนาคม ก็มีความสะดวกและรวดเร็ว

## ส่วนที่ ๒

### ยุทธศาสตร์องค์กรปกครองส่วนท้องถิ่น

#### ๑. ความสัมพันธ์ระหว่างแผนพัฒนาระดับมหภาค

##### ๑.๑ แผนยุทธศาสตร์ชาติ ๒๐ ปี

กรอบยุทธศาสตร์ชาติ ระยะ ๒๐ ปี (พ.ศ. ๒๕๖๑ – ๒๕๘๐)

#### ความเป็นมา

รัฐธรรมนูญแห่งราชอาณาจักรไทย มาตรา ๖๕ กำหนดให้รัฐพึงจัดให้มียุทธศาสตร์ชาติเป็นเป้าหมายการพัฒนาประเทศอย่างยั่งยืน ตามหลักธรรมาภิบาลเพื่อใช้เป็นกรอบในการจัดทำแผนต่างๆ ให้สอดคล้องและบูรณาการกันเพื่อให้เกิดเป็นพลังผลักดันร่วมกันไปสู่เป้าหมายดังกล่าว โดยให้เป็นไปตามที่กำหนดให้กฎหมายว่าด้วยการจัดทำยุทธศาสตร์ชาติ และต่อมาได้มีการตราพระราชบัญญัติการจัดทำยุทธศาสตร์ชาติ พ.ศ.๒๕๖๐ มีผลบังคับใช้เมื่อวันที่ ๑ สิงหาคม ๒๕๖๐ โดยกำหนดให้มีการแต่งตั้งคณะกรรมการยุทธศาสตร์ชาติ เพื่อรับผิดชอบในการจัดทำร่างยุทธศาสตร์ชาติ กำหนดวิธีการมีส่วนร่วมของประชาชนในการจัดทำร่างยุทธศาสตร์ชาติ ในการติดตามการตรวจสอบ และการประเมินผล รวมทั้งกำหนดมาตรการส่งเสริมและสนับสนุนให้ประชาชนทุกภาคส่วนดำเนินการให้สอดคล้องกับยุทธศาสตร์ชาติ

เพื่อเป็นไปตามที่กำหนดให้พระราชบัญญัติการจัดทำยุทธศาสตร์ชาติ พ.ศ.๒๕๖๐ คณะกรรมการยุทธศาสตร์ชาติได้แต่งตั้งคณะกรรมการการจัดทำยุทธศาสตร์ชาติด้านต่าง ๆ รวม ๖ คณะอันประกอบด้วย คณะกรรมการจัดทำยุทธศาสตร์ชาติด้านความมั่นคง คณะกรรมการจัดทำยุทธศาสตร์ชาติด้านการสร้างความสามารถในการแข่งขัน คณะกรรมการจัดทำยุทธศาสตร์ชาติด้านการพัฒนาและเสริมสร้างศักยภาพทรัพยากรมนุษย์ คณะกรรมการจัดทำยุทธศาสตร์ชาติด้านการสร้างโอกาสและความเสมอภาคทางสังคม คณะกรรมการจัดทำยุทธศาสตร์ชาติด้านการสร้างการเติบโตบนคุณภาพชีวิตที่เป็นมิตรต่อสิ่งแวดล้อม และคณะกรรมการจัดทำยุทธศาสตร์ชาติด้านการปรับสมดุลและพัฒนาระบบการบริหารจัดการภาครัฐ เพื่อรับผิดชอบในการดำเนินการจัดทำร่างยุทธศาสตร์ชาติให้เป็นไปตามหลักเกณฑ์ วิธีการ และเงื่อนไขกำหนด ตลอดจนได้จัดให้มีการรับฟังความคิดเห็นของประชาชนและหน่วยงานของรัฐที่เกี่ยวข้องอย่างกว้างขวางเพื่อประกอบการพิจารณาจัดทำร่างยุทธศาสตร์ชาติตามที่กฎหมายกำหนดแล้ว

ยุทธศาสตร์ชาติ ๒๐ ปี (พ.ศ.๒๕๖๑ – ๒๕๘๐) เป็นยุทธศาสตร์ชาติฉบับแรกของประเทศไทยตามรัฐธรรมนูญแห่งราชอาณาจักรไทย ซึ่งจะต้อนนำไปสู่การปฏิบัติเพื่อให้ประเทศไทยบรรลุวิสัยทัศน์ “ประเทศไทยมีความมั่นคง มั่งคั่ง ยั่งยืน เป็นประเทศพัฒนาแล้ว ด้วยการพัฒนาตามหลักปรัชญาของเศรษฐกิจพอเพียง” ภายในเวลาดังกล่าว เพื่อความสุขของคนไทยทุกคน

#### วิสัยทัศน์

วิสัยทัศน์ “ประเทศไทยมีความมั่นคง มั่งคั่ง ยั่งยืน เป็นประเทศพัฒนาแล้ว ด้วยการพัฒนาตามหลักปรัชญาของเศรษฐกิจพอเพียง” หรือเป็นคติพจน์ประจำชาติ ว่า “มั่นคง มั่งคั่ง ยั่งยืน” ทั้งนี้ วิสัยทัศน์ดังกล่าวจะต้องสนองตอบต่อผลประโยชน์แห่งชาติ อันได้แก่ การมีเอกราช อธิปไตย และบูรณาภาพแห่งเขต

อำนาจรัฐ การดำรงอยู่อย่างมั่นคง ยั่งยืนของสถาบันหลักของชาติ การดำรงอยู่อย่างมั่นคงของชาติ และประชาชน จากภัยคุกคามทุกรูปแบบ การอยู่ร่วมกันในชาติอย่างสันติสุขเป็นปึกแผ่น มีความมั่นคงทางสังคมท่ามกลางพหุสังคมและการมีเกียรติและศักดิ์ศรีของความเป็นมนุษย์ ความเจริญเติบโตของชาติ ความเป็นธรรมและความยุติธรรม สุขของประชาชน ความยั่งยืนของฐานทรัพยากรธรรมชาติสิ่งแวดล้อม ความมั่นคงทางพลังงานและอาหาร ความสามารถในการรักษาผลประโยชน์ของชาติภายใต้การเปลี่ยนแปลงของสภาวะแวดล้อมระหว่างประเทศและการอยู่ร่วมกันอย่างสันติประสานสอดคล้องกัน ด้านความมั่นคงในประชาคมอาเซียนและประชาคมโลกอย่างมีเกียรติและศักดิ์ศรีไม่เป็นภาระของโลกและสามารถเกื้อกูลประเทศที่มีศักยภาพทางเศรษฐกิจที่ต่ำกว่า

### ประเด็นยุทธศาสตร์ชาติ

เพื่อให้ประเทศไทยสามารถยกระดับการพัฒนาให้บรรลุตามวิสัยทัศน์ “ประเทศไทยมั่นคง ยั่งยืน เป็นประเทศพัฒนาแล้ว ด้วยการพัฒนาตามหลักปรัชญาเศรษฐกิจพอเพียง” และเป้าหมายการพัฒนาประเทศข้างต้น จึงจำเป็นต้องกำหนดยุทธศาสตร์การพัฒนาประเทศระยะยาวที่จำทำให้ประเทศไทยมีความมั่นคงในเอกราชและอธิปไตย มีภูมิคุ้มกันต่อการเปลี่ยนแปลงจากปัจจัยภายใน และภายนอกประเทศในทุกมิติทุกรูปแบบและทุกระดับ ภาวเศรษฐกิจกรรม ภาคอุตสาหกรรม และภาคบริการของประเทศได้รับการพัฒนายกระดับสู่การใช้เทคโนโลยีและนวัตกรรมในการสร้างมูลค่าเพิ่มและพัฒนาโลกที่สำคัญในการขับเคลื่อนเศรษฐกิจใหม่ที่สร้างและเพิ่มศักยภาพในการแข่งขันของประเทศ เพื่อยกระดับฐานะรายได้ของประชาชนในภาพรวม และกระจายผลประโยชน์ไปสู่ภาคส่วนต่าง ๆ ได้อย่างเหมาะสม คนไทยได้รับการพัฒนาให้เป็นคนดี เก่ง มีวินัย คำนึงถึงผลประโยชน์ส่วนรวมและมีศักยภาพในการคิดวิเคราะห์สามารถ “รู้ รับ ปรับใช้” เทคโนโลยีใหม่ได้อย่างต่อเนื่อง สามารถเข้าถึงบริการพื้นฐาน ระบบสวัสดิการ และกระบวนการยุติธรรมได้อย่างเท่าเทียมกัน โดยไม่มีใครถูกทิ้งไว้ข้างหลัง

การพัฒนาประเทศในช่วงระยะเวลาของยุทธศาสตร์ชาติ จะมุ่งเน้นการสร้างสมดุลระหว่างการพัฒนาความมั่นคง เศรษฐกิจ สังคม และสิ่งแวดล้อม โดยการมีส่วนร่วมของทุกภาคส่วนในรูปแบบ “ประชารัฐ” โดยประกอบด้วย ๖ ยุทธศาสตร์ ได้แก่ ยุทธศาสตร์ชาติด้านความมั่นคง ยุทธศาสตร์ชาติด้านการสร้างความสามารถในการแข่งขัน ยุทธศาสตร์ชาติด้านการพัฒนาและเสริมสร้างศักยภาพทรัพยากรมนุษย์ ยุทธศาสตร์ชาติด้านการสร้างโอกาสและความเสมอภาคทางสังคม ยุทธศาสตร์ชาติด้านการสร้างการเติบโตบนคุณภาพชีวิตที่เป็นมิตรกับสิ่งแวดล้อม และยุทธศาสตร์ชาติด้านการปรับสมดุลและพัฒนาระบบการบริหารจัดการภาครัฐ โดยแต่ละยุทธศาสตร์มีเป้าหมายและประเด็นการพัฒนา ดังนี้

**๑. ยุทธศาสตร์ชาติด้านความมั่นคง** มีเป้าหมายการพัฒนาที่สำคัญ คือ ประเทศชาติมั่นคง ประชาชนมีความสุข เน้นการบริหารจัดการสภาวะแวดล้อมของประเทศให้มีความมั่นคง ปลอดภัย เอกราชอธิปไตย และมีความสงบเรียบร้อยในทุกระดับ ตั้งแต่ระดับชาติ สังคม ชุมชน มุ่งเน้นการพัฒนาค้น เครื่องมือ เทคโนโลยี และระบบฐานข้อมูลขนาดใหญ่ให้มีความพร้อมสามารถรับมือกับภัยคุกคามและภัยพิบัติได้ทุกรูปแบบ และทุกระดับ ความรุนแรง ควบคู่ไปกับการป้องกันและแก้ไขปัญหาด้านความมั่นคงที่มีอยู่ในปัจจุบัน และที่อาจจะเกิดขึ้นในอนาคต ใช้กลไกการแก้ไขปัญหาแบบบูรณาการทั้งกับส่วนราชการ ภาคเอกชน ประชาสังคม และองค์กรที่ไม่ใช่รัฐ รวมถึงประเทศเพื่อนบ้านและมิตรประเทศทั่วโลกบนพื้นฐานของหลักธรรมาภิบาล เพื่อเอื้ออำนวยประโยชน์ต่อการดำเนินการของยุทธศาสตร์ชาติด้านอื่นๆ ให้สามารถขับเคลื่อนไปได้ตามทิศทางและเป้าหมายที่กำหนด

**๒. ยุทธศาสตร์ชาติด้านการสร้างความสามารถในการแข่งขัน** มีเป้าหมายการพัฒนาที่มุ่งเน้นการยกระดับศักยภาพของประเทศในหลากหลายมิติ บนพื้นฐานแนวคิด ๓ ประการ ได้แก่ (๑) ต่อยอดอดีต โดยมองกลับไปทรากร้างทางเศรษฐกิจ อัตลักษณ์ วัฒนธรรม ประเพณี วิถีชีวิต และจุดเด่นทางทรัพยากรธรรมชาติที่หลากหลาย รวมทั้งความได้เปรียบเชิงเปรียบเทียบของประเทศในด้านอื่นๆ นำมาประยุกต์ผสมผสานกับเทคโนโลยีและนวัตกรรม เพื่อให้สอดคล้องกับบริบทของเศรษฐกิจและสังคมโลกสมัยใหม่ (๒) ปรับปัจจุบัน เพื่อปูทางสู่นาคต ผ่านการพัฒนาโครงสร้างพื้นฐานของประเทศในมิติต่างๆ ทั้งโครงข่ายระบบคมนาคมและขนส่ง โครงสร้างพื้นฐานวิทยาศาสตร์เทคโนโลยี ดิจิทัล และการปรับสภาพแวดล้อมให้เอื้อต่อการพัฒนาอุตสาหกรรมและบริการอนาคต และ (๓) สร้างคุณค่าใหม่ในอนาคต ด้วยการเพิ่มศักยภาพของผู้ประกอบการ พัฒนาคู่มือใหม่ รวมถึงปรับรูปแบบธุรกิจ เพื่อตอบสนองต่อความต้องการของตลาด ผสมผสานกับยุทธศาสตร์ที่รองรับอนาคต บนพื้นฐานของการต่อยอดอดีตและปรับปัจจุบัน พร้อมทั้งการส่งเสริมและสนับสนุนจากภาครัฐให้ประเทศไทยสามารถสร้างฐานรายได้และการจ้างงานใหม่ ขยายโอกาสทางการค้าและการลงทุนในเวทีโลก ควบคู่ไปกับการยกระดับรายได้และการกินดีอยู่ดี รวมถึงการเพิ่มของคนชั้นกลาง และลดความเหลื่อมล้ำของคนในประเทศได้ในคราวเดียวกัน

**๓. ยุทธศาสตร์ชาติด้านการพัฒนาและเสริมสร้างศักยภาพทรัพยากรมนุษย์** มีเป้าหมายการพัฒนาที่สำคัญเพื่อพัฒนาคนในทุกมิติและในช่วงวัยให้เป็นคนดี เก่ง และมีคุณภาพ โดยคนไทยมีความพร้อมทั้งกาย ใจ สติปัญญา มีการพัฒนาการที่รอบด้านและมีสุขภาวะที่ดีในทุกช่วงวัย มีจิตสาธารณะ รับผิดชอบต่อสังคม และผู้อื่น มัธยัสถ์ อดออม โอบอ้อมอารี มีวินัย รักษาศีลธรรม เป็นพลเมืองดีของชาติ มีหลักคิดที่ถูกต้อง มีทักษะที่จำเป็นที่ศตวรรษที่ ๒๑ มีทักษะสื่อสารภาษาอังกฤษและภาษาที่สาม และอนุรักษ์ภาษาท้องถิ่น มีนิสัยรักการเรียนรู้และการพัฒนาตนเองอย่างต่อเนื่องตลอดชีวิต ส่งเสริมคนไทยที่มีทักษะสูง เป็นนวัตกรรม นักคิด ผู้ประกอบการ เกษตรยุคใหม่ และอื่นๆ โดยมีสัมมาชีพตามความถนัดของตนเอง

**๔. ยุทธศาสตร์ชาติด้านการสร้างโอกาสและความเสมอภาคทางสังคม** มีเป้าหมายการพัฒนาที่ให้ความสำคัญกับการดึงเอาพลังของภาคส่วนต่างๆ ทั้งภาคเอกชน ประชาสังคม ชุมชนท้องถิ่น มาร่วมขับเคลื่อน โดยการสนับสนุนการรวมตัวของประชาชนในการร่วมคิดร่วมทำเพื่อส่วนรวม การกระจายอำนาจและความรับผิดชอบไปสู่กลไกบริหารราชการแผ่นดินในระดับท้องถิ่น เสริมสร้างความเข้มแข็งของชุมชนในการจัดการตนเอง และการเตรียมความพร้อมของประชากรไทยทั้งในมิติสุขภาพ เศรษฐกิจ สังคม และสภาพแวดล้อมให้เป็นประชากรที่มีคุณภาพ สามารถพึ่งตนเองและทำประโยชน์แก่ครอบครัว ชุมชน และสังคมให้นานที่สุด โดยรัฐให้หลักประกันการเข้าถึงบริการและสวัสดิการที่มีคุณภาพอย่างเป็นธรรมและทั่วถึง

**๕. ยุทธศาสตร์ชาติด้านการสร้างการเติบโตบนคุณภาพชีวิตที่เป็นมิตรกับสิ่งแวดล้อม** มีเป้าหมายการพัฒนาที่สำคัญเพื่อนำไปสู่การบรรลุเป้าหมายการพัฒนาที่ยั่งยืนในทุกมิติทั้งด้านสังคม เศรษฐกิจ สิ่งแวดล้อม ธรรมาภิบาล และความเป็นหุ้นส่วนความร่วมมือระหว่างกันทั้งภายในและภายนอกประเทศอย่าง

บูรณาการ ใช้พื้นที่เป็นตัวตั้งในการกำหนดกลยุทธ์และแผนงานและการให้ทุกฝ่ายที่เกี่ยวข้องได้เข้ามามีส่วนร่วมในแบบทางตรงให้มากที่สุดเท่าที่จะเป็นไปได้ โดยเป็นการดำเนินการบนพื้นฐานการเติบโตร่วมกัน ไม่ว่าจะเป็นทางเศรษฐกิจ สิ่งแวดล้อม และคุณภาพชีวิตโดยให้ความสำคัญกับการสร้างสมดุลทั้ง ๓ ด้าน อันจะนำไปสู่ความยั่งยืนเพื่อคนรุ่นต่อไปอย่างแท้จริง

**๖. ยุทธศาสตร์ชาติด้านการปรับสมดุลและพัฒนาระบบการบริหารจัดการภาครัฐ** มีเป้าหมายการพัฒนาที่สำคัญเพื่อปรับเปลี่ยนภาครัฐที่ยึดหลัก “ภาครัฐของประชาชนเพื่อประชาชนและประโยชน์ส่วนรวม” โดยภาครัฐต้องมีขนาดที่เหมาะสมกับบทบาทภารกิจ แยกแยะบทบาทหน่วยงานของรัฐที่ทำหน้าที่ในการกำกับหรือในการให้บริการในระบบเศรษฐกิจที่มีการแข่งขันมีสมรรถนะสูง ยึดหลักธรรมาภิบาล ปรับวัฒนธรรมการทำงานให้มุ่งผลสัมฤทธิ์และผลประโยชน์ส่วนรวมมีความทันสมัย และพร้อมที่จะปรับตัวให้ทันต่อการเปลี่ยนแปลงของโลกอยู่ตลอดเวลา โดยเฉพาะอย่างยิ่งการนำนวัตกรรม เทคโนโลยีข้อมูลขนาดใหญ่ ระบบการทำงานที่เป็นดิจิทัลเข้ามาประยุกต์ใช้อย่างคุ้มค่าและปฏิบัติงานเทียบได้กับมาตรฐานสากล รวมทั้งมีลักษณะเปิดกว้าง เชื่อมโยงถึงกันและเปิดโอกาสให้ทุกภาคส่วนเข้ามามีส่วนร่วมเพื่อตอบสนองความต้องการของประชาชนได้อย่างสะดวก รวดเร็ว และโปร่งใส โดยทุกภาคส่วนในสังคมต้องร่วมกันปลูกฝังค่านิยมความซื่อสัตย์ ความมธยัสถ์ และสร้างจิตสำนึกในการปฏิเสธไม่ยอมรับการทุจริตประพฤติมิชอบอย่างสิ้นเชิง นอกจากนี้ กฎหมายต้องมีความชัดเจน มีเพียงเท่าที่จำเป็น มีความทันสมัย มีความสากล มีประสิทธิภาพ และนำไปสู่การลดความเหลื่อมล้ำและเอื้อต่อการพัฒนา โดยกระบวนการยุติธรรมมีการบริหารที่มีประสิทธิภาพ เป็นธรรมไม่เลือกปฏิบัติ และการอำนวยความสะดวกตามหลักนิติธรรม

## ๑.๒ แผนพัฒนาเศรษฐกิจและสังคมแห่งชาติ ฉบับที่ ๑๒

### กรอบแนวคิดและหลักการ

ในช่วงของแผนพัฒนาเศรษฐกิจและสังคมแห่งชาติฉบับที่ ๑๒ (พ.ศ. ๒๕๖๐ – ๒๕๖๔) ประเทศไทยจะยังคงประสบภาวะแวดล้อมและบริบทของการเปลี่ยนแปลงต่างๆ ที่อาจก่อให้เกิดความเสี่ยงทั้งจากภายในและภายนอกประเทศ อาทิ กระแสการเปิดเศรษฐกิจเสรี ความท้าทายของเทคโนโลยีใหม่ๆ การเข้าสู่สังคมผู้สูงอายุ การเกิดภัยธรรมชาติที่รุนแรง ประกอบกับสภาวะการณ์ด้านต่างๆ ทั้งเศรษฐกิจ สังคม ทรัพยากรธรรมชาติและสิ่งแวดล้อมของประเทศในปัจจุบันที่ยังคงประสบปัญหาในหลายด้าน เช่น ปัญหาผลิตภาพการผลิต ความสามารถในการแข่งขัน คุณภาพการศึกษา ความเหลื่อมล้ำทางสังคม เป็นต้น ทำให้การพัฒนาในช่วงแผนพัฒนาฯ ฉบับที่ ๑๒ จึงจำเป็นต้องยึดกรอบแนวคิดและหลักการในการวางแผนที่สำคัญ ดังนี้ (๑) การน้อมนำและประยุกต์ใช้หลักปรัชญาของเศรษฐกิจพอเพียง (๒) คนเป็นศูนย์กลางของการพัฒนาอย่างมีส่วนร่วม (๓) การสนับสนุนและส่งเสริมแนวคิดการปฏิรูปประเทศ และ (๔) การพัฒนาสู่ความมั่นคง มั่งคั่ง ยั่งยืน สังคมอยู่ร่วมกันอย่างมีความสุข

## สถานะของประเทศ

### ด้านเศรษฐกิจ

- (๑) ๓ ปีแรกของแผนพัฒนาฯ ฉบับที่ ๑๑ เริ่มแสดงให้เห็นถึงข้อจำกัดในการขยายตัวทางเศรษฐกิจ
- (๒) การปรับโครงสร้างการผลิตสู่ประเทศรายได้ปานกลางขั้นสูง แต่ความสามารถในการแข่งขันเริ่มลดลง
- (๓) ผลผลิตภาพการผลิตของปัจจัยการผลิตรวม (TFP) ยังคงอยู่ในระดับต่ำทำให้ขาดพลังในการขับเคลื่อนการขยายตัวทางเศรษฐกิจให้หลุดพ้นจากการเป็นประเทศรายได้ปานกลาง

(๔) การลดลงของความแข็งแกร่งด้านเสถียรภาพทางเศรษฐกิจจะเป็นอุปสรรคต่อการแก้ไขปัญหาเชิงโครงสร้าง การรองรับเงื่อนไขในระบบเศรษฐกิจโลก และการดำเนินนโยบายและการบริหารจัดการเศรษฐกิจในอนาคต

- (๕) อันดับความสามารถในการแข่งขันโดยรวมยังปรับตัวดีขึ้นไม่มากนัก
- (๖) สถานการณ์การพัฒนาวิทยาศาสตร์ เทคโนโลยี วิจัย และนวัตกรรมของประเทศได้รับการยกระดับดีขึ้น
- (๗) สถานการณ์ด้านโครงสร้างพื้นฐานยังคงมีปัญหาในหลายๆ ด้าน

### ด้านสังคม

(๑) โครงสร้างประชากรเปลี่ยนแปลงเข้าสู่การเป็นสังคมสูงวัย แต่ยังคงมีปัญหาทั้งในเชิงปริมาณและคุณภาพของประชากรในทุกช่วงวัย เนื่องจากปัจจัยหลักๆ ได้แก่

- ประชากรวัยเด็กของไทยมีจำนวนลดลงอย่างรวดเร็ว มีพัฒนาการไม่สมวัยและการตั้งครภใน กลุ่มวัยรุ่นที่มีแนวโน้มเพิ่มขึ้น

- กำลังแรงงานมีแนวโน้มลดลง และแรงงานกว่าร้อยละ ๓๐ เป็นประชากรกลุ่มเจนเอชเอ็น Y (Gen Y) ขณะที่ผลิตภาพแรงงานยังเพิ่มขึ้นช้า ซึ่งจะเป็นข้อจำกัดต่อการพัฒนาในระยะต่อไป

- กลุ่มผู้สูงอายุวัยกลางและวัยปลายมีแนวโน้มเพิ่มสูงขึ้น สะท้อนถึงภาระค่าใช้จ่ายด้านสุขภาพที่เพิ่มมากขึ้น ขณะที่ผู้สูงอายุจำนวนมากยังมีรายได้ไม่เพียงพอในการยังชีพ

(๒) คริวเรือนไทยโดยเฉลี่ยมีขนาดลดลงและรูปแบบของครอบครัวเปลี่ยนแปลงมีหลากหลายรูปแบบมากขึ้น

(๓) คนไทยยังมีปัญหาเชิงคุณภาพทั้งด้านสุขภาพ การเรียนรู้ และคุณธรรมจริยธรรม

(๔) สถานการณ์ความยากจนมีแนวโน้มลดลง แต่ยังคงมีความเหลื่อมล้ำของการกระจายรายได้

(๕) ความเหลื่อมล้ำระหว่างกลุ่มคนยังคงเป็นปัญหาสำคัญของสังคมไทยอันเนื่องมาจาก

- ความเหลื่อมล้ำด้านสินทรัพย์ทั้งด้านการเงินและการถือครองที่ดินยังคงกระจุกตัวอยู่ในกลุ่มคนเพียงส่วนน้อย

- เด็กยากจนยังเข้าไม่ถึงการศึกษาขั้นพื้นฐาน ขณะที่โอกาสในการเข้าถึงการศึกษาในระดับปริญญาตรียังมีความแตกต่างกันตามฐานะของกลุ่มประชากร ระหว่างเขตเมือง-ชนบทและระหว่างภูมิภาค

- คุณภาพการให้บริการสาธารณสุขยังคงมีความเหลื่อมล้ำกันระหว่างภูมิภาค

- ความเหลื่อมล้ำการเข้าถึงการคุ้มครองทางสังคมของแรงงาน

- ความเหลื่อมล้ำด้านกระบวนการยุติธรรม เนื่องจากประชาชนไม่เข้าใจกฎหมาย เข้าไม่ถึงกระบวนการยุติธรรม

- (๖) คนไทยมีความมั่นคงทางสังคมมากขึ้น กลุ่มผู้ด้อยโอกาสมีหลักประกันทางรายได้มั่นคงขึ้นและมีความครอบคลุมมากขึ้น สวัสดิการด้านที่อยู่อาศัยยังไม่ครอบคลุมกลุ่มผู้มีรายได้น้อยและผู้ยากไร้
- (๗) วัฒนธรรมอันดีงามของไทยเริ่มเสื่อมถอยและสังคมไทยมีแนวโน้มเป็นสังคมพหุวัฒนธรรมมากขึ้น
- (๘) ความเข้มแข็งของชุมชนมีแนวโน้มที่ดีขึ้น ชุมชนสามารถแก้ปัญหาและสนองตอบความต้องการของชุมชนด้วยตนเองได้ดีขึ้น
- (๙) ความไม่ยอมรับในความคิดเห็นที่แตกต่างกันส่งผลให้เกิดความขัดแย้งในสังคม

### ด้านทรัพยากรธรรมชาติและสิ่งแวดล้อม

- (๑) ทรัพยากรธรรมชาติส่วนใหญ่ถูกนำไปใช้ในการพัฒนาจำนวนมาก ก่อให้เกิดความเสื่อมโทรมอย่างต่อเนื่องและเกิดปัญหาความขัดแย้งในการใช้ประโยชน์ทรัพยากรธรรมชาติมากขึ้น
- พื้นที่ป่าไม้ลดลง
  - ทรัพยากรดินเสื่อมโทรม ทำให้ความหลากหลายทางชีวภาพถูกคุกคาม
  - ป่าชายเลนและระบบนิเวศชายฝั่งถูกทำลาย
  - การผลิตพลังงานในประเทศไม่เพียงพอกับความต้องการ แต่ประสิทธิภาพการใช้พลังงานดีขึ้น
  - ทรัพยากรน้ำยังมีส่วนที่ไม่สามารถจัดสรรได้ตามความต้องการ
- (๒) ปัญหาสิ่งแวดล้อมเพิ่มสูงขึ้นตามการขยายตัวของเศรษฐกิจและชุมชนเมือง
- ปัญหาขยะมูลฝอยยังไม่ได้รับการแก้ไขอย่างมีประสิทธิภาพ
  - มลพิษทางอากาศยังเกินมาตรฐานหลายแห่ง แต่มีแนวโน้มดีขึ้น
  - คุณภาพน้ำที่อยู่ในเกณฑ์ดีมีแนวโน้มลดลง
  - ประเทศไทยปล่อยก๊าซเรือนกระจกเพิ่มขึ้น แต่อัตราการเติบโตลดลง
- (๓) ภัยพิบัติทางธรรมชาติโดยเฉพาะอย่างยิ่งอุทกภัยเกิดขึ้นบ่อยครั้งและมีความรุนแรงมากขึ้น ส่งผลกระทบต่อภาคการผลิตและวิถีการดำรงชีวิตของคนไทย

### ด้านการบริหารจัดการและการปรับปรุงประสิทธิภาพกลไกการพัฒนา

- (๑) ด้านธรรมาภิบาล
- ประเทศไทยจะต้องให้ความสำคัญกับเรื่องธรรมาภิบาลอย่างเร่งด่วน ได้แก่ ภาคการเมือง หน่วยงานภาครัฐ ภาคธุรกิจ ภาคประชาชน สถาบันทางศาสนา และสื่อมวลชน
  - ภาคเอกชนมีการประเมินหลักบรรษัทภิบาล ให้ความสำคัญในการพัฒนาการกำกับดูแลกิจการที่ดีเพื่อโอกาสในการเติบโตอย่างยั่งยืนและสร้างความเชื่อมั่นแก่ผู้ลงทุนทั้งในประเทศและต่างประเทศสู่การยอมรับในระดับสากล
- (๒) ด้านการบริหารจัดการภาครัฐและการกระจายอำนาจ
- การบริหารจัดการภาครัฐมีการปรับปรุงตามยุคสมัย
  - การกระจายอำนาจเกิดผลสำเร็จหลายด้านแต่ยังมีปัญหาที่ต้องแก้ไข
- (๓) ด้านการทุจริตคอร์รัปชัน

- ในปัจจุบันประเทศไทยกำลังประสบปัญหาการทุจริตเชิงนโยบายและผลประโยชน์ทับซ้อนเป็นอย่างมาก ไม่ว่าจะเป็นองค์กรภาครัฐหรือภาคเอกชน และมาตรการต่าง ๆ ที่ออกมา รวมทั้งกฎหมายเกี่ยวกับการทุจริตและการตรวจสอบจากองค์กรต่าง ๆ ยังไม่สามารถที่จะเข้าไปแก้ไขปัญหาเหล่านี้ได้

### กรอบวิสัยทัศน์และเป้าหมาย

#### **กรอบวิสัยทัศน์แผนพัฒนาฯ ฉบับที่ ๑๒**

จากสถานะของประเทศและบริบทการเปลี่ยนแปลงต่างๆ ที่ประเทศกำลังประสบอยู่ ทำให้การกำหนดวิสัยทัศน์แผนพัฒนาฯ ฉบับที่ ๑๒ ยังคงมีความต่อเนื่องจากวิสัยทัศน์แผนพัฒนาฯ ฉบับที่ ๑๑ และกรอบหลักการของการวางแผนที่น้อมนำและประยุกต์ใช้หลักปรัชญาของเศรษฐกิจพอเพียง ยึดคนเป็นศูนย์กลางของการพัฒนาอย่างมีส่วนร่วม การพัฒนาที่ยึดหลักสมดุล ยั่งยืน โดยวิสัยทัศน์ของการพัฒนาในแผนพัฒนาฯ ฉบับที่ ๑๒ ต้องให้ความสำคัญกับการกำหนดทิศทางการพัฒนาที่มุ่งสู่การเปลี่ยนผ่านประเทศไทย จากประเทศที่มีรายได้ปานกลางไปสู่ประเทศที่มีรายได้สูง มีความมั่นคง และยั่งยืน สังคมอยู่ร่วมกันอย่างมีความสุข และนำไปสู่การบรรลุวิสัยทัศน์ระยะยาว “มั่นคง มั่งคั่ง ยั่งยืน” ของประเทศ

#### **การกำหนดตำแหน่งทางยุทธศาสตร์ของประเทศ (Country Strategic Positioning)**

เป็นการกำหนดตำแหน่งทางยุทธศาสตร์ของประเทศที่สอดคล้องกับยุทธศาสตร์ชาติที่ สศช. ได้จัดทำขึ้น ประเทศไทยเป็นประเทศรายได้สูงที่มีการกระจายรายได้อย่างเป็นธรรม เป็นศูนย์กลางด้านการขนส่งและโลจิสติกส์ของภูมิภาคสู่ความเป็นชาติการค้าและบริการ (Trading and Service Nation) เป็นแหล่งผลิตสินค้าเกษตรอินทรีย์และเกษตรปลอดภัย แหล่งอุตสาหกรรมสร้างสรรค์และนวัตกรรมสูงที่เป็นมิตรต่อสิ่งแวดล้อม

#### **เป้าหมาย**

- (๑) การหลุดพ้นจากกับดักประเทศรายได้ปานกลางสู่รายได้สูง
- (๒) การพัฒนาศักยภาพคนให้สนับสนุนการเจริญเติบโตของประเทศและการสร้างสังคมสูงวัยอย่างมีคุณภาพ
- (๓) การลดความเหลื่อมล้ำในสังคม
- (๔) การสร้างการเจริญเติบโตทางเศรษฐกิจและสังคมที่เป็นมิตรกับสิ่งแวดล้อม
- (๕) การบริหารราชการแผ่นดินที่มีประสิทธิภาพ

### แนวทางการพัฒนา

#### **(๑) การยกระดับศักยภาพการแข่งขันและการหลุดพ้นกับดักรายได้ปานกลางสู่รายได้สูง**

##### **การส่งเสริมด้านการวิจัยและพัฒนา**

พัฒนาสถานะแวดล้อมของการพัฒนาวิทยาศาสตร์ เทคโนโลยี วิจัย และนวัตกรรม ทั้งด้านการลงทุนในการวิจัยและพัฒนา ด้านบุคลากรวิจัย ด้านโครงสร้างพื้นฐาน และด้านการบริหารจัดการ รวมทั้งสนับสนุนและผลักดันให้ผู้ประกอบการมีบทบาทหลักด้านเทคโนโลยีและนวัตกรรม ตลอดจนผลักดันงานวิจัยและพัฒนาให้ใช้ประโยชน์อย่างแท้จริงทั้งเชิงพาณิชย์และสาธารณะโดยให้ความคุ้มครองทรัพย์สินทางปัญญา

## การพัฒนาผลิตภาพแรงงาน

สร้างความร่วมมือระหว่างภาครัฐและภาคเอกชนในการพัฒนากำลังคนและแรงงานให้มีทักษะ ความรู้และสมรรถนะที่สอดคล้องกับความต้องการของตลาดและรองรับการเปิดเสรีของประชาคมอาเซียน โดยยกระดับและพัฒนาสมรรถนะแรงงานไทยด้วยเทคโนโลยี เร่งรัดให้แรงงานทั้งระบบมีการเรียนรู้ขั้นพื้นฐานเพื่อ สามารถแข่งขันในตลาดแรงงานได้ สนับสนุนให้แรงงานและปัจจัยการผลิตมีความยืดหยุ่นใน การเคลื่อนย้าย ระหว่างสาขาการผลิตและระหว่างพื้นที่การผลิต เพื่อให้แรงงานสามารถเคลื่อนย้ายไปสู่สาขาการผลิตที่มีผลิตภาพ การผลิตสูงสุด และสนับสนุนให้ผู้ประกอบการในภาคอุตสาหกรรมและบริการจัดทำกรอบ คุณวุฒิวิชาชีพและมาตรฐานฝีมือแรงงานให้เป็นมาตรฐานที่เชื่อมโยงกันเพื่อยกระดับทักษะของแรงงานไทย

### การส่งเสริมผู้ประกอบการที่เข้มแข็งและพาณิชย์ดิจิทัล

พัฒนาขีดความสามารถของผู้ประกอบการให้มีความยืดหยุ่น สามารถปรับตัวและดำเนินธุรกิจ ท่ามกลางการดำเนินนโยบายและมาตรการการกีดกันทางการค้าในรูปแบบต่างๆ เพิ่มสัดส่วนความเป็นเจ้าของของ คนไทยและสนับสนุนให้มีการขยายตลาดที่มีแบรนด์สินค้าและช่องทางการตลาดที่เป็นของตนเองมากขึ้น ตลอดจน พัฒนาต่อยอดอุตสาหกรรมและบริการเพื่อเข้าสู่การเป็นศูนย์กลางการผลิต บริการและอุตสาหกรรมดิจิทัล

### การลงทุนโครงสร้างพื้นฐาน

เร่งลงทุนและพัฒนาโครงสร้างพื้นฐานด้านการคมนาคมขนส่งเพื่อเชื่อมโยงพื้นที่เศรษฐกิจใน ประเทศและต่างประเทศ ทั้งการพัฒนาและปรับปรุงโครงข่ายรถไฟให้เป็นโครงข่ายหลักในการเดินทางและขนส่ง ของประเทศ พัฒนาโครงข่ายระบบขนส่งสาธารณะและโครงข่ายทางหลวงพิเศษระหว่างเมือง ขยายขีด ความสามารถของท่าอากาศยานหลักของประเทศ พัฒนาท่าเรือที่มีศักยภาพให้เป็นท่าเรืออเล็กทรอนิกส์เต็ม รูปแบบ รวมทั้งพัฒนาและปรับปรุงระบบโทรคมนาคมของประเทศ ตลอดจนสนับสนุนการพัฒนา ด้าน อุตสาหกรรมที่เกิดจากลงทุนด้านโครงสร้างพื้นฐาน เช่น อุตสาหกรรมซ่อมบำรุงและผลิตชิ้นส่วนอากาศยาน และ อุตสาหกรรมระบบราง เป็นต้น เพื่อสร้างโอกาสทางเศรษฐกิจให้กับประเทศในการเป็นฐานการผลิตในภูมิภาค เอเชีย

### การปรับโครงสร้างการผลิต

ปรับโครงสร้างการผลิตภาคเกษตร โดยการปรับเปลี่ยนจากการผลิตสินค้าเกษตรขั้นปฐมเป็นสินค้า เกษตรแปรรูปที่มีมูลค่าสูงมีคุณภาพและมาตรฐานสากล สามารถสร้างความเชื่อมโยงทางด้านวัตถุดิบกับประเทศ เพื่อนบ้านและลดระดับการผลิตสินค้าขั้นปฐมที่สูญเสียขีดความสามารถในการแข่งขัน ลงสู่ระดับที่จำเป็นสำหรับ การสร้างความมั่นคงทางด้านอาหารและพลังงาน จัดระบบการผลิตให้สอดคล้องกับศักยภาพพื้นที่และความ ต้องการของตลาดตั้งแต่ต้นน้ำถึงปลายน้ำทั้งด้านกายภาพและเศรษฐกิจ รวมทั้งส่งเสริมการรวมกลุ่มทาง การเกษตรจากกิจการเจ้าของคนเดียวเป็นการประกอบการในลักษณะสหกรณ์ ห้างหุ้นส่วน และบริษัทเพื่อให้เกิด การประหยัดจากขนาด พิจารณาพันธุ์พืชที่เหมาะสมกับศักยภาพของพื้นที่และแหล่งน้ำ ใช้เทคโนโลยีการผลิตใน ระดับที่เหมาะสม ใช้กลไกตลาดในการป้องกันความเสี่ยง ตลอดจนส่งเสริมและเร่งขยายผลแนวคิดการทำ การเกษตรตามหลักปรัชญาของเศรษฐกิจพอเพียง และระบบเกษตรกรรมยั่งยืน

## (๒) การพัฒนาศักยภาพคนตามช่วงวัยและการปฏิรูประบบเพื่อสร้างสังคมสูงวัยอย่างมีคุณภาพ

- การพัฒนาศักยภาพคนในทุกช่วงวัยให้สนับสนุนการเจริญเติบโตของประเทศ โดยช่วงวัยเด็กตั้งแต่ แรกเกิดให้มีพัฒนาการที่สมวัยในทุกด้าน วัยเรียน วัยรุ่นให้มีทักษะการเรียนรู้ ทักษะชีวิต สามารถอยู่ร่วมกับผู้อื่น

ภายใต้บริบทสังคมที่เป็นพหุวัฒนธรรม วัยแรงงานให้มีการพัฒนาระดับสมรรถนะฝีมือแรงงานเพื่อสร้างผลิตภาพเพิ่มให้กับประเทศ วัยผู้สูงอายุให้มีการทำงานที่เหมาะสมตามศักยภาพและประสบการณ์ มีรายได้ในการดำรงชีวิต มีการสร้างเสริมและฟื้นฟูสุขภาพเพื่อป้องกันหรือชะลอความทุพพลภาพและโรคเรื้อรังต่างๆ ที่จะก่อให้เกิดภาวะแก่ปัจเจกบุคคล ครอบครัว และระบบบริการสุขภาพ

- **การยกระดับคุณภาพการศึกษาและการเรียนรู้ให้มีคุณภาพ เท่าเทียมและทั่วถึง** โดย (๑) ปฏิรูประบบบริหารจัดการทางการศึกษา โดยปรับระบบบริหารจัดการการศึกษาใหม่เพื่อสร้างความรับผิดชอบต่อผลลัพธ์ (Accountability) (๒) ปฏิรูประบบการคลังด้านการศึกษา เพื่อเพิ่มคุณภาพและประสิทธิภาพการจัดการศึกษา โดยการจัดสรรงบประมาณตรงสู่ผู้เรียน ส่งเสริมการมีส่วนร่วมจากภาคเอกชนในการจัดการศึกษา (๓) พัฒนาคุณภาพครูทั้งระบบ ตั้งแต่กระบวนการผลิต สรรหา และการคัดเลือกให้ได้คนดีคนเก่ง รวมทั้งระบบการประเมินและรับรองคุณภาพที่เน้นผลลัพธ์จากตัวผู้เรียน และ (๔) ปฏิรูประบบการเรียนรู้ โดยมุ่งจัดการเรียนรู้เพื่อสร้างสมรรถนะกำลังคนทั้งระบบการศึกษาตั้งแต่ระดับปฐมศึกษาจนถึงการเรียนรู้ตลอดชีวิต พัฒนาสื่อเพื่อการเรียนรู้ ปรับหลักสูตรและผลิตกำลังคนให้สอดคล้องกับการเปลี่ยนแปลงและความต้องการของตลาด การวิจัยและการใช้เทคโนโลยีและสื่อเพื่อการเรียนรู้

- **การพัฒนาด้านสุขภาพ** โดยส่งเสริมการพัฒนาเทคโนโลยีและนวัตกรรมทางการแพทย์เพื่อรองรับการเป็นสังคมผู้สูงอายุทั้งในด้านผลิตภัณฑ์สุขภาพและที่อยู่อาศัยสำหรับผู้สูงอายุ ยกระดับการบริหารจัดการระบบสุขภาพเพื่อลดความเหลื่อมล้ำและสร้างความยั่งยืนในระยะยาว โดยพัฒนาระบบข้อมูลสารสนเทศเพื่อการบริหารทรัพยากรด้านสาธารณสุข บูรณาการระบบหลักประกันสุขภาพภาครัฐให้เกิดความเป็นเอกภาพในการบริหารจัดการและการใช้ทรัพยากร และส่งเสริมการอภิบาลระบบสุขภาพในรูปแบบเครือข่ายที่มีการใช้ทรัพยากรร่วมกัน

- **การสร้างสภาพแวดล้อมและนวัตกรรมที่เอื้อต่อการดำรงชีพในสังคมสูงวัย** โดยการปรับปรุงสภาพแวดล้อมและความจำเป็นทางกายภาพให้เหมาะกับวัย และการพัฒนาระบบการดูแลผู้สูงอายุในรูปแบบที่หลากหลายทั้งในด้านการจัดบริการสุขภาพและสวัสดิการสังคมอย่างบูรณาการ โดยการมีส่วนร่วมของทุกภาคส่วนอย่างต่อเนื่อง รวมทั้งพัฒนาชุมชนที่มีศักยภาพและความพร้อมให้เป็นต้นแบบของการดูแลผู้สูงอายุเพื่อขยายผลไปสู่ชุมชนอื่น ตลอดจนการพัฒนา นวัตกรรมในการใช้ชีวิตประจำวันสำหรับผู้สูงอายุ

### (๓) การลดความเหลื่อมล้ำทางสังคม

- **การยกระดับรายได้และสร้างโอกาสในการประกอบอาชีพ** มุ่งเน้นการเพิ่มผลิตภาพแรงงาน โดยสนับสนุนให้แรงงานมีโอกาเข้าถึงการเรียนรู้และพัฒนาทักษะฝีมือแรงงานอย่างมีมาตรฐาน ปรับโครงสร้างค่าจ้างแรงงานให้ชัดเจนและสะท้อนทักษะฝีมือแรงงานอย่างแท้จริง เร่งผลักดันให้การใช้ระบบมาตรฐานคุณวุฒิวิชาชีพ และมาตรฐานฝีมือแรงงานในทางปฏิบัติอย่างเป็นรูปธรรม นอกจากนี้ เพิ่มผลิตภาพทางการผลิตของเกษตรกรรายย่อย โดยสนับสนุนการวิจัยและพัฒนาและการผลิตทางการเกษตรที่สอดคล้องกับพื้นที่ สร้างหลักประกันรายได้แทนการอุดหนุนด้านราคาสินค้าเกษตร ลดต้นทุนทางการเกษตรโดยสนับสนุนปัจจัยการผลิต

- **การจัดบริการทางสังคมให้ทุกคนตามสิทธิขั้นพื้นฐาน และเน้นการสร้างภูมิคุ้มกันระดับปัจเจก** โดย (๑) พัฒนาระบบบริการสาธารณสุขให้มีคุณภาพและมีช่องทางการเข้าถึงอย่างหลากหลายโดยเฉพาะระบบบริการสาธารณสุขและการศึกษาขั้นพื้นฐาน สวัสดิการสังคม และกระบวนการยุติธรรม (๒) สนับสนุนการจัดหาที่อยู่

อาศัยของผู้มีรายได้น้อยและการเข้าถึงระบบสาธารณสุขปึกเกณฑ์เป็นนโยบายที่อยู่อาศัยแห่งชาติและเมืองน่าอยู่ พัฒนาโครงการที่อยู่อาศัยแก้ปัญหาชุมชนแออัดในเมืองโดยดำเนินการร่วมกับภาคธุรกิจเอกชน และ

(๓) การจัดรูปแบบสวัสดิการพื้นฐานที่จำเป็นและเหมาะสมตามกลุ่มเป้าหมาย (Customized Welfare) ที่คำนึงถึงฐานะทางเศรษฐกิจและสังคมที่แตกต่างกัน โดยมีแนวทางการรับภาระค่าใช้จ่ายร่วมกัน (Cost Sharing)

- การสร้างความเสมอภาคในการเข้าถึงทรัพยากร โดยปฏิรูปที่ดินเพื่อการเกษตรสนับสนุนให้เกษตรกรรายย่อยที่ไร้ที่ดินทำกินและยากจนได้มีที่ดินเป็นของตนเองหรือมีสิทธิทำกินในที่ดิน ปฏิรูประบบการบริหารจัดการน้ำอย่างเป็นระบบและเข้าถึงพื้นที่เป้าหมายได้อย่างแท้จริงด้วยการผลักดัน พรบ.ทรัพยากรน้ำ พ.ศ. .... และบูรณาการแผนงานและงบประมาณร่วมกันของหน่วยงาน และสร้างกระบวนการมีส่วนร่วม รวมทั้งปรับโครงสร้างภาษีที่เป็นธรรม เช่น ภาษีที่ดินและสิ่งปลูกสร้าง ภาษีมรดก และภาษีสิ่งแวดล้อม เป็นต้น

- การเข้าถึงกระบวนการยุติธรรมอย่างเสมอภาค การคุ้มครองสิทธิขั้นพื้นฐาน และการเข้าถึงกระบวนการยุติธรรมอย่างเท่าเทียมโดยการเสริมศักยภาพและความเข้มแข็งด้านกฎหมายให้แก่ประชาชน รวมทั้งการปรับปรุงและบังคับใช้กฎหมายเพื่อลดปัญหาความเหลื่อมล้ำ เช่น กฎหมายป่าชุมชน กฎหมายภาษีมรดก กฎหมายที่ดิน เป็นต้น

#### (๔) การรองรับการเชื่อมโยงภูมิภาคและความเป็นเมือง

- การลงทุนด้านโครงสร้างพื้นฐานและสิ่งอำนวยความสะดวกของเมือง เตรียมความพร้อมรองรับความเป็นเมือง ทั้งด้านการบริหารจัดการด้านผังเมือง ด้านสาธารณสุขปึกเกณฑ์ สาธารณูปการ ระบบคมนาคมขนส่ง ระบบบริหารจัดการสิ่งแวดล้อม ระบบการศึกษาและ ระบบสาธารณสุขที่ได้มาตรฐาน มีคุณภาพ และเพียงพอต่อความต้องการของคนในเมือง รวมทั้งเสริมสร้างความสามารถในการบริหารจัดการเมืองตามระดับการพัฒนา

- การพัฒนาด้านการขนส่งและโลจิสติกส์เชื่อมโยงกับเพื่อนบ้าน ส่งเสริมและเร่งรัดการพัฒนาระบบการบริหารจัดการโลจิสติกส์ของประเทศเพื่อเพิ่มความสามารถในการแข่งขันของประเทศทั้งด้านการค้า การลงทุน และการบริการ โดยคำนึงถึงการเป็นมิตรต่อสิ่งแวดล้อม (Green Logistics) สนับสนุนให้เกิดความร่วมมือในห่วงโซ่อุปทาน และปรับปรุงกฎหมาย กฎระเบียบ รวมทั้งปรับลดกระบวนการด้านอำนวยความสะดวกทางการค้า ขนส่ง และโลจิสติกส์ให้มีความสะดวกและมีประสิทธิภาพต่อภาคธุรกิจอย่างแท้จริง

- การส่งเสริมการลงทุน การค้าชายแดน และการจัดตั้งเขตพัฒนาเศรษฐกิจพิเศษ ให้ความสำคัญกับนโยบายส่งเสริมการลงทุนและการค้าชายแดนเพื่อดึงดูดให้นักลงทุนในภูมิภาคเข้ามาลงทุนในไทยและประเทศเพื่อนบ้าน รวมทั้งส่งเสริมการจัดตั้งเขตพัฒนาเศรษฐกิจพิเศษในพื้นที่ชายแดนโดยให้ความสำคัญกับการลงทุนโครงสร้างพื้นฐาน การส่งเสริมการลงทุนและสิทธิประโยชน์ การบริหารจัดการแรงงานต่างด้าว และการให้บริการจุดเดียวเบ็ดเสร็จ เพื่อช่วยอำนวยความสะดวกด้านการค้าชายแดนและการผ่านแดนระหว่างไทยกับประเทศในภูมิภาคมากขึ้น

#### (๕) การสร้างความเจริญเติบโตทางเศรษฐกิจและสังคมอย่างเป็นมิตรกับสิ่งแวดล้อม

- การรักษาทุนทางธรรมชาติเพื่อการเติบโตสีเขียว ใช้ประโยชน์จากทุนธรรมชาติโดยคำนึงถึงขีดจำกัดและศักยภาพในการฟื้นตัว ปกป้องรักษาทรัพยากรป่าไม้ โดยสนธิกำลังของทุกภาคส่วนนำระบบสารสนเทศมาใช้ในการบริหารจัดการ บังคับใช้กฎหมายอย่างมีประสิทธิภาพและเป็นธรรม เพิ่มพื้นที่ป่าไม้โดยส่งเสริมการปลูกไม้มีค่าทางเศรษฐกิจระยะยาว อนุรักษ์และใช้ประโยชน์ความหลากหลายทางชีวภาพอย่างยั่งยืนและแบ่งปันผลประโยชน์อย่างเป็นธรรม

- การส่งเสริมการบริโภคที่เป็นมิตรกับสิ่งแวดล้อม สร้างระบบหมุนเวียนวัสดุที่ใช้แล้ว ที่มีประสิทธิภาพ ขับเคลื่อนสู่ Zero Waste Society ผ่านมาตรการต่างๆ เช่น การปฏิรูประบบภาษีและค่าธรรมเนียมเพื่อสิ่งแวดล้อม การศึกษาเพื่อสิ่งแวดล้อม มาตรฐานและฉลากสินค้า เป็นต้น

- การส่งเสริมการผลิต การลงทุน และการสร้างงานสีเขียว เพื่อยกระดับประเทศสู่เศรษฐกิจและสังคมที่เป็นมิตรกับสิ่งแวดล้อม พัฒนาคัลเลคเตอร์อุตสาหกรรมสีเขียว ส่งเสริมผู้ประกอบการให้สามารถปรับระบบห่วงโซ่อุปทานหรือห่วงโซ่คุณค่าที่เป็นมิตรกับสิ่งแวดล้อม (Green Supply Chain/Green Value Chain) ส่งเสริมการทำการเกษตรกรรมยั่งยืน รวมทั้งส่งเสริมภาคบริการที่มีผลกระทบต่อสิ่งแวดล้อมน้อย เพื่อให้ประเทศไทยมีศักยภาพให้มีบทบาทมากขึ้นในการขับเคลื่อนเศรษฐกิจ

- การจัดการมลพิษและรักษาคุณภาพสิ่งแวดล้อม ด้วยการเร่งรัดการควบคุมมลพิษทั้งทางอากาศ ขยะ น้ำเสีย และของเสียอันตราย ที่เกิดจากการผลิตและบริการ เพื่อสร้างคุณภาพสิ่งแวดล้อมที่ดีให้กับประชาชน เร่งรัดแก้ไขปัญหามลพิษทางอากาศเป็นลำดับแรก โดยส่งเสริมให้เกิดกลไกการคัดแยกขยะเพื่อนำกลับมาใช้ใหม่ให้มากที่สุด เร่งกำจัดขยะมูลฝอยตกค้างสะสมในสถานที่กำจัดในพื้นที่วิกฤต สร้างรูปแบบการจัดการขยะมูลฝอยและของเสียอันตรายที่เหมาะสม เน้นการแปรรูปเป็นพลังงาน สร้างวินัยของคนในชาติมุ่งสู่การจัดการที่ยั่งยืน โดยให้ความรู้แก่ประชาชน และการบังคับใช้กฎหมาย

- การพัฒนาความร่วมมือด้านสิ่งแวดล้อมระหว่างประเทศ ผลักดันการจัดทำแผนแม่บทการบริหารจัดการทรัพยากรธรรมชาติและสิ่งแวดล้อมของอาเซียน หาแนวทางความร่วมมือกับอาเซียนและอนุภูมิภาคลุ่มน้ำโขงในประเด็นการขนส่งข้ามพรมแดน การเคลื่อนย้ายแรงงาน การบริหารจัดการพลังงานและการบริหารจัดการทรัพยากรธรรมชาติ

- การเพิ่มขีดความสามารถในการปรับตัวเพื่อรองรับการเปลี่ยนแปลงสภาพภูมิอากาศและการบริหารจัดการเพื่อลดความเสี่ยงด้านภัยพิบัติ เพิ่มขีดความสามารถในการรับมือและปรับตัวต่อการเปลี่ยนแปลงสภาพภูมิอากาศ เพิ่มศักยภาพในการลดการปล่อยก๊าซเรือนกระจกให้กับทุกภาคส่วน ส่งเสริมการวิจัยและพัฒนาทางวิทยาศาสตร์ เทคโนโลยี และนวัตกรรมเพื่อลดผลกระทบและปรับตัวต่อการเปลี่ยนแปลงสภาพภูมิอากาศ พัฒนาระบบฐานข้อมูลและระบบการเตือนภัย ตลอดจนส่งเสริมความร่วมมือระหว่างประเทศด้านการเปลี่ยนแปลงสภาพภูมิอากาศและภัยพิบัติทางธรรมชาติ ให้ความสำคัญกับการป้องกันน้ำท่วม วางแผนป้องกันเมืองและพื้นที่ชายฝั่ง พัฒนาเมืองที่สามารถปรับตัวและยืดหยุ่นต่อการเปลี่ยนแปลงสภาพภูมิอากาศ (Climate Resilience City) การให้บริการของระบบนิเวศ ส่งเสริมการลงทุนของภาคเอกชนในการรับมือภัยพิบัติโดยสร้างแนวป้องกันตามธรรมชาติ และการจัดทำแผนธุรกิจต่อเนื่อง รวมทั้งพัฒนาระบบการจัดการภัยพิบัติให้มีประสิทธิภาพพร้อมรองรับแนวโน้มการเกิดภัยพิบัติที่รุนแรงในอนาคต

#### (๖) การบริหารราชการแผ่นดินที่มีประสิทธิภาพ

- การสร้างความโปร่งใส ในทุกขั้นตอนของการปฏิบัติราชการ โดยให้มีช่องทางให้ทุกภาคส่วนสามารถเข้าถึง เข้าตรวจสอบข้อมูลของภาคราชการและร้องเรียนได้ เช่น ข้อมูลการประกวดราคาจัดซื้อ จัดจ้างโครงการของทางราชการ ข้อมูลการประมูลโครงการ ผู้ชนะการประมูลและราคาปิดประมูลข้อมูลความก้าวหน้าตามกระบวนการยุติธรรม เช่น คดีที่ไม่ดำเนินการตามหลักธรรมาภิบาล คดีทุจริตคอร์รัปชันและคดีที่ประชาชนให้ความสนใจในแต่ละยุคสมัย ฯลฯ

- **การพัฒนาบุคลากรภาครัฐ** ให้มีความเป็นมืออาชีพและเพียงพอต่อการขับเคลื่อนภารกิจภาครัฐ ร่วมกับภาคเอกชนและภาคประชาสังคมที่เปลี่ยนแปลงไป เพื่อให้ระบบราชการเล็กกระทัดรัดแต่มีความคล่องตัว และมีประสิทธิภาพสูง

- **การสร้างรูปแบบการพัฒนา อปท. ให้เหมาะสม** สามารถรับมือการเปลี่ยนแปลงทางด้านเศรษฐกิจ สังคมและสิ่งแวดล้อม รวมทั้งเป็นแกนหลักในการประสานเครือข่ายและเชื่อมโยงภาคส่วนต่างๆ ในระดับพื้นที่ได้อย่างมีประสิทธิภาพ

- **การสร้างระบบตรวจสอบ ติดตามและประเมินผลที่มีประสิทธิภาพ** สร้างผลงานที่มีคุณภาพ รวดเร็ว และน่าเชื่อถือ สามารถเป็นเครื่องมือให้กับคณะรัฐมนตรีประกอบการตัดสินใจในเชิงนโยบายได้ โดยเฉพาะอย่างยิ่ง การติดตาม ประเมินผลโครงการใหญ่ ๆ ที่มีการใช้จ่ายงบประมาณเป็นจำนวนมาก และเป็นโครงการที่มีผลกระทบในวงกว้าง

### ๑.๓ THAILAND ๔.๐

รัฐบาล พล.อ.ประยุทธ์ จันทร์โอชา มุ่งมั่นในการนำ “โมเดลประเทศไทย ๔.๐” หรือ “ไทยแลนด์ ๔.๐” มาใช้ เพื่อผลักดันประเทศให้หลุดพ้นกับดัก ๓ กับดักที่กำลังเผชิญ ทั้ง

๑) กับดักประเทศรายได้ปานกลาง (Middle Income Trap)

๒) กับดักความเหลื่อมล้ำ (Inequality Trap)

๓) กับดักความไม่สมดุลของการพัฒนา (Imbalance Trap)

โดยมีเป้าหมายเพื่อนำประเทศมุ่งสู่ความมั่นคง มั่งคั่ง และยั่งยืน อย่างเป็นรูปธรรม ผ่านโมเดลนี้ ก่อนหน้าที่จะมีการพัฒนาประเทศไทย ๔.๐ นั้น ไทยเริ่มก้าวสู่โมเดลไทยแลนด์ ๑.๐ หลังจากเริ่มต้นพัฒนาภาคเกษตรกรรม แล้วจึงค่อยปรับมาสู่ไทยแลนด์ ๒.๐ การลงทุนอุตสาหกรรมเบาที่มุ่งเน้นแรงงานราคาต่ำ เช่น สิ่งทอ อาหาร และมาสู่ไทยแลนด์ ๓.๐ มุ่งเน้นการส่งเสริมการลงทุนในอุตสาหกรรมหนัก ซึ่งการพัฒนาของประเทศไทยใน ๓ ช่วงแรกนั้น ไทยมีการอัตราการขยายตัวทางเศรษฐกิจสูงสุดเฉลี่ยถึง ๗% ต่อปี แต่มาถึงจุดหนึ่งหลังปี ๒๕๔๐ อัตราการขยายตัวทางเศรษฐกิจลดลงมาเป็น ๓-๔% ต่อปี เหตุผลสำคัญเพราะไทยไม่เคยปรับโครงสร้างเศรษฐกิจอย่างจริงจังมาก่อน และไม่เคยมีการพัฒนาเทคโนโลยีของตนเอง แรงงานไม่ได้มีทักษะจนกลายเป็นปัญหาความเหลื่อมล้ำของโอกาส ซึ่งในช่วงนี้รัฐบาลต้องการก้าวกระโดดข้ามหุบเหว ซึ่งต้องใช้ความกล้าหาญทางการเมือง และต้องใช้พลังที่เรียกว่าพลังประชารัฐในการขับเคลื่อนไทยแลนด์ ๔.๐

### ๓. กลไกขับเคลื่อนประเทศไทย ๔.๐

นายสุวิทย์ เมษินทรีย์ รัฐมนตรีช่วยว่าการกระทรวงพาณิชย์ อธิบายว่า กลไกขับเคลื่อน (Engines of Growth) ชุดใหม่ ประกอบด้วย

๑) Productive Growth Engine ซึ่งเป้าหมายสำคัญเพื่อปรับเปลี่ยนประเทศไทยสู่ประเทศที่มีรายได้สูง (High Income Country) ที่ขับเคลื่อนด้วยนวัตกรรม ปัญญา เทคโนโลยี และ ความคิดสร้างสรรค์ กลไกดังกล่าวประกอบไปด้วย การสร้างเครือข่ายความร่วมมือในรูปแบบประชารัฐ การบริหารจัดการสมัยใหม่ และการสร้างคลัสเตอร์ทางด้านเทคโนโลยี การพัฒนาขีดความสามารถด้านการวิจัยและพัฒนา การพัฒนาโมเดลธุรกิจที่ขับเคลื่อนด้วยนวัตกรรม กิจการร่วมทุนรัฐและเอกชนในโครงการขนาดใหญ่ รวมถึงการบ่มเพาะธุรกิจด้าน

เทคโนโลยี เป็นต้น ซึ่งถือเป็นการตอบโจทยความพยายามในการก้าวข้ามกับดักประเทศรายได้ปานกลาง  
ที่ไทยกำลังเผชิญอยู่

๒) Inclusive Growth Engine เพื่อให้ประชาชนได้รับประโยชน์และเป็นการกระจายรายได้ โอกาส และ  
ความมั่งคั่งที่เกิดขึ้น โดยกลไกนี้ ประกอบด้วย การสร้างคลัสเตอร์เศรษฐกิจระดับกลุ่มจังหวัด การพัฒนา  
เศรษฐกิจระดับฐานรากในชุมชน การส่งเสริมวิสาหกิจเพื่อสังคม เพื่อตอบโจทยประเด็นปัญหาและความท้าทาย  
ทางสังคมในมิติต่างๆ การสร้างสภาพแวดล้อมที่เอื้ออำนวยต่อการทำธุรกิจ การส่งเสริมและสนับสนุนให้วิสาหกิจ  
ขนาดกลางและขนาดย่อมเข้มแข็งและสามารถแข่งขันได้ในเวทีโลก การสร้างงานใหม่ๆ เพื่อรองรับการ  
เปลี่ยนแปลงในอนาคต การยกระดับขีดความสามารถ การเสริมสร้างทักษะและการเติมเต็มศักยภาพของ  
ประชาชนให้ทันกับพลวัตการเปลี่ยนแปลงจากภายนอก และการจ่ายภาษีให้แก่ผู้ที่มีรายได้ต่ำกว่าเกณฑ์ที่กำหนด  
แบบมีเงื่อนไข (Negative Income Tax) เพื่อแก้ไขกับดักความเหลื่อมล้ำที่เกิดขึ้นในปัจจุบัน

๓) Green Growth Engine การสร้างความมั่งคั่งของไทยในอนาคต จะต้องคำนึงถึงการพัฒนาและใช้  
เทคโนโลยีที่เป็นมิตรต่อสิ่งแวดล้อม เพื่อตอบโจทยการหลุดออกจากกับดักความไม่สมดุลของการพัฒนาระหว่าง  
คนกับสภาพแวดล้อมโดยกลไกนี้ประกอบด้วย การมุ่งเน้นการใช้พลังงานทดแทน การปรับแนวคิดจากเดิมที่

คำนึงถึงความได้เปรียบเรื่องต้นทุน (Cost Advantage) เป็นหลัก มาสู่การคำนึงถึงประโยชน์ที่ได้จากการ  
ลดความสูญเสียที่เกิดขึ้นทั้งระบบ (Lost Advantage) หัวใจสำคัญอยู่ที่การพัฒนากระบวนการผลิตให้ส่งผล  
กระทบต่อสิ่งแวดล้อมน้อยที่สุด อันจะเกิดประโยชน์กับประเทศและประชาคมโลกด้วยในเวลาเดียวกัน

ทั้ง ๓ กลไกขับเคลื่อน “ประเทศไทย ๔.๐” ถือเป็นการปฏิรูปประเทศไทยไปสู่ความมั่งคั่งอย่างมั่นคงและ  
ยั่งยืน เพื่อให้หลุดพ้นจากกับดักประเทศที่มีรายได้ปานกลาง ซึ่งถือเป็นเปลี่ยนโมเดลเศรษฐกิจจากการพึ่งพาการ  
ลงทุนต่างประเทศ มีการลงทุนการวิจัยและพัฒนาตัวเองน้อยมากโดยมุ่งเน้นการพัฒนาการศึกษาคน สร้างการวิจัย  
และพัฒนา โครงสร้างเศรษฐกิจ ให้ไทยสามารถอยู่ได้ในศตวรรษที่ ๒๑ ซึ่งรัฐบาลต้องกล้าพอที่จะถอดกับดักจาก  
การดึงเงินลงทุนต่างประเทศ เอาเทคโนโลยีของต่างชาติมา และต้องยืนอยู่บนขาตัวเองในระดับหนึ่ง

หลังประกาศโมเดลไทยแลนด์ ๔.๐ ดร.สุวิทย์ ได้หารือกับสำนักงานพัฒนาวิทยาศาสตร์และเทคโนโลยี  
แห่งชาติ (สวทช.) สำนักงานกองทุนสนับสนุนการวิจัย (สกว.) เพื่อมาจัดระบบการทำวิจัยในประเทศ และหารือ  
กับสถาบันการศึกษา ๒๗ แห่ง เพื่อกระจายหน้าที่ให้แต่ละแห่งเป็นแม่ข่ายในอุตสาหกรรมพื้นฐานที่จะส่งเสริม  
ตามเป้าหมาย และให้เชื่อมโยงสร้างเครือข่ายกับมหาวิทยาลัยในต่างประเทศ โดยมีเป้าหมายว่าอีก ๕-๑๐ ปี ไทย  
จะต้องเป็นหนึ่งใน ๕ อุตสาหกรรมเหล่านี้ นอกจากนี้ยังได้ประสานกับภาคเอกชนให้มีบทบาทในการส่งเสริมไทย  
แลนด์ ๔.๐ อีกด้วย

ที่ผ่านมาประเทศไทยมีการพัฒนาทางเศรษฐกิจอย่างต่อเนื่อง ซึ่งเราจะเริ่มนับกันตั้งแต่แผนพัฒนา  
เศรษฐกิจแห่งชาติฉบับที่ ๑ ปี พ.ศ. ๒๕๐๔ ซึ่งนับได้ว่าเป็นจุดเริ่มต้นของการพัฒนาเศรษฐกิจไทย

### Thailand ๑.๐

ช่วง Thailand ๑.๐ ประเทศเราเป็นประเทศเกษตรกรรม เน้นการเกษตร และส่งออกสินค้าเกษตรเป็น  
หลัก เช่น ข้าว ยางพารา น้ำตาล มันสำปะหลัง ต่อมาเราก็คิดว่า เอ เราเอาข้าวไปแลกของใช้ แลกเครื่องมือ  
เครื่องจักร มันจะคุ้มหรือ อีกอย่างสินค้าเกษตรมีผลผลิตที่ไม่แน่นอน ผลผลิตที่ได้ขึ้นอยู่กับปัจจัยเรื่องฤดูกาล  
และดิน ฟ้า อากาศ ซึ่งควบคุมไม่ได้ จึงเกิดยุคต่อมาเป็น Thailand ๒.๐

## Thailand ๒.๐

ช่วงนี้เป็นช่วงที่เราเริ่มพัฒนาอุตสาหกรรมในประเทศ โดยเราจะเน้นไปที่อุตสาหกรรมเบา อุตสาหกรรมที่เป็นพื้นฐานของประเทศ และอุตสาหกรรมที่เน้นใช้แรงงานคนเป็นหลัก ในช่วงแรกเป็นการพัฒนาอุตสาหกรรมเพื่อทดแทนการนำเข้า หลังจากนั้นเราก็เริ่มมีการส่งออก

## Thailand ๓.๐

Thailand ๓.๐ เกิดจากการที่เราเริ่มพัฒนาเป็นอุตสาหกรรมหนัก ช่วงนี้มีต่างชาติมาลงทุนในไทยมาก โดยเฉพาะญี่ปุ่น อุตสาหกรรมในช่วงนี้เป็นอุตสาหกรรมที่มีความซับซ้อนและเน้นการใช้วิทยาการ เช่น รถยนต์, อิเล็กทรอนิกส์, ปิโตรเคมี

ในช่วง Thailand ๓.๐ ในช่วงแรกที่เราก้าวสู่ยุค Thailand ๓.๐ เราโชติช่วง และเกี๋ยงไกร ช่วงประมาณ พ.ศ. ๒๕๓๐ – ๒๕๓๔ GDP เราโตด้วยตัวเลข ๒ หลักโต ๑๐% ขึ้นตลอด หลังจากนั้นเราก็โตที่ระดับใกล้เคียง ๑๐% จนถึง พ.ศ.๒๕๓๙ เรากำลังเป็นเสือดาวที่ ๕ ของเอเชีย ทั่วโลกต่างจับตามองเรา เรากำลังจะเป็นประเทศพัฒนาแล้วก่อนปี พ.ศ.๒๕๖๐

พ.ศ. ๒๕๔๐ วิกฤตต้มยำกุ้ง

พ.ศ. ๒๕๔๑ – ๒๕๔๘ เรากำลังฟื้นตัว โต ๔-๘% ต่อไป เป็นยุคทองของ SMEs เรากำลังเป็นเสือที่ฟุ้งหยาบวามใหม่ ๆ

พ.ศ. ๒๕๔๙ เกิดการปฏิวัติ มีการเปลี่ยนแปลงทางการเมือง ประเทศเข้าสู่ช่วงความขัดแย้งทางการเมืองที่ยาวนาน

หลังปี ๒๕๔๙ เศรษฐกิจเราเริ่มชะลอตัว GDP ค่อยๆลดลงเหลือหลัก ๓-๔ % ต่อปี ช่วงมีน้ำท่วมใหญ่ก็ติดลบไปเยอะ หลังจากนั้นใช้ยากระตุ้น โครงการรถคันแรก และอื่นๆ GDP ก็กลับไปใกล้ๆ ๑๐% อีกครั้ง แต่หลังจากนั้นเราก็ซึ่มยาว โตแค่หลัก ๑-๒% เท่านั้น สุดท้ายเราก็ติดกับดักรายได้ปานกลาง และที่น่ากลัวที่สุดคือเรากำลังจะแก่ง่อนรอย (ประเทศที่เจอปัญหาสังคมสูงอายุก่อนหน้าเราอย่าง ยุโรป และ ญี่ปุ่น รวยก่อนแก่ง่อนทั้งนั้น ยังไปกันไม่รอดเลย) โดยมีปัญหาที่หมักหมมมานานอย่างปัญหาการทำประมงแบบผิดกฎหมาย ปัญหาองค์การการบินพลเรือนระหว่างประเทศ ปัญหาทุจริตคอร์รัปชัน คอยกระหน่ำขีด จากปัญหาและองค์ประกอบทั้งหมดที่ผ่านมา เป็นที่ชัดเจนว่า โมเดลเศรษฐกิจแบบ Thailand ๓.๐ ไม่สามารถพาประเทศให้เดินต่อไปข้างหน้าได้ จึงได้มีความพยายามที่ปรับเปลี่ยนประเทศสู่ยุคใหม่คือ Thailand ๔.๐

## Thailand ๔.๐

หลังจากเกิดวิกฤตจาก Thailand ๓.๐ เราก็มานั่งทบทวนว่าที่ผ่านเกิดอะไรขึ้น เราพบว่าประเทศพัฒนาแล้ว และประเทศที่เป็นตลาดการส่งออกขนาดใหญ่กำลังเข้าสู่สังคมผู้สูงอายุ การบริโภคนวัตกรรม ทำให้การส่งออกทั่วโลกหดตัว ประเทศไทยเราออกก็เป็นประเทศที่เน้นการส่งออกหลัก จึงได้รับผลกระทบไปด้วย อย่างไรก็ตามนับว่าประเทศไทยยังโชคดีว่ามีจุดแข็งที่ความหลากหลาย ทำให้ยังพอประคองตัวได้ ไม่ได้เจ็บหนักจนล้มละลายเหมือนในหลายประเทศที่ฝาก GDP ทั้งหมดไว้กับสินค้าเพียงกลุ่มเดียว แต่เราจะฝากความหวังไว้กับการส่งออกไม่ได้อีกต่อไป เพราะทั่วโลกกำลังอ่อนแอ หากฝากความหวังไว้กับการส่งออก ก็เหมือนรอคอยความหวังจากเศรษฐกิจโลกที่กำลังถดถอย เราจึงต้องเร่งสร้างความเข้มแข็งจากภายใน เพื่อลดผลกระทบจากภายนอกประเทศ

อีกทั้งโมเดล Thailand ๓.๐ ยังใช้การขับเคลื่อนด้วยทุนของต่างชาติเป็นหลัก ทำให้ไม่ว่าตัวเลขการส่งออกจะสูงเท่าไร คนไทยก็ผลตอบแทนในรูปค่าแรงเท่าๆเดิมอยู่ดี ทำให้ไม่สามารถหลุดกับดักรายได้ปานกลาง ออกไปได้

สำหรับการสร้างความเข้มแข็งจากภายในนั้น จะเน้นไปที่การสร้างนวัตกรรม เพราะว่าหากเราใช้วิธีรับจ้างผลิตแบบเดิม ก็จะกลายเป็นว่า ทำน้อยก็ได้น้อย ทำมากก็ได้กลางๆ ซึ่งต่อไปในภายภาคหน้าเราเข้าสู่สังคมผู้สูงอายุ จะทำให้การบริโภคในประเทศหดตัว และพบกับปัญหาการขาดแคลนแรงงานวัยหนุ่มสาว เราจะทำน้อยก็ได้น้อย ทำมากก็ได้กลางๆ ไม่ได้แล้ว เราต้องปรับประเทศไปสู่ประเทศที่ใช้นวัตกรรมในการขับเคลื่อน เพราะนวัตกรรมจะทำให้เราทำน้อยแต่ได้มาก ดังนั้นช่วงนี้เราจะเห็นว่ารัฐบาลพยายามสนับสนุน Startup กันมาก เศรษฐกิจในโมเดล Thailand ๔.๐ จะเน้นการขับเคลื่อนด้วยนวัตกรรม เทคโนโลยี ความคิดสร้างสรรค์ และการบริการ โดยเน้นที่ ๑๐ อุตสาหกรรมเป้าหมาย ควบคู่ไปกับสร้างสังคมที่มีจิตวิญญาณของความเป็นผู้ประกอบการและความเข้มแข็งของชุมชนและเครือข่าย เมื่อชุมชนเราแข็งแรงแล้ว เราก็จะเชื่อมต่อกับ ASEAN และโลกต่อไป

สำหรับ ๑๐ อุตสาหกรรมเป้าหมายที่จะผลักดันการเจริญเติบโตทางเศรษฐกิจ (S-curve) ประกอบไปด้วย ๒ รูปแบบ ได้แก่ รูปแบบที่ ๑ คือ First s-curve ซึ่งเป็นการลงทุนในกลุ่มอุตสาหกรรมที่มีอยู่แล้วในประเทศ อันจะส่งผลต่อการเจริญเติบโตทางเศรษฐกิจในระยะสั้นและระยะกลาง อย่างไรก็ตาม First s-curve ไม่เพียงพอที่จะทำให้เศรษฐกิจของประเทศไทยเติบโตได้อย่างก้าวกระโดด จึงจำเป็นต้องมี New S-curve ควบคู่ไปด้วย

๕. อุตสาหกรรมเดิมที่มีศักยภาพ (First S-curve) ประกอบด้วย

- ๑) อุตสาหกรรมยานยนต์สมัยใหม่
- ๒) อุตสาหกรรมอิเล็กทรอนิกส์อัจฉริยะ
- ๓) อุตสาหกรรมการท่องเที่ยวกลุ่มรายได้ดีและการท่องเที่ยวเชิงสุขภาพ
- ๔) การเกษตรและเทคโนโลยีชีวภาพ
- ๕) อุตสาหกรรมการแปรรูปอาหาร

๕ อุตสาหกรรมอนาคต (New S-curve) ประกอบด้วย

- ๑) อุตสาหกรรมหุ่นยนต์
- ๒) อุตสาหกรรมการบินและโลจิสติกส์
- ๓) อุตสาหกรรมเชื้อเพลิงชีวภาพและเคมีชีวภาพ
- ๔) อุตสาหกรรมดิจิทัล
- ๕) อุตสาหกรรมการแพทย์ครบวงจร

สำหรับโมเดลเศรษฐกิจ Thailand ๔.๐ นี้ อาจฟังดูเป็นเรื่องไกลตัว ดูโอเวอร์และไม่น่าจะเป็นไปได้ อาจเป็นเพราะเรายังติดภาพและเคยชินกับระบบเศรษฐกิจในโมเดล Thailand ๓.๐ อย่างไรก็ตาม หากเราไม่ทำอะไรเลย หรือทำไม่สำเร็จ เราก็จะเข้าสู่ภาวะ “ทศวรรษแห่งความว่างเปล่า” ไปอีกยาวนาน แต่หากเราปฏิรูปโครงสร้างเศรษฐกิจครั้งนี้สำเร็จ เราก็จะหลุดจากกับดักรายได้ปานกลาง ไปสู่ประเทศที่มีรายได้สูง ดังนั้น เราจึงมีเพียง ๒ ตัวเลือกราคือ “Do or Die” หากไม่ทำอะไรเลย เราก็ตายอยู่ดี เพราะฉะนั้นลองสูดสูดสักครั้ง อย่างน้อยก็ทำให้เรายังมีโอกาสเดินหน้าต่อไปได้

Thailand ๔.๐ เป็นวิสัยทัศน์เชิงนโยบายการพัฒนาเศรษฐกิจของประเทศไทย หรือ โมเดลพัฒนาเศรษฐกิจของรัฐบาล ภายใต้การนำของพลเอกประยุทธ์ จันทร์โอชา นายกรัฐมนตรีและหัวหน้าคณะรักษาความสงบแห่งชาติ (คสช.) ที่เข้ามาบริหารประเทศบนวิสัยทัศน์ที่ว่า “มั่นคง มั่งคั่ง ยั่งยืน” ที่มีภารกิจสำคัญในการขับเคลื่อนปฏิรูปประเทศด้านต่าง ๆ เพื่อปรับแก้ จัดระบบ ปรับทิศทาง และสร้างหนทางพัฒนาประเทศให้เจริญสามารถรับมือกับโอกาสและภัยคุกคามแบบใหม่ ๆ ที่เปลี่ยนแปลงอย่างรวดเร็ว รุนแรงในศตวรรษที่ ๒๑ ได้

“ประเทศไทย ๔.๐” ไล่เรียงให้เห็นภาพ คือ ประเทศไทยในอดีตที่ผ่านมามีการพัฒนาด้านเศรษฐกิจเป็นไปอย่างต่อเนื่องตั้งแต่ ยุคแรก เรียกว่า “ประเทศไทย ๑.๐” เน้นการเกษตรเป็นหลัก เช่น ผลิตและขาย พืชไร่ พืชสวน เป็นต้น ยุคสอง เรียกว่า “ประเทศไทย ๒.๐” เน้นอุตสาหกรรมแต่เป็นอุตสาหกรรมเบา เช่น การผลิตและขายรองเท้า เครื่องหนัง เครื่องตี๋ม เครื่องประดับ เครื่องเขียน กระเป๋า เครื่องนุ่งห่ม เป็นต้น และปัจจุบัน (๒๕๕๙) จัดอยู่ในยุคที่สาม เรียกว่า “ประเทศไทย ๓.๐” เป็นอุตสาหกรรมหนักและการส่งออก เช่น การผลิตและขายส่งออกเหล็กกล้า รถยนต์ กลั่นน้ำมัน แยกก๊าซธรรมชาติ ปูนซีเมนต์ เป็นต้น แต่ประเทศไทยในยุค ๑.๐ , ๒.๐ และ ๓.๐ รายได้ประเทศยังอยู่ในระดับปานกลาง จึงต้องริบพัฒนาเศรษฐกิจสร้างประเทศ จึงเป็นเหตุให้นำไปสู่ยุคที่สี่ เรียกว่า “ประเทศไทย ๔.๐” ให้เป็นเศรษฐกิจใหม่ (New Engines of Growth) มีรายได้สูง โดย

วางเป้าหมายให้เกิดภายใน ๕-๖ ปีนี้ คล้าย ๆ กับการวางภาพอนาคตทางเศรษฐกิจที่ชัดเจนของประเทศที่พัฒนา เช่น สหรัฐอเมริกา , อังกฤษ , อินเดีย หรือประเทศเกาหลีใต้ที่วางโมเดลเศรษฐกิจในชื่อ “Creative Economy”

“ประเทศไทย ๔.๐” เป็นความมุ่งมั่นของนายกรัฐมนตรี ที่ต้องการปรับเปลี่ยนโครงสร้างเศรษฐกิจไปสู่ “Value-Based Economy” หรือ “เศรษฐกิจที่ขับเคลื่อนด้วยนวัตกรรม” โดยมีฐานคิดหลักคือ เปลี่ยนจากการผลิตสินค้า “โภคภัณฑ์” ไปสู่สินค้าเชิง “นวัตกรรม” เปลี่ยนจากการขับเคลื่อนประเทศด้วยภาคอุตสาหกรรมไปสู่การขับเคลื่อนด้วยเทคโนโลยี ความคิดสร้างสรรค์ และนวัตกรรม และเปลี่ยนจากการเน้นภาคการผลิตสินค้า ไปสู่การเน้นภาคบริการมากขึ้น

ดังนั้น “ประเทศไทย ๔.๐” จึงควรมีการปรับเปลี่ยนวิธีการทำที่มีลักษณะที่สำคัญ คือ เปลี่ยนจากการเกษตรแบบดั้งเดิมในปัจจุบัน ไปสู่การเกษตรสมัยใหม่ ที่เน้นการบริหารจัดการและเทคโนโลยี (Smart Farming) โดยเกษตรกรต้องร่ำรวยขึ้น และเป็นเกษตรกรแบบเป็นผู้ประกอบการ (Entrepreneur) เปลี่ยนจาก Traditional SMEs หรือ SMEs ที่มีอยู่และรัฐต้องให้ความช่วยเหลืออยู่ตลอดเวลา ไปสู่การเป็น Smart Enterprises และ Startups บริษัทเกิดใหม่ที่มีศักยภาพสูง เปลี่ยนจาก Traditional Services ซึ่งมีการสร้างมูลค่าค่อนข้างต่ำ ไปสู่ High Value Services และเปลี่ยนจากแรงงานทักษะต่ำไปสู่แรงงานที่มีความรู้ ความเชี่ยวชาญและทักษะสูง

“ไทยแลนด์ ๔.๐” จะต้องมีการพัฒนาวิทยาการ ความคิดสร้างสรรค์ นวัตกรรม วิทยาศาสตร์ เทคโนโลยี และการวิจัยและพัฒนา แล้วต่อยอดในกลุ่มเทคโนโลยีและอุตสาหกรรมเป้าหมาย ดังนี้

๑. กลุ่มอาหาร เกษตร และเทคโนโลยีชีวภาพ เช่น สร้างเส้นทางธุรกิจใหม่ (New Startups) ด้านเทคโนโลยีการเกษตร เทคโนโลยีอาหาร เป็นต้น

๒. กลุ่มสาธารณสุข สุขภาพ และเทคโนโลยีทางการแพทย์ เช่น การพัฒนาเทคโนโลยีสุขภาพ เทคโนโลยีการแพทย์ สปา เป็นต้น

๓. กลุ่มเครื่องมือ อุปกรณ์อัจฉริยะ หุ่นยนต์ และระบบเครื่องกลที่ใช้ระบบอิเล็กทรอนิกส์ควบคุม เช่น เทคโนโลยีหุ่นยนต์ เป็นต้น

๔. กลุ่มดิจิทัล เทคโนโลยีอินเทอร์เน็ตที่เชื่อมต่อและบังคับอุปกรณ์ต่าง ๆ ปัญญาประดิษฐ์และเทคโนโลยีสมองกลฝังตัว เช่น เทคโนโลยีด้านการเงิน อุปกรณ์เชื่อมต่อออนไลน์โดยไม่ต้องใช้คน เทคโนโลยีการศึกษา อี-มาร์เก็ตเพลส อี-คอมเมิร์ซ เป็นต้น

๕. กลุ่มอุตสาหกรรมสร้างสรรค์ วัฒนธรรม และบริการที่มีมูลค่าสูง เช่น เทคโนโลยีการออกแบบ ธุรกิจไลฟ์สไตล์ เทคโนโลยีการท่องเที่ยว การเพิ่มประสิทธิภาพการบริการ เป็นต้น

“ไทยแลนด์ ๔.๐”

การพัฒนาประเทศไทยใต้โมเดล “ประเทศไทย ๔.๐” จะสำเร็จ ใช้แนวทาง “สานพลังประชารัฐ” เป็นตัวการขับเคลื่อน โดยมุ่งเน้นการมีส่วนร่วมของภาคเอกชน ภาคการเงินการธนาคาร ภาคประชาชน ภาคสถาบันการศึกษา มหาวิทยาลัยและสถาบันวิจัยต่าง ๆ ร่วมกันระดมความคิด ผนึกกำลังกันขับเคลื่อน ผ่านโครงการบันทึกความร่วมมือ กิจกรรม หรืองานวิจัยต่าง ๆ โดยการดำเนินงานของ “ประชารัฐ” กลุ่มต่าง ๆ อันได้แก่

**กลุ่มที่ ๑** การยกระดับนวัตกรรมและผลิตภัณฑการปรับแก้กฎหมายและกลไกภาครัฐ พัฒนาคัลเลคเตอร์ภาคอุตสาหกรรมแห่งอนาคต และการดึงดูดการลงทุน และการพัฒนาโครงสร้างพื้นฐาน

**กลุ่มที่ ๒** การพัฒนาการเกษตรสมัยใหม่และการพัฒนาเศรษฐกิจฐานรากและประชารัฐ

**กลุ่มที่ ๓** การส่งเสริมการท่องเที่ยวและไมล์ การสร้างรายได้ และการกระตุ้นการใช้จ่ายภาครัฐ

**กลุ่มที่ ๔** การศึกษาพื้นฐานและพัฒนาผู้นำ (โรงเรียนประชารัฐ) รวมทั้งการยกระดับคุณภาพวิชาชีพ

**กลุ่มที่ ๕** การส่งเสริมการส่งออกและการลงทุนในต่างประเทศ รวมทั้งการส่งเสริมกลุ่ม SMEs และผู้ประกอบการใหม่ (Start Up)

ซึ่งแต่ละกลุ่มกำลังวางระบบและกำหนดแนวทางในการขับเคลื่อนนโยบายอย่างเข้มข้น

**โดยสรุป** กระบวนทัศน์ในการพัฒนาประเทศไทยใต้ “ประเทศไทย ๔.๐” เป็นอีกนโยบายหนึ่งที่เป็นการวางรากฐานการพัฒนาประเทศในระยะยาว เป็นจุดเริ่มต้นในการขับเคลื่อนไปสู่การเป็นประเทศที่ มั่นคง มั่งคั่ง และยั่งยืน ตามวิสัยทัศน์รัฐบาล เป็นรูปแบบที่มีการผลักดันการปฏิรูปโครงสร้างเศรษฐกิจ การปฏิรูปการวิจัยและการพัฒนา และการปฏิรูปการศึกษาไปพร้อม ๆ กัน เป็นการผนึกกำลังของทุกภาคส่วนภายใต้แนวคิด “ประชารัฐ” ที่ผนึกกำลังกับเครือข่ายพันธมิตรทางธุรกิจ การวิจัยพัฒนา และบุคลากรทั้งในและระดับโลก

### ๑.๓ แผนพัฒนาภาค/แผนพัฒนากลุ่มจังหวัด/แผนพัฒนาจังหวัด



แผนพัฒนากลุ่มจังหวัดภาคกลางตอนล่าง  
ประจำปีงบประมาณ พ.ศ.๒๕๖๑ - ๒๕๖๕

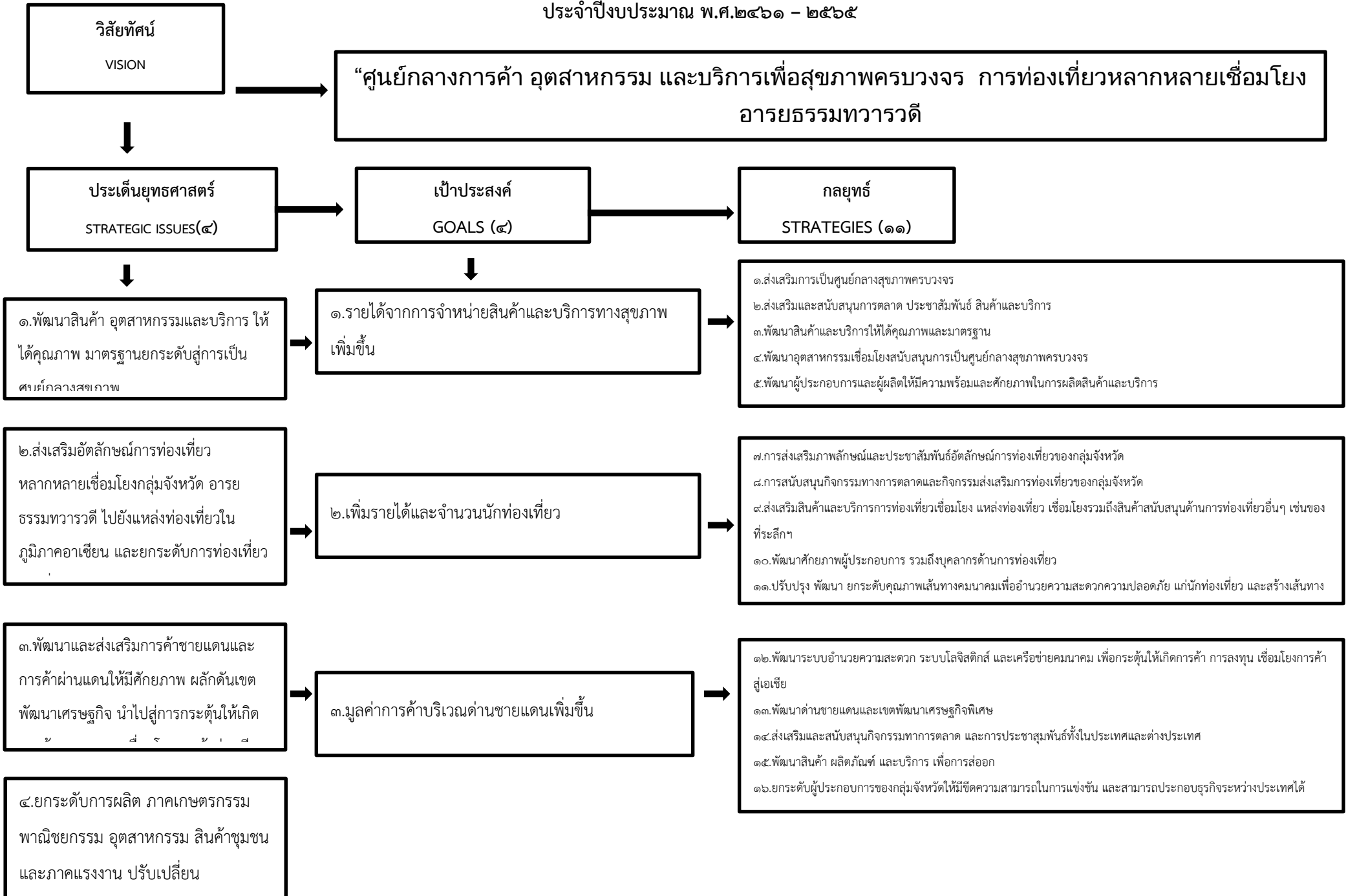

๔.เพิ่มผู้ผลิตภาคเกษตรกรรมพาณิชย์กรรม อุตสาหกรรม

๑๘.พัฒนาสินค้า ผลิตภัณฑ์ และบริการโดยใช้นวัตกรรม  
.ส่งเสริมและปรับเปลี่ยนกระบวนการผลิตโดยใช้วิทยาศาสตร์และเทคโนโลยี รวมถึง Small Batch

-๒๙-

### แผนพัฒนาจังหวัดสุพรรณบุรี ประจำปีงบประมาณ พ.ศ. 2561 – 2565 ทบทวนปี 2563

**เป้าหมายการพัฒนา**  
Development Goals

**“ เมืองเกษตรกรรมยั่งยืน เศรษฐกิจเข้มแข็ง คุณภาพชีวิตดีสังคมมีสุข ”**

**ประเด็นการพัฒนา**  
Strategic Issues (4)

**คำนิยาม “ ชี้อัตถ์ โปร่งใส มีคุณธรรม เต็มใจให้บริการ ทำงานมุ่งผลสัมฤทธิ์ ”**

**แผนงาน (26)**

**เป้าประสงค์ GOALS (9)**

1. การเพิ่มศักยภาพการผลิตสินค้าเกษตรและอุตสาหกรรมให้เต็มมาตรฐาน เพื่อการแข่งขันทางการค้าและการพัฒนาที่ยั่งยืน

1.ผลิตภัณฑ์การเกษตรในจังหวัดยกระดับสู่มาตรฐานความปลอดภัย (Food safety)  
2.ผลิตภัณฑ์การเกษตรและเกษตรอุตสาหกรรมยกระดับรายได้ให้กับเกษตรกร

1. ถ่ายทอดเทคโนโลยีการผลิตสินค้าเกษตรคุณภาพให้แก่เกษตรกร นำไปประยุกต์ใช้ในไร่นาของตนเอง รวมทั้งสนับสนุนโครงสร้างปัจจัยพื้นฐานด้านการเกษตร
2. ส่งเสริมการใช้เทคโนโลยีการเกษตรเพื่อยกระดับสู่ Smart Farmer / Smart Farming
3. พัฒนามาตรฐานฟาร์มเพื่อผลิตอาหารปลอดภัย (Food Safety) จากสินค้าเกษตร
4. ส่งเสริมการแปรรูปสินค้าเกษตรและอุตสาหกรรมแปรรูปเกษตร ตลอดจนนำผลงานวิจัยมาใช้ประโยชน์ ในการพัฒนาการสร้างผลิตภัณฑ์ใหม่ของสินค้าเกษตร
5. ส่งเสริมธุรกิจ SMEs /Start Up/OTOP/วิสาหกิจชุมชน
6. ส่งเสริมการตลาดการประชาสัมพันธ์และการสร้างเครือข่ายสินค้าเกษตร

2. พัฒนาการท่องเที่ยวและการกีฬา เพื่อสร้างมูลค่าเพิ่มทางเศรษฐกิจ

1.รายได้จากการท่องเที่ยวทุกสาขาและธุรกิจการท่องเที่ยวมีมูลค่าเพิ่มขึ้น  
2.อุตสาหกรรมการกีฬาและการกีฬาเพื่อการท่องเที่ยวและนันทนาการ (Sport Tourism) ได้รับการส่งเสริมและพัฒนาไปสู่การขยายตัวทางเศรษฐกิจ

1. พัฒนาแหล่งท่องเที่ยวที่มีศักยภาพ สินค้า บริการและบุคลากรด้านการท่องเที่ยวให้มีความหลากหลายได้มาตรฐานสากล
2. พัฒนาปัจจัยโครงสร้างพื้นฐานและสิ่งอำนวยความสะดวกด้านการท่องเที่ยวให้เพียงพอและได้มาตรฐาน
3. เพิ่มมาตรฐานแหล่งท่องเที่ยวท้องถิ่นและแหล่งท่องเที่ยวโดยชุมชน ชุมชนนวัตกรรม
4. พัฒนาการเข้าถึงแหล่งท่องเที่ยวชุมชน / แหล่งท่องเที่ยวสินค้า otop /แหล่งท่องเที่ยววิถีวิถี แหล่งท่องเที่ยวเชิงเกษตร ฯลฯ
5. ยกระดับด้านการท่องเที่ยวและการกีฬา
6. ส่งเสริมการจัดการแข่งขันกีฬา ตั้งแต่ระดับชุมชน ถึงระดับประเทศตลอดจนระดับนานาชาติ และส่งเสริมการท่องเที่ยวเชิงกีฬา
7. ยกระดับศักยภาพด้านการตลาดและประชาสัมพันธ์การท่องเที่ยวเชิงรุก

3. การส่งเสริมคุณภาพสิ่งแวดล้อมควบคู่การอนุรักษ์ทรัพยากรธรรมชาติสู่ความยั่งยืน

1.ทรัพยากรธรรมชาติมีความอุดมสมบูรณ์และดำรงอยู่อย่างยั่งยืน  
2.คุณภาพสิ่งแวดล้อมดี ปราศจากมลพิษที่ส่งผลกระทบต่อสุขภาพของประชาชนและระบบนิเวศ

1. บริหารจัดการทรัพยากรธรรมชาติอย่างบูรณาการภายใต้การมีส่วนร่วมของทุกภาคส่วน ในการอนุรักษ์ ปินฟู ป้องกัน และพัฒนาทรัพยากรธรรมชาติให้เหมาะสมสอดคล้องกับศักยภาพของพื้นที่ เพื่อความสมดุลของธรรมชาติ และการใช้ประโยชน์อย่างยั่งยืน
2. ป้องกันและควบคุมมลพิษ โดยกำจัดขยะมูลฝอยและการบำบัดน้ำเสียที่จะส่งผลกระทบต่อสิ่งแวดล้อมและคุณภาพชีวิตที่ดีของประชาชน
3. พัฒนาศักยภาพและความสามารถของท้องถิ่นในการจัดการทรัพยากรธรรมชาติและสิ่งแวดล้อม และบูรณาการร่วมกับชุมชนในท้องถิ่น
4. ส่งเสริมการปลูกไม้เศรษฐกิจในที่ดินของประชาชน และสนับสนุนธุรกิจป่าไม้ที่ถูกกฎหมาย
5. สร้างเครือข่ายการมีส่วนร่วมในการฟื้นฟูและดูแลต้นไม้
6. ส่งเสริมการใช้พลังงานทดแทน และการอนุรักษ์พลังงาน

4. การยกระดับคุณภาพชีวิตของประชาชน

1. ประชาชนในสังคมมีทักษะในการดำรงชีวิตและเรียนรู้ได้ทันต่อการเปลี่ยนแปลงของโลก  
2. ประชาชนทุกช่วงวัยมีความสุขภาวะที่ดี  
3. สถาบันทางสังคมมีความเข้มแข็งและมีส่วนร่วมในการพัฒนา

1. ส่งเสริมให้เด็กและเยาวชนได้รับการศึกษาที่มีคุณภาพสูงตามมาตรฐานสากล และสามารถเรียนรู้ด้วยตนเองอย่างต่อเนื่อง
2. เพิ่มโอกาสให้ประชาชนทุกช่วงวัยทักษะความรู้ และความสามารถเพิ่มขึ้น ได้เข้าถึงแหล่งพัฒนาความรู้และทักษะในการประกอบอาชีพ
3. ยกระดับมาตรฐานการให้บริการสุขภาพ และสร้างความตระหนักของชุมชนในด้านการสาธารณสุข เพื่อให้คนไทยมีสุขภาพดีขึ้น
4. ส่งเสริมสถาบันครอบครัว สถาบันการศึกษาและสถาบันการศาสนา ชุมชนสื่อบวชนและภาคเอกชนให้มีความเข้มแข็งและมีส่วนร่วมในการพัฒนา
5. ส่งเสริมการพัฒนาชุมชนให้เป็นมิตรกับผู้สูงอายุทั้งสาธารณูปโภค พื้นที่สาธารณะและที่อยู่อาศัยให้เอื้อต่อการใช้ชีวิตของผู้สูงอายุและทุกกลุ่มวัยในสังคม

กรอบยุทธศาสตร์การพัฒนาขององค์กรปกครองส่วนท้องถิ่นในเขตจังหวัดสุพรรณบุรี (สำหรับจัดทำแผนพัฒนาท้องถิ่น พ.ศ. 2561 – 2565)

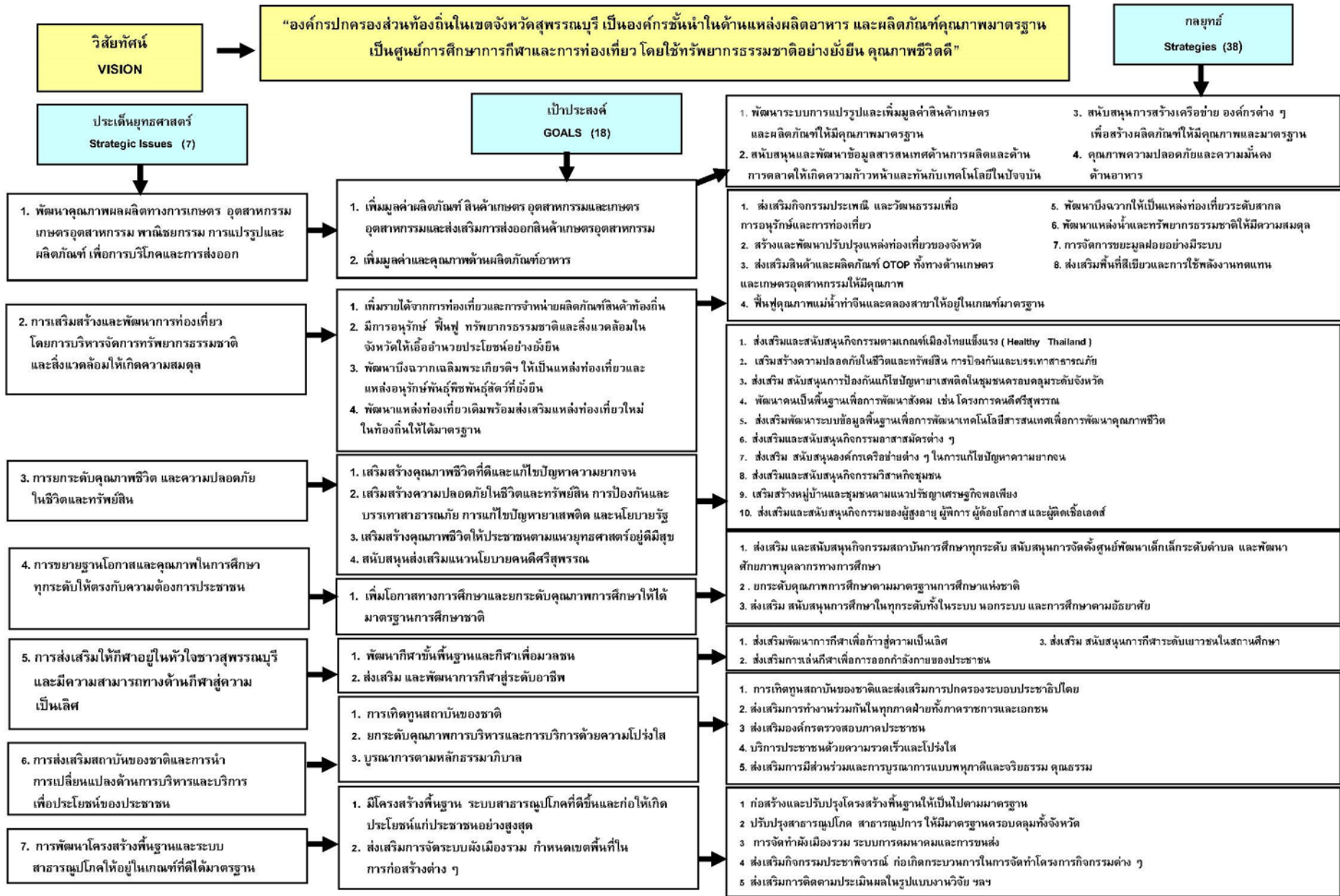

## ๒. ยุทธศาสตร์ขององค์กรปกครองส่วนท้องถิ่น

### ๒.๑ วิสัยทัศน์

#### วิสัยทัศน์การพัฒนาตำบลดอนมะนาว

“ พัฒนาอาชีพอย่างยั่งยืน บริการสาธารณะขั้นพื้นฐานทั่วถึง การศึกษาดีมีคุณภาพดีทั่วหน้า ศาสนา วัฒนธรรม และประเพณีคงอยู่ นำความสุขสู่ประชาชน

### ๒.๒ ยุทธศาสตร์

องค์การบริหารส่วนตำบลดอนมะนาว ได้กำหนดยุทธศาสตร์การพัฒนาที่สนับสนุนและเชื่อมโยงกัน ๖ ด้าน ดังต่อไปนี้

๑. ยุทธศาสตร์การพัฒนาด้านโครงสร้างพื้นฐาน
๒. ยุทธศาสตร์การพัฒนาด้านเศรษฐกิจและการท่องเที่ยว
๓. ยุทธศาสตร์การพัฒนาร่างความเข้มแข็งของชุมชน
๔. ยุทธศาสตร์การพัฒนาด้านการเมืองและการบริหารจัดการ
๕. ยุทธศาสตร์การพัฒนาคุณภาพชีวิต ด้านการศึกษาและด้านสาธารณสุข การกีฬาและวัฒนธรรม
๖. ยุทธศาสตร์การพัฒนาและการอนุรักษ์ทรัพยากรธรรมชาติและสิ่งแวดล้อม

### ๒.๓ เป้าประสงค์

ประกอบด้วย ๑๖ เป้าประสงค์ คือ

- เป้าประสงค์ที่ ๑ ประชาชนมีเส้นทางคมนาคมที่สะดวก รวดเร็ว ได้มาตรฐาน
- เป้าประสงค์ที่ ๒ ประชาชนมีน้ำสำหรับการอุปโภค บริโภค อย่างเพียงพอ ทั่วถึง
- เป้าประสงค์ที่ ๓ มีระบบสาธารณสุขที่ดีขึ้น
- เป้าประสงค์ที่ ๔ ประชาชนมีอาชีพเสริมและมีรายได้เพิ่มขึ้น
- เป้าประสงค์ที่ ๕ เสริมสร้างความรู้ เพื่อนำไปใช้และถ่ายทอด ช่วยในการลดต้นทุนการผลิต
- เป้าประสงค์ที่ ๖ ชุมชนมีความเข้มแข็ง มีความรู้ มีการพัฒนาคุณภาพชีวิตที่ดีขึ้น
- เป้าประสงค์ที่ ๗ ประชาชนมีความปลอดภัยในชีวิตและทรัพย์สิน
- เป้าประสงค์ที่ ๘ ส่งเสริมการศึกษาและยกระดับคุณภาพการศึกษาให้มีมาตรฐาน
- เป้าประสงค์ที่ ๙ เสริมสร้างคุณภาพชีวิตให้ประชาชนตามแนวยุทธศาสตร์อยู่ดีมีสุข
- เป้าประสงค์ที่ ๑๐ ส่งเสริมและพัฒนาการกีฬาสู่ความเป็นเลิศ
- เป้าประสงค์ที่ ๑๑ ส่งเสริมและอนุรักษ์ความเป็นไทย
- เป้าประสงค์ที่ ๑๒ เสริมสร้างประสิทธิภาพการให้บริการประชาชน
- เป้าประสงค์ที่ ๑๓ เสริมสร้าง/กระตุ้นให้ประชาชนมีส่วนร่วมในการพัฒนาชุมชน
- เป้าประสงค์ที่ ๑๔ เสริมสร้างความรู้ความสามารถให้แก่บุคลากรเพื่อให้การปฏิบัติงานมีประสิทธิภาพ

เป้าประสงค์ที่ ๑๕ ประชาชนมีจิตสำนึกที่ดีในการช่วยกันดูแลทรัพยากรธรรมชาติและสิ่งแวดล้อม

เป้าประสงค์ที่ ๑๖ ตำบลมีพื้นที่น่าอยู่ ถูกสุขลักษณะ

#### ๒.๔ ตัวชี้วัด

ประกอบด้วย ๑๕ ตัวชี้วัด คือ

ตัวชี้วัดที่ ๑ ประชาชนในตำบลมีระบบการคมนาคมขนส่ง ระบบสาธารณสุขปลอดภัยที่ดีขึ้น

ตัวชี้วัดที่ ๒ ประชาชนในตำบลมีน้ำในการอุปโภค-บริโภคอย่างเพียงพอ ทัวถึง

ตัวชี้วัดที่ ๓ ประชาชนมีไฟฟ้าใช้ครบทุกครัวเรือน

ตัวชี้วัดที่ ๔ ประชาชนในตำบลมีการพัฒนาด้านการประกอบอาชีพ มีรายได้เลี้ยงตนเองและครอบครัว

ตัวชี้วัดที่ ๕ ประชาชนในตำบลมีความรู้ และใช้หลักปรัชญาเศรษฐกิจพอเพียงในการดำเนินชีวิต

ตัวชี้วัดที่ ๖ ประชาชนในตำบลทั้ง ๗ หมู่บ้าน มีความเข้มแข็ง มีคุณภาพชีวิตที่ดีขึ้น สามารถพึ่งพาตนเองได้

ตัวชี้วัดที่ ๗ ประชาชนในตำบลได้รับการพัฒนาและยกระดับคุณภาพการศึกษาที่ดีขึ้น

ตัวชี้วัดที่ ๘ ประชาชนในตำบลได้รับการดูแลด้านสุขอนามัยที่ดีขึ้น

ตัวชี้วัดที่ ๙ ประชาชนในตำบลมีการพัฒนาฝีมือด้านกีฬา มีสุขอนามัยที่ดี สร้างความรัก ความสามัคคี

ตัวชี้วัดที่ ๑๐ ประชาชนในตำบลมีการอนุรักษ์ความเป็นไทย

ตัวชี้วัดที่ ๑๑ ประชาชนในตำบลได้รับการบริการที่มีประสิทธิภาพ ด้วยความเสมอภาค และเป็นธรรม

ตัวชี้วัดที่ ๑๒ ประชาชนในตำบลได้รับข้อมูลข่าวสารอย่างทั่วถึง

ตัวชี้วัดที่ ๑๓ บุคลากรของรัฐมีการพัฒนาศักยภาพตนเองเพื่อให้เกิดประสิทธิภาพในการปฏิบัติงาน

ตัวชี้วัดที่ ๑๔ การพัฒนาระบบการบริหารให้มีความสอดคล้องกับอำนาจหน้าที่และภารกิจที่มีอยู่

ตัวชี้วัดที่ ๑๕ พัฒนาตำบลทั้ง ๗ หมู่บ้านให้เป็นพื้นที่น่าอยู่ ถูกสุขลักษณะ

#### ๒.๕ ค่าเป้าหมาย

ค่าเป้าหมายตามยุทธศาสตร์ด้านที่ ๑ ยุทธศาสตร์ด้านโครงสร้างพื้นฐาน

- ตำบลดอนมะนาวมีเส้นทางคมนาคมที่สะดวก รวดเร็ว ครบทั้ง ๗ หมู่บ้าน

- ประชาชนมีน้ำใช้ในการอุปโภคบริโภคอย่างเพียงพอ

- ประชาชนมีไฟฟ้าใช้ครบทุกครัวเรือน

ค่าเป้าหมายตามยุทธศาสตร์ด้านที่ ๒ ยุทธศาสตร์การพัฒนาด้านเศรษฐกิจและการท่องเที่ยว

- ประชาชนมีอาชีพเสริม มีรายได้เลี้ยงตนเองและครอบครัว

- ประชาชนมีทักษะ ความรู้ ในการลดต้นทุนและเพิ่มมูลค่าสินค้าเกษตร

- ประชาชนรู้จักการดำเนินชีวิตตามแนวปรัชญาเศรษฐกิจพอเพียง

คำเป้าหมายตามยุทธศาสตร์ด้านที่ ๓ ยุทธศาสตร์การพัฒนาสร้างความเข้มแข็งของชุมชน

- ชุมชนของตำบลดอนมะนาว มีความเข้มแข็ง มีศักยภาพ
- ประชาชนตำบลดอนมะนาว รู้จักใช้เวลาว่างในการเล่นกีฬา พัฒนาสู่ความเป็นเลิศ

คำเป้าหมายตามยุทธศาสตร์ด้านที่ ๔ ยุทธศาสตร์การพัฒนาด้านการเมืองและการบริหารจัดการ

- ประชาชนตำบลดอนมะนาวได้รับบริการที่มีประสิทธิภาพ
- ประชาชนตำบลดอนมะนาวได้รับข้อมูลข่าวสารทั่วถึงทั้งตำบล
- บุคลากรของรัฐมีความรู้และศักยภาพในการให้บริการประชาชน
- บุคลากรของรัฐบริหารงานด้วยความโปร่งใสและเป็นธรรม

คำเป้าหมายตามยุทธศาสตร์ด้านที่ ๕ ยุทธศาสตร์การพัฒนาคุณภาพชีวิต ด้านการศึกษาและ

ด้านสาธารณสุข การกีฬาและวัฒนธรรม

- ผู้ด้อยโอกาสและคนชราตำบลดอนมะนาวมีคุณภาพชีวิตที่ดีขึ้น
- ประชาชนตำบลดอนมะนาว มีสุขภาพ อนามัย ที่แข็งแรง สมบูรณ์
- ประชาชนตำบลดอนมะนาวได้รับการศึกษาขั้นพื้นฐานและมีโอกาสศึกษาต่อในระดับสูงขึ้น
- ประชาชนมีจิตสำนึกการอนุรักษ์ความเป็นไทยและภูมิปัญญาท้องถิ่น

คำเป้าหมายตามยุทธศาสตร์ด้านที่ ๖ ยุทธศาสตร์การพัฒนาและการอนุรักษ์ทรัพยากรธรรมชาติและสิ่งแวดล้อม

และสิ่งแวดล้อม

- ประชาชนมีจิตสำนึกที่ดี ช่วยกันดูแลทรัพยากรธรรมชาติและสิ่งแวดล้อม
- พื้นที่ตำบลดอนมะนาว เป็นตำบลที่น่าอยู่ สะอาด ถูกสุขลักษณะ

## ๒.๖ กลยุทธ์

ประกอบด้วย ๒๘ กลยุทธ์ ดังนี้

กลยุทธ์ที่ ๑ ก่อสร้าง ปรับปรุงและซ่อมแซม โครงสร้างพื้นฐานให้เป็นไปตามมาตรฐาน

กลยุทธ์ที่ ๒ ปรับปรุงสาธารณูปโภค สาธารณูปการ ให้มีมาตรฐานครอบคลุมทั้งตำบล

กลยุทธ์ที่ ๓ สนับสนุนกลุ่มอาชีพ เพื่อสร้างผลิตภัณฑ์ที่มีคุณภาพและมาตรฐาน

กลยุทธ์ที่ ๔ สนับสนุนแหล่งเงินทุนแก่กลุ่มอาชีพ เพื่อนำไปพัฒนาและต่อยอดผลิตภัณฑ์

กลยุทธ์ที่ ๕ สนับสนุนและพัฒนาข้อมูลสารสนเทศด้านการลดต้นทุนและเพิ่มมูลค่าสินค้าและพัฒนาด้านการตลาดให้เกิดความก้าวหน้าและทันกับเทคโนโลยีในปัจจุบัน

กลยุทธ์ที่ ๖ เสริมสร้างความรู้หลักการดำเนินชีวิตตามแนวปรัชญาเศรษฐกิจพอเพียง

กลยุทธ์ที่ ๗ พัฒนาคอนเป็นพื้นฐานเพื่อการพัฒนาสังคม

กลยุทธ์ที่ ๘ ส่งเสริม สนับสนุน กิจกรรมของผู้สูงอายุ ผู้พิการ ผู้ด้อยโอกาสและผู้ติดเชื้อเอชไอวี

กลยุทธ์ที่ ๙ ส่งเสริมและสนับสนุนกิจกรรมอาสาสมัครต่าง ๆ

กลยุทธ์ที่ ๑๐ ส่งเสริมสนับสนุนการป้องกันและแก้ไขปัญหาเสพติดในชุมชน

- กลยุทธ์ที่ ๑๑ เสริมสร้างความปลอดภัยในชีวิตและทรัพย์สิน การป้องกันและบรรเทาสาธารณภัย
- กลยุทธ์ที่ ๑๒ ส่งเสริมพัฒนาระบบข้อมูลพื้นฐานเพื่อพัฒนาเทคโนโลยีสารสนเทศเพื่อการพัฒนาคุณภาพชีวิต
- กลยุทธ์ที่ ๑๓ ส่งเสริมสนับสนุนกิจกรรมสถาบันการศึกษา สนับสนุนการจัดตั้งศูนย์พัฒนาเด็กเล็กระดับตำบล และพัฒนาศักยภาพบุคลากรทางการศึกษา
- กลยุทธ์ที่ ๑๔ ส่งเสริม สนับสนุน การศึกษาในทุกๆระดับ ทั้งในระบบและนอกระบบ
- กลยุทธ์ที่ ๑๕ ส่งเสริมความรู้ การดูแล สุขภาพกายและจิตใจให้แข็งแรง สมบูรณ์
- กลยุทธ์ที่ ๑๖ ส่งเสริม พัฒนาการกีฬาเพื่อก้าวสู่ความเป็นเลิศ
- กลยุทธ์ที่ ๑๗ ส่งเสริม สนับสนุน การกีฬา ระดับเยาวชนและประชาชน ในตำบล
- กลยุทธ์ที่ ๑๘ ส่งเสริมการเล่นกีฬาเพื่อการออกกำลังกายของประชาชน
- กลยุทธ์ที่ ๑๙ ส่งเสริม กิจกรรม ประเพณี และวัฒนธรรมเพื่อการอนุรักษ์ความเป็นไทย
- กลยุทธ์ที่ ๒๐ บริการประชาชนด้วยความรวดเร็ว และโปร่งใส
- กลยุทธ์ที่ ๒๑ ส่งเสริมการทำงานร่วมกันในทุกภาคฝ่าย ทั้งภาครัฐ เอกชนและประชาชน
- กลยุทธ์ที่ ๒๒ ส่งเสริมการให้บริการข้อมูลข่าวสารแก่ประชาชนอย่างทั่วถึง ด้วยเทคโนโลยีที่ทันสมัย
- กลยุทธ์ที่ ๒๓ ส่งเสริมการมีส่วนร่วมของประชาชนในการตรวจสอบความโปร่งใส การทำงานของภาครัฐ
- กลยุทธ์ที่ ๒๔ จัดส่งบุคลากรเข้ารับการศึกษา เสริมสร้างความรู้ เพื่อพัฒนาศักยภาพการทำงานให้มีประสิทธิภาพ
- กลยุทธ์ที่ ๒๕ ส่งเสริมและพัฒนาระบบบริหารให้สอดคล้องกับอำนาจหน้าที่ ระเบียบและกฎหมายของราชการ
- กลยุทธ์ที่ ๒๖ พัฒนาแหล่งน้ำและทรัพยากรธรรมชาติให้มีความสมดุล
- กลยุทธ์ที่ ๒๗ ฟื้นฟูคุณภาพแม่น้ำและลำคลองให้อยู่ในเกณฑ์มาตรฐาน
- กลยุทธ์ที่ ๒๘ สร้างและปรับปรุงภูมิทัศน์ของตำบลให้น่าอยู่

## ๒.๗ จุดยืนทางยุทธศาสตร์

### วิสัยทัศน์การพัฒนาตำบลอนมะนาว

“พัฒนาอาชีพอย่างยั่งยืน บริการสาธารณะขั้นพื้นฐานทั่วถึง การศึกษาดีมีสุขภาพดีทั่วหน้า ศาสนา วัฒนธรรม และประเพณีคงอยู่ นำความสุขสู่ประชาชน

### พันธกิจหลักการพัฒนาท้องถิ่น

- พันธกิจหลักที่ ๑ ส่งเสริมอาชีพเพื่อให้ประชาชนมีรายได้เพียงพอต่อการดำรงชีวิต
- พันธกิจหลักที่ ๒ ป้องกัน ระวังโรคติดต่อและจัดให้มีน้ำสำหรับอุปโภค บริโภคเพียงพอตลอดปี
- พันธกิจหลักที่ ๓ ส่งเสริมการศึกษา และจัดสวัสดิการแก่เด็ก เยาวชน ผู้สูงอายุ คนพิการ และผู้ด้อยโอกาส
- พันธกิจหลักที่ ๔ ส่งเสริม บำรุงศาสนา วัฒนธรรม ประเพณีและภูมิปัญญาท้องถิ่น
- พันธกิจหลักที่ ๕ จัดให้มีบริการสาธารณะขั้นพื้นฐานอย่างทั่วถึง และบำรุงรักษาทรัพยากรธรรมชาติ

## ๒.๘ ความเชื่อมโยงของยุทธศาสตร์ในภาพรวม

หัวข้อ	ความเชื่อมโยง
<p><b>ประเด็นยุทธศาสตร์ที่ ๑</b></p> <p>- ยุทธศาสตร์การพัฒนาด้านโครงสร้างพื้นฐาน</p> <p><b>เป้าประสงค์</b></p> <p>๑. ประชาชนมีเส้นทางคมนาคมที่สะดวก รวดเร็ว ได้มาตรฐาน</p> <p>๒. ประชาชนมีน้ำสำหรับการอุปโภค บริโภค อย่างเพียงพอ ทัวถึง</p> <p>๓. มีระบบสาธารณสุขปโภคที่ดีขึ้น</p> <p><b>กลยุทธ์</b></p> <p>๑. ก่อสร้าง ปรับปรุงและซ่อมแซมทางสาธารณะ</p> <p>๒. จัดหาและจัดสร้างแหล่งน้ำอุปโภค บริโภค ให้เพียงพอและทั่วถึง</p> <p>๓. จัดหาไฟฟ้าให้ประชาชนมีไฟฟ้าใช้ครบทุกครัวเรือน</p>	<p><b>๑. ยุทธศาสตร์ชาติ ระยะ ๒๐ ปี (พ.ศ.๒๕๖๑-๒๕๘๐)</b></p> <p>๑) ด้านการสร้างความสามารถในการแข่งขัน</p> <p><b>๒. แผนพัฒนาฯ ฉบับที่ ๑๒</b></p> <p>๑) การพัฒนาโครงสร้างพื้นฐานและระบบโลจิสติกส์</p> <p>๒) การพัฒนาภาค เมือง และพื้นที่เศรษฐกิจ</p> <p><b>๓. วิสัยทัศน์ประเทศ</b></p> <p>๑) มั่นคง</p> <p>๒) มั่งคั่ง</p> <p>๓) ยั่งยืน</p> <p><b>๔. แผนพัฒนากลุ่มจังหวัด (กลุ่มจังหวัดภาคกลางตอนล่าง)</b></p> <p>๑) พัฒนาและส่งเสริมการค้าชายแดนและการค้าผ่านแดนให้มีศักยภาพ ผลักดันเขตพัฒนาเศรษฐกิจพิเศษนำไปสู่การกระตุ้นให้เกิดการค้า การลงทุน เชื่อมโยงการค้าสู่เอเชีย</p> <p><b>๕. แผนพัฒนาจังหวัด (จังหวัดสุพรรณบุรี)</b></p> <p>๑) การยกระดับคุณภาพชีวิตของประชาชน</p> <p><b>๖. แผนพัฒนาขององค์กรปกครองส่วนท้องถิ่นในเขตจังหวัดสุพรรณบุรี</b></p> <p>๑) การพัฒนาโครงสร้างพื้นฐานและระบบสาธารณสุขปโภคให้อยู่ในเกณฑ์ที่ดีได้มาตรฐาน</p>

หัวข้อ	ความเชื่อมโยง
<p><b>ประเด็นยุทธศาสตร์ที่ ๒</b></p> <p>- ยุทธศาสตร์การพัฒนาเศรษฐกิจและการท่องเที่ยว</p> <p><b>เป้าประสงค์</b></p> <p>๑. ประชาชนมีอาชีพเสริมและมีรายได้เพิ่มขึ้น</p> <p>๒. ประชาชนมีแหล่งเงินทุนสำหรับพัฒนากลุ่มอาชีพ</p> <p>๓. เสริมสร้างความรู้ เพื่อนำไปใช้และถ่ายทอด ช่วยในการลดต้นทุนการผลิต</p> <p>๔. ประชาชนมีหลักในการดำเนินชีวิตตามแนวปรัชญาเศรษฐกิจพอเพียง</p> <p><b>กลยุทธ์</b></p> <p>๑. พัฒนาและส่งเสริมอาชีพแก่ประชาชน</p> <p>๒. ส่งเสริมและสนับสนุนแหล่งเงินทุนแก่กลุ่มอาชีพ</p> <p>๓. ส่งเสริมการลดต้นทุนและเพิ่มมูลค่าสินค้าเกษตร</p> <p>๔. สนับสนุนการดำเนินงานตามแนวทางปรัชญาเศรษฐกิจพอเพียง</p>	<p><b>๑. ยุทธศาสตร์ชาติ ระยะ ๒๐ ปี (พ.ศ.๒๕๖๑-๒๕๘๐)</b></p> <p>๑) ด้านการสร้างความสามารถในการแข่งขัน</p> <p><b>๒. แผนพัฒนาฯ ฉบับที่ ๑๒</b></p> <p>๑) การสร้างความเข้มแข็งทางเศรษฐกิจและแข่งขันได้อย่างยั่งยืน</p> <p>๒) การพัฒนาภาค เมือง และพื้นที่เศรษฐกิจ</p> <p><b>๓. วิสัยทัศน์ประเทศ</b></p> <p>๑) มั่นคง</p> <p>๒) มั่งคั่ง</p> <p>๓) ยั่งยืน</p> <p><b>๔. นโยบายรัฐบาล</b></p> <p>๑) การเพิ่มศักยภาพทางเศรษฐกิจของประเทศ</p> <p>๒) การส่งเสริมบทบาทและการใช้โอกาสในประชาคมอาเซียน</p> <p><b>๕. แผนพัฒนากลุ่มจังหวัด (กลุ่มจังหวัดภาคกลางตอนล่าง)</b></p> <p>๑) พัฒนาสินค้าเกษตร อุตสาหกรรม และบริการให้ได้คุณภาพ มาตรฐาน ยกกระดับสู่การเป็นศูนย์กลางสุขภาพ</p> <p>๒) ยกกระดับการผลิต ภาคเกษตรกรรม พาณิชยกรรม อุตสาหกรรม สินค้าชุมชนและภาคแรงงาน ปรับเปลี่ยนกระบวนการผลิตโดยเน้นวิทยาศาสตร์ เทคโนโลยีและนวัตกรรมสู่ประเทศไทย ๔.๐</p> <p><b>๖. แผนพัฒนาจังหวัด (จังหวัดสุพรรณบุรี)</b></p> <p>๑) การเพิ่มศักยภาพการผลิตสินค้าเกษตรและอุตสาหกรรมให้ได้มาตรฐาน เพื่อการแข่งขันทางการค้าและการพัฒนาที่ยั่งยืน</p> <p>๒) พัฒนาการท่องเที่ยวและการกีฬาเพื่อสร้างมูลค่าเพิ่มทางเศรษฐกิจ</p> <p><b>๗. แผนพัฒนาขององค์กรปกครองส่วนท้องถิ่นในเขตจังหวัดสุพรรณบุรี</b></p> <p>๑) พัฒนาคุณภาพผลผลิตทางการเกษตร อุตสาหกรรม เกษตรอุตสาหกรรม พาณิชยกรรม การแปรรูปและผลิตภัณฑ์เพื่อการบริโภคและการส่งออก</p>

หัวข้อ	ความเชื่อมโยง
<p><b>ประเด็นยุทธศาสตร์ที่ ๓</b></p> <p>- ยุทธศาสตร์การพัฒนาสร้างความเข้มแข็งชุมชน</p> <p><b>เป้าประสงค์</b></p> <p>๑. ชุมชนของตำบลดอนมะนาว มีความเข้มแข็ง มีศักยภาพ</p> <p>๒. ประชาชนตำบลดอนมะนาว รู้จักใช้เวลาว่างในการเล่นกีฬา พัฒนาสู่ความเป็นเลิศ</p> <p><b>กลยุทธ์</b></p> <p>๑. ส่งเสริมและพัฒนาชุมชนให้เข้มแข็ง</p> <p>๒. ส่งเสริมการกีฬาและพัฒนาสู่ความเป็นเลิศ</p>	<p><b>๑. ยุทธศาสตร์ชาติ ระยะ ๒๐ ปี (พ.ศ.๒๕๖๑-๒๕๘๐)</b></p> <p>๑) ด้านความมั่นคง</p> <p>๒) ด้านการพัฒนาและเสริมสร้างศักยภาพทรัพยากรมนุษย์</p> <p>๓) ด้านการสร้างโอกาสความเสมอภาคทางสังคม</p> <p><b>๒. แผนพัฒนาฯ ฉบับที่ ๑๒</b></p> <p>๑) การเสริมสร้างและพัฒนาศักยภาพทุนมนุษย์</p> <p>๒) การพัฒนาภาค เมือง และพื้นที่เศรษฐกิจ</p> <p>๓) การสร้างความเป็นธรรมลดความเหลื่อมล้ำในสังคม</p> <p>๔) การเสริมสร้างความมั่นคงแห่งชาติ เพื่อการพัฒนาประเทศ สู่ความมั่งคั่ง และยั่งยืน</p> <p>๕) การพัฒนาวิทยาศาสตร์ เทคโนโลยี วิจัยและนวัตกรรม</p> <p>๖) การพัฒนาโครงสร้างพื้นฐานและระบบโลจิสติกส์</p> <p><b>๓. วิสัยทัศน์ประเทศ</b></p> <p>๑) มั่นคง</p> <p>๒) ยั่งยืน</p> <p><b>๔. นโยบายรัฐบาล</b></p> <p>๑) การลดความเหลื่อมล้ำของสังคม และการสร้างโอกาสการเข้าถึงบริการของรัฐ</p> <p>๒) การศึกษาและเรียนรู้ การทำนุบำรุงศาสนา ศิลปะและวัฒนธรรม</p> <p>๓) การยกระดับคุณภาพบริการด้านสาธารณสุข และสุขภาพของประชาชน</p> <p>๔) การส่งเสริมบทบาทและการใช้โอกาสในประชาคมอาเซียน</p> <p><b>๕. แผนพัฒนากลุ่มจังหวัด (กลุ่มจังหวัดภาคกลางตอนล่าง)</b></p> <p>๑) ส่งเสริมอัตลักษณ์การท่องเที่ยวหลากหลายเชื่อมโยงกลุ่มจังหวัด อารยธรรมทวารวดี ไปยังแหล่งท่องเที่ยวในภูมิภาคอาเซียน และยกระดับการท่องเที่ยวให้มีชื่อเสียง</p>

หัวข้อ	ความเชื่อมโยง
	<p><b>๖. แผนพัฒนาจังหวัด (จังหวัดสุพรรณบุรี)</b></p> <p>๑) การยกระดับคุณภาพชีวิตของประชาชน</p> <p>๒) พัฒนาการท่องเที่ยวและการกีฬาเพื่อสร้างมูลค่าเพิ่มทางเศรษฐกิจ</p> <p><b>๗. แผนพัฒนาขององค์กรปกครองส่วนท้องถิ่นในเขตจังหวัดสุพรรณบุรี</b></p> <p>๑) การยกระดับคุณภาพชีวิต และความปลอดภัยในชีวิตและทรัพย์สิน</p> <p>๒) การขยายฐานโอกาสและคุณภาพในการศึกษาทุกระดับให้ตรงกับความต้องการประชาชน</p> <p>๓) การส่งเสริมให้กีฬาอยู่ในหัวใจชาวสุพรรณบุรีและมีความสามารถทางด้านกีฬาสู่ความเป็นเลิศ</p>

หัวข้อ	ความเชื่อมโยง
<p><b>ประเด็นยุทธศาสตร์ที่ ๔</b></p> <p>- ยุทธศาสตร์การพัฒนากองเมืองและการบริหารจัดการ</p> <p><b>เป้าประสงค์</b></p> <p>๑. เสริมสร้างประสิทธิภาพการให้บริการประชาชน</p> <p>๒. เสริมสร้าง/กระตุ้นให้ประชาชนมีส่วนร่วมในการพัฒนาชุมชน</p> <p>๓. ประชาชนรับทราบข้อมูลข่าวสารอย่างทั่วถึง</p> <p>๔. เสริมสร้างความรู้ความสามารถให้แก่บุคลากรเพื่อให้เกิดการปฏิบัติงานมีประสิทธิภาพ</p> <p>๕. พัฒนาระบบบริหารเพื่อความสอดคล้องกับอำนาจหน้าที่และความรับผิดชอบตามกฎหมาย</p> <p><b>กลยุทธ์</b></p> <p>๑. เพิ่มประสิทธิภาพในการให้บริการแก่ประชาชน</p> <p>๒. พัฒนาระบบการให้บริการข้อมูลข่าวสารแก่ประชาชน</p> <p>๓. พัฒนาศักยภาพบุคลากรให้สอดคล้องกับอำนาจหน้าที่และความรับผิดชอบ</p> <p>๔. พัฒนาระบบการบริหารให้สอดคล้องกับอำนาจหน้าที่และความรับผิดชอบตามกฎหมาย</p>	<p><b>๑. ยุทธศาสตร์ชาติ ระยะ ๒๐ ปี (พ.ศ.๒๕๖๑-๒๕๘๐)</b></p> <p>๑) ด้านการปรับสมดุลและพัฒนาระบบการบริหารจัดการภาครัฐ</p> <p><b>๒. แผนพัฒนาฯ ฉบับที่ ๑๒</b></p> <p>๑) การบริหารจัดการภาครัฐ การป้องกันการทุจริต ประพฤติมิชอบ และธรรมาภิบาลในสังคมไทย</p> <p>๒) การพัฒนาภาค เมือง และพื้นที่เศรษฐกิจ</p> <p><b>๓. วิสัยทัศน์ประเทศ</b></p> <p>๑) มั่นคง</p> <p><b>๔. นโยบายรัฐบาล</b></p> <p>๑) การลดความเหลื่อมล้ำของสังคม และการสร้างโอกาสการเข้าถึงบริการของรัฐ</p> <p>๒) การส่งเสริมการบริหารราชการแผ่นดินที่มีธรรมาภิบาลและการป้องกันปราบปรามการทุจริตและประพฤติมิชอบในภาครัฐ</p> <p><b>๕. แผนพัฒนาจังหวัด (จังหวัดสุพรรณบุรี)</b></p> <p>๑) การยกระดับคุณภาพชีวิตของประชาชน</p> <p><b>๖. แผนพัฒนาขององค์กรปกครองส่วนท้องถิ่นในเขตจังหวัดสุพรรณบุรี</b></p> <p>๑) การส่งเสริมสถาบันของชาติและการนำการเปลี่ยนแปลงด้านการบริหารและบริการเพื่อประโยชน์ของประชาชน</p>

หัวข้อ	ความเชื่อมโยง
<p><b>ประเด็นยุทธศาสตร์ที่ ๕</b> -ยุทธศาสตร์การพัฒนาคูณภาพชีวิตด้านการศึกษาและด้านสาธารณสุขการกีฬา และวัฒนธรรม</p> <p><b>เป้าประสงค์</b></p> <p>๑. ผู้ด้อยโอกาสและคนชราตำบลดอนมะนาวมีคุณภาพชีวิตที่ดีขึ้น</p> <p>๒. ประชาชนตำบลดอนมะนาว มีสุขภาพ อนามัย ที่แข็งแรงสมบูรณ์</p> <p>๓. ประชาชนตำบลดอนมะนาวได้รับการศึกษาขั้นพื้นฐานและมีโอกาสศึกษาต่อในระดับสูงขึ้น</p> <p>๔. ประชาชนมีจิตสำนึกการอนุรักษ์ความเป็นไทยและภูมิปัญญาท้องถิ่น</p> <p><b>กลยุทธ์</b></p> <p>๑. ส่งเสริมและอนุรักษ์ภูมิปัญญา และขนบธรรมเนียม ประเพณีของท้องถิ่น</p> <p>๒. ส่งเสริมคุณภาพชีวิตให้แก่ผู้ด้อยโอกาสและคนชรา</p> <p>๓. ส่งเสริมการศึกษาทุกระดับ</p>	<p><b>๑. ยุทธศาสตร์ชาติ ระยะ ๒๐ ปี (พ.ศ.๒๕๖๑-๒๕๘๐)</b></p> <p>๑) ด้านการสร้างความสามารถในการแข่งขัน</p> <p>๒) ด้านการสร้างการเติบโตบนคุณภาพชีวิตที่เป็นมิตรกับสิ่งแวดล้อม</p> <p><b>๒. แผนพัฒนาฯ ฉบับที่ ๑๒</b></p> <p>๑) การพัฒนาโครงสร้างพื้นฐานและระบบโลจิสติกส์</p> <p>๒) การพัฒนาภาค เมือง และพื้นที่เศรษฐกิจ</p> <p>๓) การสร้างความเข้มแข็งทางเศรษฐกิจและแข่งขันได้อย่างยั่งยืน</p> <p>๔) การเติบโตที่เป็นมิตรกับสิ่งแวดล้อมเพื่อการพัฒนาอย่างยั่งยืน</p> <p><b>๓. วิสัยทัศน์ประเทศ</b></p> <p>๑) มั่นคง</p> <p>๒) ยั่งยืน</p> <p><b>๔. นโยบายรัฐบาล</b></p> <p>๑) การลดความเหลื่อมล้ำของสังคม และการสร้างโอกาสเข้าถึงบริการของรัฐ</p> <p>๒) การศึกษาและเรียนรู้ การทำนุบำรุงศาสนา ศิลปวัฒนธรรม</p> <p>๓) การยกระดับคุณภาพบริการด้านสาธารณสุข และสุขภาพของประชาชน</p> <p>๔) การส่งเสริมบทบาทและการใช้โอกาสในประชาคมอาเซียน</p> <p><b>๕. แผนพัฒนาจังหวัด (จังหวัดสุพรรณบุรี)</b></p> <p>๑) การยกระดับคุณภาพชีวิตของประชาชน</p> <p>๒) การพัฒนาการท่องเที่ยวและการกีฬาเพื่อสร้างมูลค่าเพิ่มทางเศรษฐกิจ</p> <p><b>๖. แผนพัฒนาขององค์กรปกครองส่วนท้องถิ่นในเขตจังหวัดสุพรรณบุรี</b></p> <p>๑) การยกระดับคุณภาพชีวิต และความปลอดภัยในชีวิตและทรัพย์สิน</p> <p>๒) การขยายฐานโอกาสและคุณภาพในการศึกษาทุกระดับให้ตรงกับความต้องการประชาชน</p> <p>๓) การส่งเสริมให้กีฬาอยู่ในหัวใจชาวสุพรรณบุรีและมีความสามารถทางด้านกีฬาสู่ความเป็นเลิศ</p>

หัวข้อ	ความเชื่อมโยง
<p><b>ประเด็นยุทธศาสตร์ที่ ๖</b> -ยุทธศาสตร์การพัฒนาทรัพยากรธรรมชาติและสิ่งแวดล้อม</p> <p><b>เป้าประสงค์</b></p> <p>๑. ประชาชนมีจิตสำนึกที่ดีในการช่วยกันดูแลทรัพยากรธรรมชาติและสิ่งแวดล้อม</p> <p>๒. ตำบลมีพื้นที่น่ายุ่ ถูกสุขลักษณะ</p> <p><b>กลยุทธ์</b></p> <p>๑. สร้างจิตสำนึกในการอนุรักษ์ทรัพยากรธรรมชาติและสิ่งแวดล้อม</p> <p>๒. ดำเนินการเกี่ยวกับระบบการจัดเก็บและกำจัดขยะมูลฝอย</p>	<p>๑. ยุทธศาสตร์ชาติ ระยะ ๒๐ ปี (พ.ศ.๒๕๖๑-๒๕๘๐)</p> <p>๑) ด้านการสร้างความสามารถในการแข่งขัน</p> <p>๒) ด้านการสร้างการเติบโตบนคุณภาพชีวิตที่เป็นมิตรกับสิ่งแวดล้อม</p> <p>๒. <b>แผนพัฒนาฯ ฉบับที่ ๑๒</b></p> <p>๑) การพัฒนาโครงสร้างพื้นฐานและระบบโลจิสติกส์</p> <p>๒) การพัฒนาภาค เมือง และพื้นที่เศรษฐกิจ</p> <p>๓) การสร้างความเข้มแข็งทางเศรษฐกิจและแข่งขันได้อย่างยั่งยืน</p> <p>๔) การเติบโตที่เป็นมิตรกับสิ่งแวดล้อมเพื่อการพัฒนาอย่างยั่งยืน</p> <p>๓. <b>วิสัยทัศน์ประเทศ</b></p> <p>๑) มั่นคง</p> <p>๒) มั่งคั่ง</p> <p>๓) ยั่งยืน</p> <p>๔. <b>นโยบายรัฐบาล</b></p> <p>๑) การรักษาความมั่นคงของฐานทรัพยากร และการสร้างความสมดุลระหว่างการอนุรักษ์กับการใช้ประโยชน์อย่างยั่งยืน</p> <p>๕. <b>แผนพัฒนาจังหวัด (จังหวัดสุพรรณบุรี)</b></p> <p>๑) การส่งเสริมคุณภาพสิ่งแวดล้อมควบคู่การอนุรักษ์ทรัพยากรธรรมชาติสู่ความยั่งยืน</p> <p>๖. <b>แผนพัฒนาขององค์กรปกครองส่วนท้องถิ่นในเขตจังหวัดสุพรรณบุรี</b></p> <p>๑) การเสริมสร้างและพัฒนาการท่องเที่ยวโดยการบริหารจัดการทรัพยากรธรรมชาติและสิ่งแวดล้อมให้เกิดความสมดุล</p>

### ๓. การวิเคราะห์เพื่อพัฒนาท้องถิ่น

๓.๑ การวิเคราะห์กรอบการจัดทำยุทธศาสตร์ขององค์กรปกครองส่วนท้องถิ่น(ใช้การวิเคราะห์ SWOT Analysis/Demand (Demand Analysis/Global Demand และ Trend ปัจจัยและสถานการณ์เปลี่ยนแปลงที่มีผลต่อการพัฒนา ประกอบด้วยการวิเคราะห์ด้านเศรษฐกิจ,ด้านสังคม,ด้านทรัพยากรธรรมชาติ และสิ่งแวดล้อม)

#### ด้วยเทคนิค SWOT Analysis (จุดแข็ง จุดอ่อน โอกาส และอุปสรรค)

##### ปัจจัยภายใน

S (Strength) จุดแข็ง

W (Weakness) จุดอ่อน

##### ปัจจัยภายนอก

O (Opportunity) โอกาส

T (Threat) อุปสรรค

##### ปัจจัยภายใน ประกอบด้วย

- ด้านการบริหาร ได้แก่ การแบ่งส่วนราชการ การวางแผน การประสานงาน การมอบอำนาจ การกำกับดูแล
- ระเบียบ กฎหมาย
- บุคลากร ได้แก่ อัตรากำลัง คุณภาพ วินัย ทักษะ ทักษะ ทักษะ ทักษะ ทักษะ
- งบประมาณ
- ระบบข้อมูล
- การประสานงาน /การอำนวยความสะดวก /ความร่วมมือจากส่วนต่างๆ
- ทรัพยากร เครื่องมือและอุปกรณ์ในการทำงาน

##### ปัจจัยภายนอก ประกอบด้วย

- ด้านการผังเมืองสองพี่น้อง ความขัดแย้ง กลุ่มผลประโยชน์
- ด้านเศรษฐกิจ
- ด้านสังคมและการเมือง
- นโยบายรัฐบาล / กฎหมาย
- เทคโนโลยี
- ด้านทรัพยากรธรรมชาติ และสิ่งแวดล้อม

##### จุดแข็งของการพัฒนาในปัจจุบัน

๑. มีสายการบังคับบัญชาที่สั้น ทำให้การสื่อสาร การสั่งการ การควบคุม ทำได้ง่าย

๒. มีงบประมาณเป็นของตนเอง ซึ่งเป็นทรัพยากรการบริหารที่สำคัญ สามารถบริหารงานเชิงงบประมาณได้คล่องตัว
๓. มีบุคลากรที่มีความเชี่ยวชาญเฉพาะด้าน มีหน้าที่รับผิดชอบที่ชัดเจน ทำให้สามารถปฏิบัติงานได้มีประสิทธิภาพ
๔. มีเครื่องมืออุปกรณ์เทคโนโลยีที่เพียงพอ สามารถบริหารงานได้
๕. มีข้อมูลข่าวสารเพียงพอ สามารถเป็นฐานข้อมูลในการกำหนดนโยบายและการวางแผนได้ดี
๖. มีส่วนราชการที่เหมาะสมกับการปฏิบัติงาน
๗. มีอำนาจหน้าที่ที่ชัดเจนตามกฎหมาย ทำให้สามารถใช้อำนาจหน้าที่ตามกฎหมายได้
๘. สามารถประสานงานกับหน่วยงานราชการ/เอกชน/องค์กร ต่าง ๆ ได้ ทำให้เกิดการประสานงานและความร่วมมือ
๙. มีการกำกับดูแลอย่างทั่วถึง

#### **จุดอ่อนของการพัฒนาในปัจจุบัน**

๑. องค์กรมีอัตรากำลังไม่เพียงพอต่อการดำเนินงาน
๒. ผู้นำแต่ละหมู่บ้านไม่ค่อยให้ความร่วมมือในการแก้ไขปัญหาภายในหมู่บ้าน
๓. ตัวแทนประชาชนขาดความรู้ความสามารถในการทำงาน
๔. การประชาสัมพันธ์การดำเนินงานต่าง ๆ ขององค์กร ไม่ทั่วถึงประชาชนในชุมชน
๕. ชุมชนขาดความเข้มแข็ง

#### **โอกาสในการพัฒนา**

๑. ผู้บริหารมีนโยบายที่ชัดเจนสอดคล้องกับแผนพัฒนา
๒. มีเทคโนโลยีที่ทันสมัย
๓. ลักษณะภูมิประเทศเอื้ออำนวยต่อการประกอบอาชีพหลักของชุมชน

#### **อุปสรรคในการพัฒนา**

๑. งบประมาณไม่เพียงพอต่อการพัฒนา
๒. กฎหมายระเบียบ ข้อบังคับ มีการเปลี่ยนแปลงตลอดเวลา
๓. ภาระหน้าที่เพิ่มมากขึ้น ตามภารกิจที่ได้รับถ่ายโอน
๔. หมู่บ้านมีการกระจายตัวมากยากแก่การพัฒนา
๕. ชุมชนไม่ให้ความร่วมมือในการแก้ไขปัญหาและขาดการมีส่วนร่วม

### ๓.๒ การประเมินสถานการณ์สภาพแวดล้อมภายนอกที่เกี่ยวข้อง

สภาพแวดล้อมภายนอกที่เกี่ยวข้องด้านเศรษฐกิจ ปัญหาทางด้านผลผลิตทางการเกษตรและราคาผลผลิตที่ตกต่ำ ผ่านพ่อค้าคนกลางและถูกกดราคา ต้นทุนการผลิตที่สูงแต่ราคาสินค้าทางการเกษตรเท่าเดิมขึ้นไม่ทันต้นทุนการผลิตทำให้เกษตรกรมีรายได้ไม่เพียงพอต่อการเลี้ยงชีพ

สภาพแวดล้อมภายนอกด้านสังคม ปัญหายาเสพติดที่แพร่ระบาดในกลุ่มเยาวชนและผู้ใช้แรงงาน ก่อให้เกิดปัญหาสังคม ปัญหาอาชญากรรมมีผลกระทบต่อสถาบันครอบครัวทำให้ครอบครัวแตกแยก

สภาพแวดล้อมภายนอกด้านการเมือง เนื่องจากการเมืองของประเทศมีการเปลี่ยนแปลงทำให้สถานการณ์ต่างๆ เปลี่ยนแปลงอยู่เสมอ รวมถึงทางด้านกฎ ระเบียบข้อบังคับที่มีการเปลี่ยนแปลงทำให้บางครั้งยากต่อการปฏิบัติ

### แผนผังยุทธศาสตร์ (strategic map)

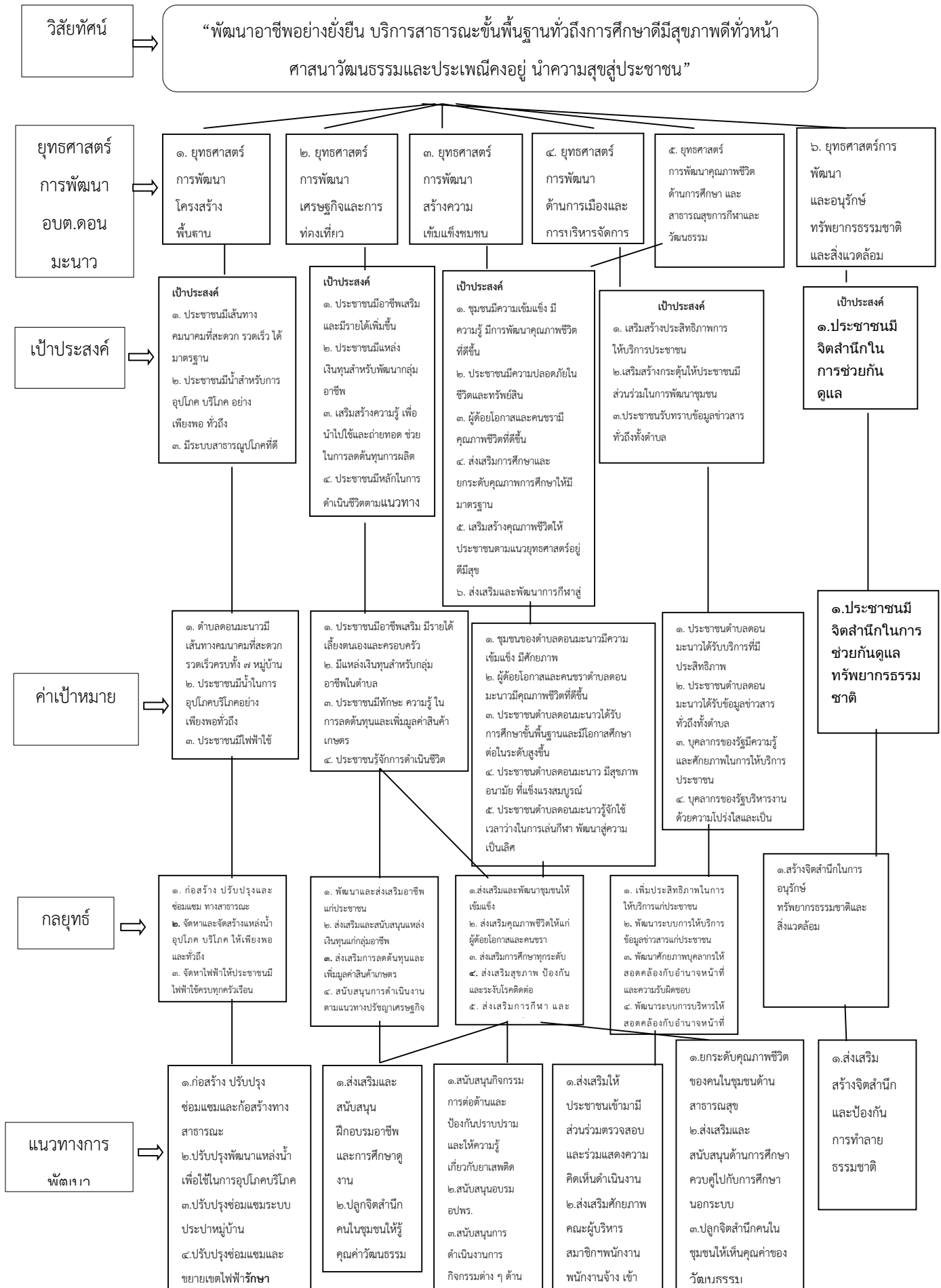

## ส่วนที่ ๓

## การนำแผนพัฒนาท้องถิ่นไปสู่การปฏิบัติ

## ๑. ยุทธศาสตร์การพัฒนาและแผนงาน

ที่	ยุทธศาสตร์	ด้าน	แผนงาน	หน่วยงาน รับผิดชอบหลัก	หน่วยงาน สนับสนุน
๑	ยุทธศาสตร์การพัฒนา โครงสร้างพื้นฐาน	๑.ด้านบริหาร ชุมชนและ สังคม ๒.ด้าน เศรษฐกิจ	๑.แผนงานเคหะและ ชุมชน ๒.แผนงานการพาณิชย์	กองช่าง	สำนักปลัด
๒	ยุทธศาสตร์การพัฒนาด้าน เศรษฐกิจและท่องเที่ยว	๑.ด้านบริหาร ชุมชนและ สังคม ๒.ด้าน เศรษฐกิจ	๑.แผนงานสร้างความ เข้มแข็งชุมชน	สำนักปลัด กองการศึกษา	สำนักปลัด
๓	ยุทธศาสตร์การพัฒนาสร้าง ความเข้มแข็งชุมชน	๑.ด้านบริหาร ชุมชนและ สังคม	๑.แผนงานสร้างความ เข้มแข็งชุมชน ๒.แผนงานรักษาความ สงบภายใน ๓.แผนงานงบกลาง	กองการศึกษา	สำนักปลัด
๔	ยุทธศาสตร์การพัฒนาด้าน การเมืองและบริหาร	ด้านบริหาร ทั่วไป	๑.แผนงานบริหารงาน ทั่วไป	สำนักปลัด กองคลัง	สำนักปลัด
๕	ยุทธศาสตร์การพัฒนา คุณภาพชีวิตด้านการศึกษา สาธารณสุข	ด้านบริหาร ชุมชนและ สังคม	๑.แผนงานการศึกษา ๒.แผนงานการศาสนา วัฒนธรรมและ นันทนาการ ๓.แผนงานสังคม สงเคราะห์	กองการศึกษา กองสาธารณสุข สำนักปลัด	สำนักปลัด
๖	ยุทธศาสตร์การพัฒนาและ อนุรักษ์ทรัพยากรธรรมชาติและ สิ่งแวดล้อม	ด้านเศรษฐกิจ	๑.แผนงานสาธารณสุข	กองสาธารณสุข	สำนักปลัด
รวม	๖ ยุทธศาสตร์	๔ ด้าน	๑๐ แผนงาน	๕ กอง	

รายละเอียดโครงการพัฒนา  
แผนพัฒนาท้องถิ่น (พ.ศ. ๒๕๖๖ - ๒๕๗๐)  
องค์การบริหารส่วนตำบลดอนมะนาว

ยุทธศาสตร์จังหวัดที่ ๔ การยกระดับคุณภาพชีวิต และความปลอดภัยในชีวิตและทรัพย์สิน

- ยุทธศาสตร์การพัฒนาของ อปท. ในเขตจังหวัดที่ ๗ การพัฒนาโครงสร้างพื้นฐานและระบบสาธารณูปโภคให้อยู่ในเกณฑ์ที่ดีได้มาตรฐาน

๑. ยุทธศาสตร์พัฒนาด้านโครงสร้างพื้นฐาน

๑.๑ แผนงานเคหะและชุมชน

ที่	โครงการ	วัตถุประสงค์	เป้าหมาย (ผลผลิต ของ โครงการ)	งบประมาณ					ตัวชี้วัด (KPI)	ผลที่คาดว่าจะได้รับ	หน่วยงาน รับผิดชอบ หลัก
				๒๕๖๖ (บาท)	๒๕๖๗ (บาท)	๒๕๖๘ (บาท)	๒๕๖๙ (บาท)	๒๕๗๐ (บาท)			
๑	ก่อสร้างถนนคอนกรีตเสริมเหล็กพร้อมวางท่อระบายน้ำ หมู่ที่ ๑ เริ่มจากบริเวณศาลา SML ถึงคลอง ๑๑ ซ้าย ๒ ซ้าย	เพื่อให้ประชาชนมีเส้นทางคมนาคมที่สะดวกและเพื่อให้การระบายน้ำสะดวก	กว้าง ๔ เมตร ระยะทาง ๒๔๐ เมตร	๙๕๐,๐๐๐ (งบอบต./หน่วยงานอื่น)	๙๕๐,๐๐๐ (งบอบต./หน่วยงานอื่น)	๙๕๐,๐๐๐ (งบอบต./หน่วยงานอื่น)	๙๕๐,๐๐๐ (งบอบต./หน่วยงานอื่น)	๙๕๐,๐๐๐ (งบอบต./หน่วยงานอื่น)	ประชาชนมีเส้นทางคมนาคมที่สะดวก	ประชาชนมีเส้นทางคมนาคมที่สะดวกและระบายน้ำได้ดี	กองช่าง
๒	ก่อสร้างถนนคอนกรีตเสริมเหล็กหมู่ที่ ๑ เริ่มจากถนนลาดยาง ๓๐๒๐ บริเวณบ้านนางวิลา อินสวาทถึงคลอง ๔ ขวา ๑๑ ซ้าย ๒ ซ้าย	เพื่อให้ประชาชนมีเส้นทางคมนาคมที่สะดวก	กว้าง ๔ เมตร ยาว ๕๓๐ เมตร	๑,๕๐๐,๐๐๐ (งบอบต./หน่วยงานอื่น)	๑,๕๐๐,๐๐๐ (งบอบต./หน่วยงานอื่น)	๑,๕๐๐,๐๐๐ (งบอบต./หน่วยงานอื่น)	๑,๕๐๐,๐๐๐ (งบอบต./หน่วยงานอื่น)	๑,๕๐๐,๐๐๐ (งบอบต./หน่วยงานอื่น)	ประชาชนมีเส้นทางคมนาคมที่สะดวก	ประชาชนมีเส้นทางคมนาคมที่สะดวก	กองช่าง
๓	ปรับปรุงผิวถนนคอนกรีตเสริมเหล็กโดยการปูยางแอสฟัลท์ติกคอนกรีต หมู่ที่ ๑ เริ่มจากถนนลาดยาง ๓๐๒๐ บริเวณบ้านนายสมปอง ศรีน้อยเมือง ถึงคลอง ๔ ขวา ๑๑ ซ้าย ๒ ซ้าย	เพื่อให้ประชาชนมีเส้นทางคมนาคมที่สะดวก	กว้าง ๖ เมตร ยาว ๗๐๐ เมตร	๑,๖๐๐,๐๐๐ (งบอบต./หน่วยงานอื่น)	๑,๖๐๐,๐๐๐ (งบอบต./หน่วยงานอื่น)	๑,๖๐๐,๐๐๐ (งบอบต./หน่วยงานอื่น)	-	-	ประชาชนมีเส้นทางคมนาคมที่สะดวก	ประชาชนมีเส้นทางคมนาคมที่สะดวก	กองช่าง

รายละเอียดโครงการพัฒนา  
แผนพัฒนาท้องถิ่น (พ.ศ. ๒๕๖๖ – ๒๕๗๐)

องค์การบริหารส่วนตำบลดอนมะนาว

ยุทธศาสตร์จังหวัดที่ ๔ การยกระดับคุณภาพชีวิต และความปลอดภัยในชีวิตและทรัพย์สิน

- ยุทธศาสตร์การพัฒนาของ อปท. ในเขตจังหวัดที่ ๗ การพัฒนาโครงสร้างพื้นฐานและระบบสาธารณูปโภคให้อยู่ในเกณฑ์ที่ดีได้มาตรฐาน

๑. ยุทธศาสตร์การพัฒนาด้านโครงสร้างพื้นฐาน

๑.๑ แผนงานเคหะและชุมชน

ที่	โครงการ	วัตถุประสงค์	เป้าหมาย (ผลผลิต ของ โครงการ)	งบประมาณ					ตัวชี้วัด (KPI)	ผลที่คาดว่าจะได้รับ	หน่วยงาน รับผิดชอบ หลัก
				๒๕๖๖ (บาท)	๒๕๖๗ (บาท)	๒๕๖๘ (บาท)	๒๕๖๙ (บาท)	๒๕๗๐ (บาท)			
๔	เสริมไหล่ทางถนนคอนกรีต หมู่ที่ ๑ จากบ้านนายชะลอ ใจกล้า ถึงบ้านนางลัดได จิตรหาญ	เพื่อให้ประชาชนมี เส้นทางการ คมนาคมที่สะดวก	ระยะทาง ๔๐๐ เมตร	๓๐๐,๐๐๐ (งบอบต./ หน่วยงานอื่น)	๓๐๐,๐๐๐ (งบอบต./ หน่วยงานอื่น)	๓๐๐,๐๐๐ (งบอบต./ หน่วยงานอื่น)	-	-	ประชาชนมีเส้นทาง คมนาคมที่สะดวก	ประชาชนมี เส้นทาง คมนาคมที่ สะดวก	กองช่าง
๕	เสริมไหล่ทางถนนคอนกรีต หมู่ที่ ๑ จากสามแยกบ้าน นายรววย ว่องดี ถึงบ้าน นายเจียร เกิดโกคา	เพื่อให้ประชาชนมี เส้นทางการ คมนาคมที่สะดวก	ระยะทาง ๔๐๐ เมตร	-	๔๐๐,๐๐๐ (งบอบต./ หน่วยงานอื่น)	๔๐๐,๐๐๐ (งบอบต./ หน่วยงานอื่น)	๔๐๐,๐๐๐ (งบอบต./ หน่วยงานอื่น)	๔๐๐,๐๐๐ (งบอบต./ หน่วยงานอื่น)	ประชาชนมีเส้นทาง คมนาคมที่สะดวก	ประชาชนมี เส้นทาง คมนาคมที่ สะดวก	กองช่าง
๖	ก่อสร้างถนนคอนกรีตเสริม เหล็กหมู่ที่ ๑ จากถนน ๓๐๒๐ ศรีเฉลิมเขต –บ้าน ดอนกลางถึงบริเวณบ้าน นายศักดิ์ชัย ทิพย์จักรรัตน์	เพื่อให้ประชาชนมี เส้นทางการ คมนาคมที่สะดวก	ระยะทาง ๑๑๕ เมตร กว้าง ๔ เมตร	๒๗๐,๐๐๐ (งบอบต./ หน่วยงานอื่น)	๒๗๐,๐๐๐ (งบอบต./ หน่วยงานอื่น)	๒๗๐,๐๐๐ (งบอบต./ หน่วยงานอื่น)	-	-	ประชาชนมีเส้นทาง คมนาคมที่สะดวก	ประชาชนมี เส้นทาง คมนาคมที่ สะดวก	กองช่าง

รายละเอียดโครงการพัฒนา  
แผนพัฒนาท้องถิ่น (พ.ศ. ๒๕๖๖ - ๒๕๗๐)  
องค์การบริหารส่วนตำบลดอนมะนาว

ยุทธศาสตร์จังหวัดที่ ๔ การยกระดับคุณภาพชีวิต และความปลอดภัยในชีวิตและทรัพย์สิน

- ยุทธศาสตร์การพัฒนาของ อปท. ในเขตจังหวัดที่ ๗ การพัฒนาโครงสร้างพื้นฐานและระบบสาธารณูปโภคให้อยู่ในเกณฑ์ที่ดีได้มาตรฐาน

๑. ยุทธศาสตร์พัฒนาด้านโครงสร้างพื้นฐาน

๑.๑ แผนงานเคหะและชุมชน

ที่	โครงการ	วัตถุประสงค์	เป้าหมาย (ผลผลิตของ โครงการ)	งบประมาณ					ตัวชี้วัด (KPI)	ผลที่คาดว่าจะ ได้รับ	หน่วยงาน รับผิดชอบ หลัก
				๒๕๖๖ (บาท)	๒๕๖๗ (บาท)	๒๕๖๘ (บาท)	๒๕๖๙ (บาท)	๒๕๗๐ (บาท)			
๗	ซ่อมแซมถนนโดยการลงหิน คลุกผิวจราจรหมู่ที่ ๑ เริ่ม จากบริเวณบ้านนางกุหลาบ คำผาย ถึงที่นายนายสุข ใจตรง	เพื่อให้ ประชาชนมี เส้นทางการ คมนาคมที่ สะดวก	ระยะทาง ๔๐๐ เมตร กว้าง ๓ เมตร	๓๕,๐๐๐ (งบอบต./ หน่วยงานอื่น)	๓๕,๐๐๐ (งบอบต./ หน่วยงานอื่น)	๓๕,๐๐๐ (งบอบต./ หน่วยงานอื่น)	๓๕,๐๐๐ (งบอบต./ หน่วยงานอื่น)	๓๕,๐๐๐ (งบอบต./ หน่วยงานอื่น)	ประชาชนมี เส้นทาง คมนาคมที่ สะดวก	ประชาชนมี เส้นทาง คมนาคมที่ สะดวก	กองช่าง
๘	ซ่อมแซมถนนโดยการลงหิน คลุกผิวจราจร หมู่ที่ ๑ เริ่ม จากบริเวณบ้านนาง ประคอง ศรีน้อยเมือง ถึง บ้านนางเทือง ใจตรง	เพื่อให้ ประชาชนมี เส้นทางการ คมนาคมที่ สะดวก	ระยะทาง ๗๐๐ เมตร กว้าง ๓ เมตร	๕๗,๐๐๐ (งบอบต./ หน่วยงานอื่น)	๕๗,๐๐๐ (งบอบต./ หน่วยงานอื่น)	๕๗,๐๐๐ (งบอบต./ หน่วยงานอื่น)	๕๗,๐๐๐ (งบอบต./ หน่วยงานอื่น)	๕๗,๐๐๐ (งบอบต./ หน่วยงานอื่น)	ประชาชนมี เส้นทาง คมนาคมที่ สะดวก	ประชาชนมี เส้นทาง คมนาคมที่ สะดวก	กองช่าง
๙	ซ่อมแซมถนนโดยการลงหิน คลุกผิวจราจรหมู่ที่ ๑ เริ่ม จากบ้านสมจิต ถึงบ้าน นายเฉลียว ศรีน้อยเมือง	เพื่อให้ ประชาชนมี เส้นทางการ คมนาคมที่ สะดวก	ระยะทาง ๑๗๐ เมตร กว้าง ๓ เมตร	๑๔,๐๐๐ (งบอบต./ หน่วยงานอื่น)	๑๔,๐๐๐ (งบอบต./ หน่วยงานอื่น)	๑๔,๐๐๐ (งบอบต./ หน่วยงานอื่น)	๑๔,๐๐๐ (งบอบต./ หน่วยงานอื่น)	๑๔,๐๐๐ (งบอบต./ หน่วยงานอื่น)	ประชาชนมี เส้นทาง คมนาคมที่ สะดวก	ประชาชนมี เส้นทาง คมนาคมที่ สะดวก	กองช่าง

รายละเอียดโครงการพัฒนา  
แผนพัฒนาท้องถิ่น (พ.ศ. ๒๕๖๖ - ๒๕๗๐)  
องค์การบริหารส่วนตำบลดอนมะนาว

ยุทธศาสตร์จังหวัดที่ ๔ การยกระดับคุณภาพชีวิต และความปลอดภัยในชีวิตและทรัพย์สิน

- ยุทธศาสตร์การพัฒนาของ อปท. ในเขตจังหวัดที่ ๗ การพัฒนาโครงสร้างพื้นฐานและระบบสาธารณูปโภคให้อยู่ในเกณฑ์ที่ดีได้มาตรฐาน

๑. ยุทธศาสตร์พัฒนาด้านโครงสร้างพื้นฐาน

๑.๑ แผนงานเคหะและชุมชน

ที่	โครงการ	วัตถุประสงค์	เป้าหมาย (ผลผลิตของ โครงการ)	งบประมาณ					ตัวชี้วัด (KPI)	ผลที่คาดว่าจะได้รับ	หน่วยงาน รับผิดชอบ หลัก	
				๒๕๖๖ (บาท)	๒๕๖๗ (บาท)	๒๕๖๘ (บาท)	๒๕๖๙ (บาท)	๒๕๗๐ (บาท)				
๑๐	ปรับปรุงถนนดินหมู่ที่ ๑ จากถนน ๓๐๒๐ ถึงที่นา นายสำราญ ทองเชื้อ	เพื่อให้ประชาชนมีเส้นทางการคมนาคมที่สะดวก	ระยะทาง ๙๐๐ เมตร กว้าง ๔ เมตร	-	๑๐๐,๐๐๐ (งบอบต./หน่วยงานอื่น)	๑๐๐,๐๐๐ (งบอบต./หน่วยงานอื่น)	๑๐๐,๐๐๐ (งบอบต./หน่วยงานอื่น)	๑๐๐,๐๐๐ (งบอบต./หน่วยงานอื่น)	๑๐๐,๐๐๐ (งบอบต./หน่วยงานอื่น)	ประชาชนมีเส้นทางการคมนาคมที่สะดวก	ประชาชนมีเส้นทางการคมนาคมที่สะดวก	กองช่าง
๑๑	ปรับปรุงคันกันน้ำ เริ่มจากคลองไผ่บ่อยาหมู่ที่ ๑ บ้านหัวทรายถึงสะพานคอนกรีตหมู่ที่ ๔ บ้านดอนมะนาว บริเวณที่นายนายสมปอง ทองเชื้อ	เพื่อแก้ไขปัญหาน้ำท่วม	ระยะทาง ๓,๗๐๐ เมตร	๓,๐๐๐,๐๐๐ (งบอบต./หน่วยงานอื่น)	๓,๐๐๐,๐๐๐ (งบอบต./หน่วยงานอื่น)	๓,๐๐๐,๐๐๐ (งบอบต./หน่วยงานอื่น)	๓,๐๐๐,๐๐๐ (งบอบต./หน่วยงานอื่น)	๓,๐๐๐,๐๐๐ (งบอบต./หน่วยงานอื่น)	ร้อยละ ๗๐ ของประชาชนที่ได้ประโยชน์	สามารถป้องกันน้ำท่วมได้	กองช่าง	
๑๒	ซ่อมแซมถนนโดยการลงหินคลุกผิวจราจร หมู่ที่ ๑ จากบ้านนางมาลี พัดทอง ถึงคลองราชหีบ	เพื่อให้ประชาชนมีเส้นทางการคมนาคมที่สะดวก	ระยะทาง ๑,๑๐๐ เมตร กว้าง ๓ เมตร	๙๐,๐๐๐ (งบอบต./หน่วยงานอื่น)	๙๐,๐๐๐ (งบอบต./หน่วยงานอื่น)	๙๐,๐๐๐ (งบอบต./หน่วยงานอื่น)	๙๐,๐๐๐ (งบอบต./หน่วยงานอื่น)	๙๐,๐๐๐ (งบอบต./หน่วยงานอื่น)	ประชาชนมีเส้นทางการคมนาคมที่สะดวก	ประชาชนมีเส้นทางการคมนาคมที่สะดวก	กองช่าง	

รายละเอียดโครงการพัฒนา  
แผนพัฒนาท้องถิ่น (พ.ศ. ๒๕๖๖ - ๒๕๗๐)  
องค์การบริหารส่วนตำบลดอนมะนาว

แบบ ผ.๐๒

ยุทธศาสตร์จังหวัดที่ ๔ การยกระดับคุณภาพชีวิต และความปลอดภัยในชีวิตและทรัพย์สิน

- ยุทธศาสตร์การพัฒนาของ อปท. ในเขตจังหวัดที่ ๗ การพัฒนาโครงสร้างพื้นฐานและระบบสาธารณสุขปโภคให้อยู่ในเกณฑ์ที่ดีได้มาตรฐาน

๑. ยุทธศาสตร์การพัฒนาด้านโครงสร้างพื้นฐาน

๑.๑ แผนงานเคหะและชุมชน

ที่	โครงการ	วัตถุประสงค์	เป้าหมาย (ผลผลิตของ โครงการ)	งบประมาณ					ตัวชี้วัด (KPI)	ผลที่คาดว่าจะ ได้รับ	หน่วยงาน รับผิดชอบ หลัก
				๒๕๖๖ (บาท)	๒๕๖๗ (บาท)	๒๕๖๘ (บาท)	๒๕๖๙ (บาท)	๒๕๗๐ (บาท)			
๑๓	ซ่อมแซมถนนโดยการลงหินคลุกผิวจราจร หมู่ที่ ๑ จากบ้าน นางกุหลาบ ธารามัติ ถึงบ้าน นายกิมเลี้ยง ใจตรง	เพื่อให้ประชาชน มีเส้นทางการคมนาคมที่ สะดวก	ระยะทาง ๑๙๐ เมตร กว้าง ๓ เมตร	๑๕,๐๐๐ (งบอบต./ หน่วยงานอื่น)	๑๕,๐๐๐ (งบอบต./ หน่วยงานอื่น)	๑๕,๐๐๐ (งบอบต./ หน่วยงานอื่น)	๑๕,๐๐๐ (งบอบต./ หน่วยงานอื่น)	๑๕,๐๐๐ (งบอบต./ หน่วยงานอื่น)	ประชาชนมี เส้นทาง คมนาคมที่ สะดวก	ประชาชนมี เส้นทาง คมนาคมที่ สะดวก	กองช่าง
๑๔	ซ่อมแซมถนนโดยการลงหินคลุกผิวจราจร หมู่ที่ ๑ เริ่มจากบ้านนางลำพวน โพธิ์สุวรรณ ถึงบ้าน นายสมคิด คล้ายจินดา	เพื่อให้ประชาชน มีเส้นทางการคมนาคมที่ สะดวก	ระยะทาง ๒๙๕ เมตร กว้าง ๓ เมตร	๒๔,๐๐๐ (งบอบต./ หน่วยงานอื่น)	๒๔,๐๐๐ (งบอบต./ หน่วยงานอื่น)	๒๔,๐๐๐ (งบอบต./ หน่วยงานอื่น)	๒๔,๐๐๐ (งบอบต./ หน่วยงานอื่น)	๒๔,๐๐๐ (งบอบต./ หน่วยงานอื่น)	ประชาชนมี เส้นทาง คมนาคมที่ สะดวก	ประชาชนมี เส้นทาง คมนาคมที่ สะดวก	กองช่าง
๑๕	ซ่อมแซมถนนโดยการลงหินคลุกผิวจราจร หมู่ที่ ๑ เริ่มจากถนนลาดยางสายศรีเฉลิมเขต - บ้านดอนกลาง ถึงคลอง ๔ ขวา ๑๑ ซ้าย ๒ ซ้าย	เพื่อให้ประชาชน มีเส้นทางการคมนาคมที่ สะดวก	ระยะทาง ๕๓๐ เมตร กว้าง ๔ เมตร	๕๘,๐๐๐ (งบอบต./ หน่วยงานอื่น)	๕๘,๐๐๐ (งบอบต./ หน่วยงานอื่น)	๕๘,๐๐๐ (งบอบต./ หน่วยงานอื่น)	๕๘,๐๐๐ (งบอบต./ หน่วยงานอื่น)	๕๘,๐๐๐ (งบอบต./ หน่วยงานอื่น)	ประชาชนมี เส้นทาง คมนาคมที่ สะดวก	ประชาชนมี เส้นทาง คมนาคมที่ สะดวก	กองช่าง

รายละเอียดโครงการพัฒนา

แบบ ผ.๐๒

แผนพัฒนาท้องถิ่น (พ.ศ. ๒๕๖๖ - ๒๕๗๐)

องค์การบริหารส่วนตำบลดอนมะนาว

ยุทธศาสตร์จังหวัดที่ ๔ การยกระดับคุณภาพชีวิต และความปลอดภัยในชีวิตและทรัพย์สิน

- ยุทธศาสตร์การพัฒนาของ อปท. ในเขตจังหวัดที่ ๗ การพัฒนาโครงสร้างพื้นฐานและระบบสาธารณูปโภคให้อยู่ในเกณฑ์ที่ดีได้มาตรฐาน

๑. ยุทธศาสตร์การพัฒนาด้านโครงสร้างพื้นฐาน

๑.๑ แผนงานเคหะและชุมชน

ที่	โครงการ	วัตถุประสงค์	เป้าหมาย (ผลผลิตของ โครงการ)	งบประมาณ					ตัวชี้วัด (KPI)	ผลที่คาดว่าจะได้รับ	หน่วยงาน รับผิดชอบ หลัก
				๒๕๖๖ (บาท)	๒๕๖๗ (บาท)	๒๕๖๘ (บาท)	๒๕๖๙ (บาท)	๒๕๗๐ (บาท)			
๑๖	ซ่อมแซมถนนโดยการลงหิน คลุกผิวจราจร หมู่ที่ ๑ เริ่ม จากศาลา SML ถึง นา นายสุชิน ใจตรง	เพื่อให้ประชาชน มีเส้นทางการ คมนาคมที่ สะดวก	ระยะทาง ๒๔๐ เมตร กว้าง ๔ เมตร	๒๖,๐๐๐ (งบอบต./ หน่วยงานอื่น)	๒๖,๐๐๐ (งบอบต./ หน่วยงานอื่น)	๒๖,๐๐๐ (งบอบต./ หน่วยงานอื่น)	๒๖,๐๐๐ (งบอบต./ หน่วยงานอื่น)	๒๖,๐๐๐ (งบอบต./ หน่วยงานอื่น)	ประชาชนมี เส้นทาง คมนาคมที่ สะดวก	ประชาชนมี เส้นทาง คมนาคมที่ สะดวก	กองช่าง
๑๗	ซ่อมแซมถนนโดยการลง หินคลุกผิวจราจร หมู่ที่ ๑ จากนา นายพะยอม เปี่ยมอินทร์ ถึงนาง ชัชวาล ใจแจ้ง	เพื่อให้ประชาชน มีเส้นทางการ คมนาคมที่ สะดวก	ระยะทาง ๕๐๐ เมตร กว้าง ๔ เมตร	๕๔,๐๐๐ (งบอบต./ หน่วยงานอื่น)	๕๔,๐๐๐ (งบอบต./ หน่วยงานอื่น)	๕๔,๐๐๐ (งบอบต./ หน่วยงานอื่น)	๕๔,๐๐๐ (งบอบต./ หน่วยงานอื่น)	๕๔,๐๐๐ (งบอบต./ หน่วยงานอื่น)	ประชาชนมี เส้นทาง คมนาคมที่ สะดวก	ประชาชนมี เส้นทาง คมนาคมที่ สะดวก	กองช่าง
๑๘	ซ่อมแซมถนนโดยการลง หินคลุกผิวจราจร หมู่ที่ ๑ จากบริเวณลาน ตากข้าว ถึงบริเวณบ้าน นางส้ม ใจตรง	เพื่อให้ประชาชน มีเส้นทางการ คมนาคมที่ สะดวก	ระยะทาง ๕๕๐ เมตร กว้าง ๓ เมตร	๔๕,๐๐๐ (งบอบต./ หน่วยงานอื่น)	๔๕,๐๐๐ (งบอบต./ หน่วยงานอื่น)	๔๕,๐๐๐ (งบอบต./ หน่วยงานอื่น)	๔๕,๐๐๐ (งบอบต./ หน่วยงานอื่น)	๔๕,๐๐๐ (งบอบต./ หน่วยงานอื่น)	ประชาชนมี เส้นทาง คมนาคมที่ สะดวก	ประชาชนมี เส้นทาง คมนาคมที่ สะดวก	กองช่าง

รายละเอียดโครงการพัฒนา  
แผนพัฒนาท้องถิ่น (พ.ศ. ๒๕๖๖ - ๒๕๗๐)  
องค์การบริหารส่วนตำบลดอนมะนาว

แบบ ผ.๐๒

ยุทธศาสตร์จังหวัดที่ ๔ การยกระดับคุณภาพชีวิต และความปลอดภัยในชีวิตและทรัพย์สิน

- ยุทธศาสตร์การพัฒนาของ อปท. ในเขตจังหวัดที่ ๗ การพัฒนาโครงสร้างพื้นฐานและระบบสาธารณูปโภคให้อยู่ในเกณฑ์ที่ดีได้มาตรฐาน

๑. ยุทธศาสตร์การพัฒนาด้านโครงสร้างพื้นฐาน

๑.๑ แผนงานเคหะและชุมชน

ที่	โครงการ	วัตถุประสงค์	เป้าหมาย (ผลผลิตของ โครงการ)	งบประมาณ					ตัวชี้วัด (KPI)	ผลที่คาดว่าจะ ได้รับ	หน่วยงาน รับผิดชอบ หลัก
				๒๕๖๖ (บาท)	๒๕๖๗ (บาท)	๒๕๖๘ (บาท)	๒๕๖๙ (บาท)	๒๕๗๐ (บาท)			
๑๙	ซ่อมแซมถนนโดยการลงหิน คลุกผิวจราจร หมู่ที่ ๑ เริ่ม จากสะพานคอนกรีตบ้านไผ่ เกาะหมู่ที่ ๑ บริเวณนาย มะปรังค์ ใจตรงถึงเขต ติดต่อ ม.๒ บริเวณนา นายสมพล ตริยญาติลักษณ์	เพื่อให้ประชาชน มีเส้นทางการ คมนาคมที่ สะดวก	ระยะทาง ๑,๕๐๐ เมตร กว้าง ๓ เมตร	๑๒๑,๕๐๐ (งบอบต./ หน่วยงานอื่น)	๑๒๑,๕๐๐ (งบอบต./ หน่วยงานอื่น)	๑๒๑,๕๐๐ (งบอบต./ หน่วยงานอื่น)	๑๒๑,๕๐๐ (งบอบต./ หน่วยงานอื่น)	๑๒๑,๕๐๐ (งบอบต./ หน่วยงานอื่น)	ประชาชนมี เส้นทาง คมนาคมที่ สะดวก	ประชาชนมี เส้นทาง คมนาคมที่ สะดวก	กองช่าง
๒๐	ขยายถนนดินหมู่ที่ ๑ บริเวณคันคลอง ร ๖ จาก สะพานบ้านนายหอม ใจ ตรงถึงเขตติดต่อหมู่ที่ ๒	เพื่อให้ประชาชน มีเส้นทางการ คมนาคมที่ สะดวก	ระยะทาง ๑,๒๐๐ เมตร กว้าง ๖ เมตร	-	๑๐๐,๐๐๐ (งบอบต./ หน่วยงานอื่น)	๑๐๐,๐๐๐ (งบอบต./ หน่วยงานอื่น)	๑๐๐,๐๐๐ (งบอบต./ หน่วยงานอื่น)	๑๐๐,๐๐๐ (งบอบต./ หน่วยงานอื่น)	ประชาชนมี เส้นทาง คมนาคมที่ สะดวก	ประชาชนมี เส้นทาง คมนาคมที่ สะดวก	กองช่าง
๒๑	ก่อสร้างถนนคอนกรีตเสริม เหล็กหมู่ที่ ๑ เริ่มจาก บริเวณบ้านนางกุหลาบ คำผาย ถึงที่นายนายสุข ใจตรง	เพื่อให้ประชาชน มีเส้นทางการ คมนาคมที่ สะดวก	ระยะทาง ๔๐๐ เมตร กว้าง ๕ เมตร	๑,๑๐๐,๐๐๐ (งบอบต./ หน่วยงานอื่น)	๑,๑๐๐,๐๐๐ (งบอบต./ หน่วยงานอื่น)	๑,๑๐๐,๐๐๐ (งบอบต./ หน่วยงานอื่น)	-	-	ประชาชนมี เส้นทาง คมนาคมที่ สะดวก	ประชาชนมี เส้นทาง คมนาคมที่ สะดวก	กองช่าง

รายละเอียดโครงการพัฒนา  
แผนพัฒนาท้องถิ่น (พ.ศ. ๒๕๖๖ - ๒๕๗๐)

แบบ ผ.๐๒

องค์การบริหารส่วนตำบลดอนมะนาว

ยุทธศาสตร์จังหวัดที่ ๔ การยกระดับคุณภาพชีวิต และความปลอดภัยในชีวิตและทรัพย์สิน

- ยุทธศาสตร์การพัฒนาของ อปท. ในเขตจังหวัดที่ ๗ การพัฒนาโครงสร้างพื้นฐานและระบบสาธารณูปโภคให้อยู่ในเกณฑ์ที่ดีได้มาตรฐาน

๑. ยุทธศาสตร์การพัฒนาด้านโครงสร้างพื้นฐาน

๑.๑ แผนงานเคหะและชุมชน

ที่	โครงการ	วัตถุประสงค์	เป้าหมาย (ผลผลิตของ โครงการ)	งบประมาณ					ตัวชี้วัด (KPI)	ผลที่คาดว่าจะได้รับ	หน่วยงาน รับผิดชอบ หลัก
				๒๕๖๖ (บาท)	๒๕๖๗ (บาท)	๒๕๖๘ (บาท)	๒๕๖๙ (บาท)	๒๕๗๐ (บาท)			
๒๒	โครงการเสริมคันดินป้องกันน้ำท่วม หมู่ที่ ๑ บ้านหัวทราย จากบริเวณบ้านนางมาลี พัดทอง ถึงคลองราชหีบ	เพื่อป้องกันน้ำท่วมและประชาชนสัญจรไปมาได้สะดวก	ระยะทาง ๑,๐๐๐ เมตร กว้าง ๕ เมตร	๑,๐๐๐,๐๐๐ (งบอบต./หน่วยงานอื่น)	๑,๐๐๐,๐๐๐ (งบอบต./หน่วยงานอื่น)	๑,๐๐๐,๐๐๐ (งบอบต./หน่วยงานอื่น)	๑,๐๐๐,๐๐๐ (งบอบต./หน่วยงานอื่น)	๑,๐๐๐,๐๐๐ (งบอบต./หน่วยงานอื่น)	ประชาชนมีเส้นทางคมนาคมที่สะดวก	ประชาชนมีเส้นทางคมนาคมที่สะดวก	กองช่าง
๒๓	ปรับปรุงภูมิทัศน์จากถนน ๓๐๒๐ ถึงบ้านไผ่บ่อยา หมู่ที่ ๑	เพื่อให้ประชาชนมีเส้นทางคมนาคมที่สะดวก	ระยะทาง ๑,๐๐๐ เมตร	๒๐๐,๐๐๐ (งบอบต./หน่วยงานอื่น)	๒๐๐,๐๐๐ (งบอบต./หน่วยงานอื่น)	๒๐๐,๐๐๐ (งบอบต./หน่วยงานอื่น)	๒๐๐,๐๐๐ (งบอบต./หน่วยงานอื่น)	-	ประชาชนมีเส้นทางคมนาคมที่สะดวก	ประชาชนมีเส้นทางคมนาคมที่สะดวก	กองช่าง
๒๔	ก่อสร้างถนนคอนกรีตเสริมเหล็ก หมู่ที่ ๑ จากถนน ๓๐๒๐ ถึงคลอง ๔ ขวา ๑๑ ซ้าย ๒ ซ้าย	เพื่อให้ประชาชนมีเส้นทางคมนาคมที่สะดวก	กว้าง ๖ เมตร ระยะทาง ๕๓๐ เมตร	๒,๐๐๐,๐๐๐ (งบอบต./หน่วยงานอื่น)	๒,๐๐๐,๐๐๐ (งบอบต./หน่วยงานอื่น)	๒,๐๐๐,๐๐๐ (งบอบต./หน่วยงานอื่น)	๒,๐๐๐,๐๐๐ (งบอบต./หน่วยงานอื่น)	๒,๐๐๐,๐๐๐ (งบอบต./หน่วยงานอื่น)	ประชาชนมีเส้นทางคมนาคมที่สะดวก	ประชาชนมีเส้นทางคมนาคมที่สะดวก	กองช่าง

รายละเอียดโครงการพัฒนา  
แผนพัฒนาท้องถิ่น (พ.ศ. ๒๕๖๖ - ๒๕๗๐)  
องค์การบริหารส่วนตำบลดอนมะนาว

ยุทธศาสตร์จังหวัดที่ ๔ การยกระดับคุณภาพชีวิต และความปลอดภัยในชีวิตและทรัพย์สิน

- ยุทธศาสตร์การพัฒนาของ อปท. ในเขตจังหวัดที่ ๗ การพัฒนาโครงสร้างพื้นฐานและระบบสาธารณูปโภคให้อยู่ในเกณฑ์ที่ดีได้มาตรฐาน

๑. ยุทธศาสตร์พัฒนาด้านโครงสร้างพื้นฐาน

๑.๑ แผนงานเคหะและชุมชน

ที่	โครงการ	วัตถุประสงค์	เป้าหมาย (ผลผลิตของ โครงการ)	งบประมาณ					ตัวชี้วัด (KPI)	ผลที่คาดว่าจะ ได้รับ	หน่วยงาน รับผิดชอบ หลัก
				๒๕๖๖ (บาท)	๒๕๖๗ (บาท)	๒๕๖๘ (บาท)	๒๕๖๙ (บาท)	๒๕๗๐ (บาท)			
๒๕	ก่อสร้างถนนคอนกรีตหมู่บ้านที่ ๑ บริเวณศาลา SML ถึง คลองชลประทาน ๑๑ ขวา ๑๒ ซ้าย เขตติดต่อตำบล เนินพระปรารักษ์	เพื่อให้ประชาชน มีเส้นทางการคมนาคมที่ สะดวก	กว้าง ๖ เมตร ยาว ๒๔๐ เมตร	๙๐๐,๐๐๐ (งบอบต./ หน่วยงานอื่น)	๙๐๐,๐๐๐ (งบอบต./ หน่วยงานอื่น)	๙๐๐,๐๐๐ (งบอบต./ หน่วยงานอื่น)	๙๐๐,๐๐๐ (งบอบต./ หน่วยงานอื่น)	๙๐๐,๐๐๐ (งบอบต./ หน่วยงานอื่น)	ประชาชนมี เส้นทาง คมนาคมที่ สะดวก	ประชาชนมี เส้นทาง คมนาคมที่ สะดวก	กองช่าง
๒๖	ขยายไหล่ทางถนนคอนกรีตเสริมเหล็กหมู่ที่ ๑ จากวัดอนันนิทายเฉลิมพระชนมพรรษากาลถึงบ้านไม้บ่อยา	เพื่อให้ประชาชน มีเส้นทางการคมนาคมที่ สะดวก	กว้างข้างละ ๑ เมตร ระยะทาง ๘๕๐ เมตร	๙๐๐,๐๐๐ (งบอบต./ หน่วยงานอื่น)	๙๐๐,๐๐๐ (งบอบต./ หน่วยงานอื่น)	๙๐๐,๐๐๐ (งบอบต./ หน่วยงานอื่น)	๙๐๐,๐๐๐ (งบอบต./ หน่วยงานอื่น)	๙๐๐,๐๐๐ (งบอบต./ หน่วยงานอื่น)	ประชาชนมี เส้นทาง คมนาคมที่ สะดวก	ประชาชนมี เส้นทาง คมนาคมที่ สะดวก	กองช่าง
๒๗	โครงการอ่างเก็บน้ำหนองดอนหงส์	เพื่อกักเก็บน้ำไว้ใช้ในการอุปโภคบริโภค	หมู่ที่ ๑, หมู่ที่ ๒	๒๕,๐๐๐,๐๐๐ (งบอบต./ หน่วยงานอื่น)	๒๕,๐๐๐,๐๐๐ (งบอบต./ หน่วยงานอื่น)	-	-	-	จำนวนครัวเรือน ที่ได้รับ ประโยชน์	ประชาชนมี น้ำสะอาดใน การอุปโภค บริโภค	กองช่าง
๒๘	ปรับปรุงภูมิทัศน์บริเวณอ่างเก็บน้ำหนองดอนหงส์	เพื่อปรับปรุงภูมิทัศน์ให้สะดวกในการใช้งาน	หมู่ที่ ๑	๑,๐๐๐,๐๐๐ (งบอบต./ หน่วยงานอื่น)	๑,๐๐๐,๐๐๐ (งบอบต./ หน่วยงานอื่น)	-	-	-	จำนวนครัวเรือน ที่ได้รับ ประโยชน์	ประชาชนมี น้ำสะอาดใน การอุปโภค บริโภค	กองช่าง

รายละเอียดโครงการพัฒนา  
แผนพัฒนาท้องถิ่น (พ.ศ. ๒๕๖๖ - ๒๕๗๐)

แบบ ผ.๐๒

องค์การบริหารส่วนตำบลดอนมะนาว

ยุทธศาสตร์จังหวัดที่ ๔ การยกระดับคุณภาพชีวิต และความปลอดภัยในชีวิตและทรัพย์สิน

- ยุทธศาสตร์การพัฒนาของ อปท. ในเขตจังหวัดที่ ๗ การพัฒนาโครงสร้างพื้นฐานและระบบสาธารณูปโภคให้อยู่ในเกณฑ์ที่ดีได้มาตรฐาน

๑. ยุทธศาสตร์การพัฒนาด้านโครงสร้างพื้นฐาน

๑.๑ แผนงานเคหะและชุมชน

ที่	โครงการ	วัตถุประสงค์	เป้าหมาย (ผลผลิตของ โครงการ)	งบประมาณ					ตัวชี้วัด (KPI)	ผลที่คาดว่าจะ ได้รับ	หน่วยงาน รับผิดชอบ หลัก
				๒๕๖๖ (บาท)	๒๕๖๗ (บาท)	๒๕๖๘ (บาท)	๒๕๖๙ (บาท)	๒๕๗๐ (บาท)			
๒๙	วางท่อระบายน้ำหมู่ที่ ๑ จากบ้านนางชะลอ แยมไพร ถึงคลองชลประทาน	เพื่อให้การระบายน้ำสะดวก	ระยะทาง ๒๐๐ เมตร	-	-	๓๐๐,๐๐๐ (งบอบต./หน่วยงานอื่น)	๓๐๐,๐๐๐ (งบอบต./หน่วยงานอื่น)	๓๐๐,๐๐๐ (งบอบต./หน่วยงานอื่น)	จำนวนครัวเรือนที่ได้รับประโยชน์	ระบายน้ำได้ดี	กองช่าง
๓๐	ซ่อมแซมถนนโดยการลงหินคลุกผิวจราจรหมู่ที่ ๑ จากแยกไผ่เกาะถึงบ้านนางอนุรักษ์ ใจเอื้อย	เพื่อให้ประชาชนมีเส้นทางการคมนาคมที่สะดวก	ระยะทาง ๑๐๐ เมตร กว้าง ๓ เมตร	๙๐,๐๐๐ (งบอบต./หน่วยงานอื่น)	๙๐,๐๐๐ (งบอบต./หน่วยงานอื่น)	๙๐,๐๐๐ (งบอบต./หน่วยงานอื่น)	๙๐,๐๐๐ (งบอบต./หน่วยงานอื่น)	๙๐,๐๐๐ (งบอบต./หน่วยงานอื่น)	ประชาชนมีเส้นทางคมนาคมที่สะดวก	ประชาชนมีเส้นทางคมนาคมที่สะดวก	กองช่าง
๓๑	ก่อสร้างถนนคอนกรีตเสริมเหล็กหมู่ที่ ๑ จากถนนลาดยาง ๓๐๒๐ ถึงบ้านนางเคลีย ทองเวียงจันทร์	เพื่อให้ประชาชนมีเส้นทางการคมนาคมที่สะดวก	ระยะทาง ๑๒๐ เมตร กว้าง ๔ เมตร	๕๐๐,๐๐๐ (งบอบต./หน่วยงานอื่น)	๕๐๐,๐๐๐ (งบอบต./หน่วยงานอื่น)	๕๐๐,๐๐๐ (งบอบต./หน่วยงานอื่น)	๕๐๐,๐๐๐ (งบอบต./หน่วยงานอื่น)	๕๐๐,๐๐๐ (งบอบต./หน่วยงานอื่น)	ประชาชนมีเส้นทางคมนาคมที่สะดวก	ประชาชนมีเส้นทางคมนาคมที่สะดวก	กองช่าง

รายละเอียดโครงการพัฒนา

แผนพัฒนาท้องถิ่น (พ.ศ. ๒๕๖๖ - ๒๕๗๐)

องค์การบริหารส่วนตำบลดอนมะนาว

แบบ ผ.๐๒

ยุทธศาสตร์จังหวัดที่ ๔ การยกระดับคุณภาพชีวิต และความปลอดภัยในชีวิตและทรัพย์สิน

- ยุทธศาสตร์การพัฒนาของ อปท. ในเขตจังหวัดที่ ๗ การพัฒนาโครงสร้างพื้นฐานและระบบสาธารณูปโภคให้อยู่ในเกณฑ์ที่ดีได้มาตรฐาน

๑. ยุทธศาสตร์การพัฒนาด้านโครงสร้างพื้นฐาน

๑.๑ แผนงานเคหะและชุมชน

ที่	โครงการ	วัตถุประสงค์	เป้าหมาย (ผลผลิตของ โครงการ)	งบประมาณ					ตัวชี้วัด (KPI)	ผลที่คาดว่าจะ ได้รับ	หน่วยงาน รับผิดชอบ หลัก
				๒๕๖๖ (บาท)	๒๕๖๗ (บาท)	๒๕๖๘ (บาท)	๒๕๖๙ (บาท)	๒๕๗๐ (บาท)			
๓๒	วางท่อระบายน้ำ หมู่ที่ ๑ จากบ้านนายสุชิน ใจตรง ถึงบ้านนายวิสัย ชาวประเสริฐ	เพื่อให้การระบายน้ำสะดวก	ระยะทาง ๒๕๐ เมตร	๒๕๐,๐๐๐ (งบอบต./หน่วยงานอื่น)	๒๕๐,๐๐๐ (งบอบต./หน่วยงานอื่น)	๒๕๐,๐๐๐ (งบอบต./หน่วยงานอื่น)	๒๕๐,๐๐๐ (งบอบต./หน่วยงานอื่น)	๒๕๐,๐๐๐ (งบอบต./หน่วยงานอื่น)	จำนวนครัวเรือนที่ได้รับประโยชน์	ระบายน้ำได้ดี	กองช่าง
๓๓	ซ่อมแซมถนนโดยการลงหินคลุกผิวจราจรหมู่ที่ ๑ เริ่มจากบ้านนางสาวจรัส เจริญศรีถึงเขตติดต่อตำบลเนินพระปรารักษ์	เพื่อให้ประชาชนมีเส้นทางการคมนาคมที่สะดวก	ระยะทาง ๑,๔๐๐ เมตร กว้าง ๓ เมตร	๑๒๐,๐๐๐ (งบอบต./หน่วยงานอื่น)	๑๒๐,๐๐๐ (งบอบต./หน่วยงานอื่น)	๑๒๐,๐๐๐ (งบอบต./หน่วยงานอื่น)	๑๒๐,๐๐๐ (งบอบต./หน่วยงานอื่น)	๑๒๐,๐๐๐ (งบอบต./หน่วยงานอื่น)	ประชาชนมีเส้นทางการคมนาคมที่สะดวก	ประชาชนมีเส้นทางการคมนาคมที่สะดวก	กองช่าง
๓๔	ซ่อมแซมถนนโดยการลงหินคลุกผิวจราจรหมู่ที่ ๑ เริ่มจากถนนคอนกรีตบริเวณหลังโรงเรียนถึงเขตติดต่อตำบลเนินพระปรารักษ์	เพื่อให้ประชาชนมีเส้นทางการคมนาคมที่สะดวก	ระยะทาง ๑,๖๐๐ เมตร กว้าง ๓ เมตร	๑๒๐,๐๐๐ (งบอบต./หน่วยงานอื่น)	๑๒๐,๐๐๐ (งบอบต./หน่วยงานอื่น)	๑๒๐,๐๐๐ (งบอบต./หน่วยงานอื่น)	๑๒๐,๐๐๐ (งบอบต./หน่วยงานอื่น)	๑๒๐,๐๐๐ (งบอบต./หน่วยงานอื่น)	ประชาชนมีเส้นทางการคมนาคมที่สะดวก	ประชาชนมีเส้นทางการคมนาคมที่สะดวก	กองช่าง

รายละเอียดโครงการพัฒนา

แบบ ผ.๐๒

แผนพัฒนาท้องถิ่น (พ.ศ. ๒๕๖๖ - ๒๕๗๐)

องค์การบริหารส่วนตำบลดอนมะนาว

ยุทธศาสตร์จังหวัดที่ ๔ การยกระดับคุณภาพชีวิต และความปลอดภัยในชีวิตและทรัพย์สิน

- ยุทธศาสตร์การพัฒนาของ อปท. ในเขตจังหวัดที่ ๗ การพัฒนาโครงสร้างพื้นฐานและระบบสาธารณูปโภคให้อยู่ในเกณฑ์ที่ดีได้มาตรฐาน

๑. ยุทธศาสตร์การพัฒนาด้านโครงสร้างพื้นฐาน

๑.๑ แผนงานเคหะและชุมชน

ที่	โครงการ	วัตถุประสงค์	เป้าหมาย (ผลผลิตของ โครงการ)	งบประมาณ					ตัวชี้วัด (KPI)	ผลที่คาดว่าจะได้รับ	หน่วยงาน รับผิดชอบ หลัก
				๒๕๖๖ (บาท)	๒๕๖๗ (บาท)	๒๕๖๘ (บาท)	๒๕๖๙ (บาท)	๒๕๗๐ (บาท)			
๓๕	ซ่อมแซมถนนโดยการลงหิน คลุกผิวจราจรหมู่ที่ ๑ เริ่ม จากนายบุญรอด เนียม เพราะถึงถนนคอนกรีต บริเวณหลังโรงเรียน	เพื่อให้ประชาชน มีเส้นทางการ คมนาคมที่ สะดวก	ระยะทาง ๑,๐๐๐ เมตร กว้าง ๔ เมตร	๑๑๒,๐๐๐ (งบอบต./ หน่วยงานอื่น)	๑๑๒,๐๐๐ (งบอบต./ หน่วยงานอื่น)	๑๑๒,๐๐๐ (งบอบต./ หน่วยงานอื่น)	๑๑๒,๐๐๐ (งบอบต./ หน่วยงานอื่น)	๑๑๒,๐๐๐ (งบอบต./ หน่วยงานอื่น)	ประชาชนมี เส้นทาง คมนาคมที่ สะดวก	ประชาชนมี เส้นทาง คมนาคมที่ สะดวก	กองช่าง
๓๖	ซ่อมแซมถนนโดยการลงหิน คลุกผิวจราจรหมู่ที่ ๑ เริ่ม จากทางหลวงชนบท ๓๐๒๐ ถึงบริเวณบ้าน นางศิริประภา ชาวประเสริฐ	เพื่อให้ประชาชน มีเส้นทางการ คมนาคมที่ สะดวก	ระยะทาง ๑๐๐ เมตร กว้างเฉลี่ย ๓ เมตร	๙,๐๐๐ (งบอบต./ หน่วยงานอื่น)	๙,๐๐๐ (งบอบต./ หน่วยงานอื่น)	๙,๐๐๐ (งบอบต./ หน่วยงานอื่น)	๙,๐๐๐ (งบอบต./ หน่วยงานอื่น)	๙,๐๐๐ (งบอบต./ หน่วยงานอื่น)	ประชาชนมี เส้นทาง คมนาคมที่ สะดวก	ประชาชนมี เส้นทาง คมนาคมที่ สะดวก	กองช่าง
๓๗	วางท่อระบายน้ำหมู่ที่ ๑ จากบ้านนางปราณี พรอธิมาส ถึงบ้านขวัญชนก ใจตรง	เพื่อให้การ ระบายน้ำสะดวก	ระยะทาง ๕๐๐ เมตร	-	๖๐๐,๐๐๐ (งบอบต./ หน่วยงานอื่น)	๖๐๐,๐๐๐ (งบอบต./ หน่วยงานอื่น)	๖๐๐,๐๐๐ (งบอบต./ หน่วยงานอื่น)	๖๐๐,๐๐๐ (งบอบต./ หน่วยงานอื่น)	จำนวนท่อ ระบายน้ำมี มาตรฐาน เพิ่มขึ้น	ระบบการ ระบายน้ำมี ประสิทธิภาพ	กองช่าง

รายละเอียดโครงการพัฒนา  
แผนพัฒนาท้องถิ่น (พ.ศ. ๒๕๖๖ - ๒๕๗๐)  
องค์การบริหารส่วนตำบลดอนมะนาว

ยุทธศาสตร์จังหวัดที่ ๔ การยกระดับคุณภาพชีวิต และความปลอดภัยในชีวิตและทรัพย์สิน

- ยุทธศาสตร์การพัฒนาของ อปท. ในเขตจังหวัดที่ ๗ การพัฒนาโครงสร้างพื้นฐานและระบบสาธารณสุขปโภคให้อยู่ในเกณฑ์ที่ดีได้มาตรฐาน

๑. ยุทธศาสตร์การพัฒนาด้านโครงสร้างพื้นฐาน

๑.๑ แผนงานเคหะและชุมชน

ที่	โครงการ	วัตถุประสงค์	เป้าหมาย (ผลผลิตของ โครงการ)	งบประมาณ					ตัวชี้วัด (KPI)	ผลที่คาดว่าจะได้รับ	หน่วยงาน รับผิดชอบ หลัก
				๒๕๖๖ (บาท)	๒๕๖๗ (บาท)	๒๕๖๘ (บาท)	๒๕๖๙ (บาท)	๒๕๗๐ (บาท)			
๓๘	วางท่อระบายน้ำหมู่ที่ ๑ จากสะพานข้ามคลอง ร.๖ บริเวณที่นายจุก ใจตรง	เพื่อให้การระบายน้ำสะดวก	ระยะทาง ๓๐๐ เมตร	๔๐๐,๐๐๐ (งบอบต./หน่วยงานอื่น)	๔๐๐,๐๐๐ (งบอบต./หน่วยงานอื่น)	๔๐๐,๐๐๐ (งบอบต./หน่วยงานอื่น)	๔๐๐,๐๐๐ (งบอบต./หน่วยงานอื่น)	๔๐๐,๐๐๐ (งบอบต./หน่วยงานอื่น)	จำนวนท่อระบายน้ำมีมาตรฐานเพิ่มขึ้น	ระบบการระบายน้ำมีประสิทธิภาพ	กองช่าง
๓๙	วางท่อระบายน้ำหมู่ที่ ๑ หน้ากว้าง ๖๐ จากบ้านนางเนียง ใจตรง ถึงบริเวณบ้านนางทวี ใจตรง	เพื่อให้การระบายน้ำสะดวก	๑ จุด	-	๒๐๐,๐๐๐ (งบอบต./หน่วยงานอื่น)	๒๐๐,๐๐๐ (งบอบต./หน่วยงานอื่น)	๒๐๐,๐๐๐ (งบอบต./หน่วยงานอื่น)	๒๐๐,๐๐๐ (งบอบต./หน่วยงานอื่น)	จำนวนท่อระบายน้ำมีมาตรฐานเพิ่มขึ้น	ระบบการระบายน้ำมีประสิทธิภาพ	กองช่าง
๔๐	ลอกคลองหมู่ที่ ๑ ๔ ขวา ๑๑ ซ้าย ถึงลานเท	เพื่อให้การระบายน้ำสะดวกและมีน้ำใช้ในการเกษตรเพียงพอ	ระยะทาง ๙๐๐ เมตร	๒๕๐,๐๐๐ (งบอบต./หน่วยงานอื่น)	๒๕๐,๐๐๐ (งบอบต./หน่วยงานอื่น)	-	๒๕๐,๐๐๐ (งบอบต./หน่วยงานอื่น)	-	จำนวนคลองที่สะอาดเพิ่มขึ้น	ระบบการระบายน้ำมีประสิทธิภาพ	กองช่าง
๔๑	ลอกคลองหมู่ที่ ๑ จากถนนหน้าบ้านนางพิบูลย์ รัตนะ ถึงหน้าบ้านนายหอม ใจตรง	เพื่อให้การระบายน้ำสะดวกและมีน้ำใช้ในการเกษตรเพียงพอ	ระยะทาง ๑,๒๐๐ เมตร	๓๕๐,๐๐๐ (งบอบต./หน่วยงานอื่น)	-	๓๕๐,๐๐๐ (งบอบต./หน่วยงานอื่น)	-	๓๕๐,๐๐๐ (งบอบต./หน่วยงานอื่น)	จำนวนคลองที่สะอาดเพิ่มขึ้น	ระบบระบายน้ำมีประสิทธิภาพ	กองช่าง

**รายละเอียดโครงการพัฒนา**  
**แผนพัฒนาท้องถิ่น (พ.ศ. ๒๕๖๖ - ๒๕๗๐)**  
**องค์การบริหารส่วนตำบลดอนมะนาว**

**ยุทธศาสตร์จังหวัดที่ ๔ การยกระดับคุณภาพชีวิต และความปลอดภัยในชีวิตและทรัพย์สิน**

- ยุทธศาสตร์การพัฒนาของ อปท. ในเขตจังหวัดที่ ๗ การพัฒนาโครงสร้างพื้นฐานและระบบสาธารณูปโภคให้อยู่ในเกณฑ์ที่ดีได้มาตรฐาน

**๑. ยุทธศาสตร์การพัฒนาด้านโครงสร้างพื้นฐาน**

๑.๑ แผนงานเคหะและชุมชน

ที่	โครงการ	วัตถุประสงค์	เป้าหมาย (ผลผลิตของ โครงการ)	งบประมาณ					ตัวชี้วัด (KPI)	ผลที่คาดว่าจะ ได้รับ	หน่วยงาน รับผิดชอบ หลัก
				๒๕๖๖ (บาท)	๒๕๖๗ (บาท)	๒๕๖๘ (บาท)	๒๕๖๙ (บาท)	๒๕๗๐ (บาท)			
๔๒	ก่อสร้างประตูประบายน้ำหมู่ ที่ ๑ บริเวณที่ดินของ ผู้ใหญ่เพ	เพื่อให้การ ระบายน้ำสะดวก และมีน้ำใช้ การเกษตร เพียงพอ	๑ จุด	-	๑,๐๐๐,๐๐๐ (งบอบต./ หน่วยงานอื่น)	๑,๐๐๐,๐๐๐ (งบอบต./ หน่วยงานอื่น)	-	-	จำนวนครัวเรือน ที่ได้รับ ประโยชน์	ประชาชนมี น้ำใช้ในการ อุปโภคบริโภค	กองช่าง
๔๖	ขยายถนนคอนกรีต หมู่ที่ ๒ จากตัวตำบลชุมชนถึงสาม แยกบ้านนายมนัส ออมสิน	เพื่อให้ประชาชน มีเส้นทางการ คมนาคมที่ สะดวก	ระยะทาง ๑๐๐ เมตร กว้าง ๒ เมตร	๑๑๒,๐๐๐ (งบอบต./ หน่วยงานอื่น)	๑๑๒,๐๐๐ (งบอบต./ หน่วยงานอื่น)	๑๑๒,๐๐๐ (งบอบต./ หน่วยงานอื่น)	๑๑๒,๐๐๐ (งบอบต./ หน่วยงานอื่น)	๑๑๒,๐๐๐ (งบอบต./ หน่วยงานอื่น)	ประชาชนมี เส้นทาง คมนาคมที่ สะดวก	ประชาชนมี เส้นทาง คมนาคมที่ สะดวก	กองช่าง
๔๗	ปรับปรุงผิวถนนคอนกรีต เสริมเหล็กโดยการปูยาง แอสฟัลท์ติกคอนกรีตหมู่ที่ ๒ เริ่มจากถนนลาดยาง ๓๐๒๐ บริเวณตู้พักสาย ตรวจ ต ๒๕ ถึงคลอง ๔ ขวา ๑๑ ซ้าย ๒ ซ้าย	เพื่อให้ประชาชน มีเส้นทางการ คมนาคมที่ สะดวกและ เพื่อให้การ ระบายน้ำสะดวก	กว้าง ๖ เมตร ระยะทาง ๔๐๐ เมตร	๑,๐๐๐,๐๐๐ (งบอบต./ หน่วยงานอื่น)	๑,๐๐๐,๐๐๐ (งบอบต./ หน่วยงานอื่น)	๑,๐๐๐,๐๐๐ (งบอบต./ หน่วยงานอื่น)	-	-	ประชาชนมี เส้นทาง คมนาคมที่ สะดวก	ประชาชนมี เส้นทาง คมนาคมที่ สะดวก	กองช่าง

รายละเอียดโครงการพัฒนา  
แผนพัฒนาท้องถิ่น (พ.ศ. ๒๕๖๖ - ๒๕๗๐)  
องค์การบริหารส่วนตำบลดอนมะนาว

ยุทธศาสตร์จังหวัดที่ ๔ การยกระดับคุณภาพชีวิต และความปลอดภัยในชีวิตและทรัพย์สิน

- ยุทธศาสตร์การพัฒนาของ อปท. ในเขตจังหวัดที่ ๗ การพัฒนาโครงสร้างพื้นฐานและระบบสาธารณูปโภคให้อยู่ในเกณฑ์ที่ดีได้มาตรฐาน

๑. ยุทธศาสตร์การพัฒนาด้านโครงสร้างพื้นฐาน

๑.๑ แผนงานเคหะและชุมชน

ที่	โครงการ	วัตถุประสงค์	เป้าหมาย (ผลผลิตของ โครงการ)	งบประมาณ					ตัวชี้วัด (KPI)	ผลที่คาดว่าจะได้รับ	หน่วยงาน รับผิดชอบ หลัก
				๒๕๖๖ (บาท)	๒๕๖๗ (บาท)	๒๕๖๘ (บาท)	๒๕๖๙ (บาท)	๒๕๗๐ (บาท)			
๔๕	ก่อสร้างถนนคอนกรีต หมู่ที่ ๒ จากบริเวณที่นา นายสามเรือง แสงอรุณถึง เขตติดต่อตำบลห้วยม่วง	เพื่อให้ประชาชน มีเส้นทางการ คมนาคมที่ สะดวก	กว้าง ๖ เมตร ระยะทาง ๑,๓๐๐ เมตร	๔,๗๐๐,๐๐๐ (งบอบต./ หน่วยงานอื่น)	๔,๗๐๐,๐๐๐ (งบอบต./ หน่วยงานอื่น)	๔,๗๐๐,๐๐๐ (งบอบต./ หน่วยงานอื่น)	๔,๗๐๐,๐๐๐ (งบอบต./ หน่วยงานอื่น)	๔,๗๐๐,๐๐๐ (งบอบต./ หน่วยงานอื่น)	ประชาชนมี เส้นทาง คมนาคมที่ สะดวก	ประชาชนมี เส้นทาง คมนาคมที่ สะดวก	กองช่าง
๔๖	วางท่อระบายน้ำ หมู่ที่ ๒ จากบริเวณบ้านนางศศิธร ทวยมีฤทธิ์ ถึงบ้าน นายสิทธิ ชัย สิ้นศิริวัฒนา	เพื่อให้การ ระบายน้ำสะดวก	ระยะทางยาว ๒๕๐ เมตร	-	๕๐๐,๐๐๐ (งบอบต./ หน่วยงานอื่น)	๕๐๐,๐๐๐ (งบอบต./ หน่วยงานอื่น)	๕๐๐,๐๐๐ (งบอบต./ หน่วยงานอื่น)	๕๐๐,๐๐๐ (งบอบต./ หน่วยงานอื่น)	จำนวนท่อ ระบายน้ำมี มาตรฐาน เพิ่มขึ้น	ระบบระบาย น้ำมี ประสิทธิภาพ	กองช่าง
๔๗	ตอกเสาเข็มเสริมดินหมู่ที่ ๒ พร้อมลงหินคลุกไหล่ทาง ไสลด์จากถนนคอนกรีตบ่อ กึ่งนายเขาวลิต เจริญกิจ สมบูรณ์ถึงบ่อกึ่ง นางประยงค์ แสงอรุณ	เพื่อให้ประชาชน มีเส้นทางการ คมนาคมที่ สะดวก	ระยะทาง ๗๐๐ เมตร	-	-	๕๐๐,๐๐๐ (งบอบต./ หน่วยงานอื่น)	๕๐๐,๐๐๐ (งบอบต./ หน่วยงานอื่น)	๕๐๐,๐๐๐ (งบอบต./ หน่วยงานอื่น)	ประชาชนมี เส้นทาง คมนาคมที่ สะดวก	ประชาชนมี เส้นทาง คมนาคมที่ สะดวก	กองช่าง

รายละเอียดโครงการพัฒนา

แบบ ผ.๐๒

แผนพัฒนาท้องถิ่น (พ.ศ. ๒๕๖๖ - ๒๕๗๐)

องค์การบริหารส่วนตำบลดอนมะนาว

ยุทธศาสตร์จังหวัดที่ ๔ การยกระดับคุณภาพชีวิต และความปลอดภัยในชีวิตและทรัพย์สิน

- ยุทธศาสตร์การพัฒนาของ อปท. ในเขตจังหวัดที่ ๗ การพัฒนาโครงสร้างพื้นฐานและระบบสาธารณูปโภคให้อยู่ในเกณฑ์ที่ดีได้มาตรฐาน

๑. ยุทธศาสตร์การพัฒนาด้านโครงสร้างพื้นฐาน

๑.๑ แผนงานเคหะและชุมชน

ที่	โครงการ	วัตถุประสงค์	เป้าหมาย (ผลผลิตของ โครงการ)	งบประมาณ					ตัวชี้วัด (KPI)	ผลที่คาดว่าจะ ได้รับ	หน่วยงาน รับผิดชอบ หลัก
				๒๕๖๖ (บาท)	๒๕๖๗ (บาท)	๒๕๖๘ (บาท)	๒๕๖๙ (บาท)	๒๕๗๐ (บาท)			
๔๘	ซ่อมแซมถนนโดยการลงหินคลุกผิวจราจร หมู่ที่ ๒ จากนางางประคองทองเชื้อ ถึงบริเวณนายเชียงคำ ออมสิน	เพื่อให้ประชาชนมีเส้นทางการคมนาคมที่สะดวก	ระยะทาง ๔๐๐ เมตร กว้าง ๓ เมตร	๓๓,๐๐๐ (งบอบต./หน่วยงานอื่น)	๓๓,๐๐๐ (งบอบต./หน่วยงานอื่น)	๓๓,๐๐๐ (งบอบต./หน่วยงานอื่น)	๓๓,๐๐๐ (งบอบต./หน่วยงานอื่น)	๓๓,๐๐๐ (งบอบต./หน่วยงานอื่น)	ประชาชนมีเส้นทางการคมนาคมที่สะดวก	ประชาชนมีเส้นทางการคมนาคมที่สะดวก	กองช่าง
๔๙	ซ่อมแซมถนนโดยการลงหินคลุก หมู่ที่ ๒ เริ่มจากบ่อกึ่ง นายเชาวลิต เจริญกิจสมบูรณ์ ถึงบ่อกึ่ง นายพิเชษฐ์ ฟ้าหวัน	เพื่อให้ประชาชนมีเส้นทางการคมนาคมที่สะดวก	ระยะทาง ๗๓๐ เมตร กว้าง ๓ เมตร	๖๐,๐๐๐ (งบอบต./หน่วยงานอื่น)	๖๐,๐๐๐ (งบอบต./หน่วยงานอื่น)	๖๐,๐๐๐ (งบอบต./หน่วยงานอื่น)	๖๐,๐๐๐ (งบอบต./หน่วยงานอื่น)	๖๐,๐๐๐ (งบอบต./หน่วยงานอื่น)	ประชาชนมีเส้นทางการคมนาคมที่สะดวก	ประชาชนมีเส้นทางการคมนาคมที่สะดวก	กองช่าง
๕๐	ก่อสร้างถนนคอนกรีตเสริมเหล็กหมู่ที่ ๒ เริ่มจากคลอง ๔ ขวา ๑๑ ซ้ายถึงเขตติดต่อ ต.ห้วยม่วง	เพื่อให้ประชาชนมีเส้นทางการคมนาคมที่สะดวก	ระยะทาง ๒,๙๐๐ เมตร กว้าง ๕ เมตร	๑๑,๐๐๐,๐๐๐ (งบอบต./หน่วยงานอื่น)	๑๑,๐๐๐,๐๐๐ (งบอบต./หน่วยงานอื่น)	๑๑,๐๐๐,๐๐๐ (งบอบต./หน่วยงานอื่น)	๑๑,๐๐๐,๐๐๐ (งบอบต./หน่วยงานอื่น)	๑๑,๐๐๐,๐๐๐ (งบอบต./หน่วยงานอื่น)	ประชาชนมีเส้นทางการคมนาคมที่สะดวก	ประชาชนมีเส้นทางการคมนาคมที่สะดวก	กองช่าง

**รายละเอียดโครงการพัฒนา**  
**แผนพัฒนาท้องถิ่น (พ.ศ. ๒๕๖๖ – ๒๕๗๐)**  
**องค์การบริหารส่วนตำบลคอนมะนาว**

**ยุทธศาสตร์จังหวัดที่ ๔ การยกระดับคุณภาพชีวิต และความปลอดภัยในชีวิตและทรัพย์สิน**

- ยุทธศาสตร์การพัฒนาของ อปท. ในเขตจังหวัดที่ ๗ การพัฒนาโครงสร้างพื้นฐานและระบบสาธารณูปโภคให้อยู่ในเกณฑ์ที่ดีได้มาตรฐาน

**๑. ยุทธศาสตร์การพัฒนาด้านโครงสร้างพื้นฐาน**

๑.๑ แผนงานเคหะและชุมชน

ที่	โครงการ	วัตถุประสงค์	เป้าหมาย (ผลผลิตของ โครงการ)	งบประมาณ					ตัวชี้วัด (KPI)	ผลที่คาดว่าจะได้รับ	หน่วยงาน รับผิดชอบ หลัก
				๒๕๖๖ (บาท)	๒๕๖๗ (บาท)	๒๕๖๘ (บาท)	๒๕๖๙ (บาท)	๒๕๗๐ (บาท)			
๕๑	ซ่อมแซมถนนโดยการลงหินคลุกผิวจราจรหมู่ที่ ๒ จากคลอง ๔ ขวา ๑๑ ซ้าย ๒ ซ้าย ถึงเขตติดต่อด.ห้วยม่วง ( ๒ ฝั่ง)	เพื่อให้ประชาชนมีเส้นทางการคมนาคมที่สะดวก	ระยะทาง ๒,๑๐๐ เมตร กว้าง ๓ เมตร	๑๘๐,๐๐๐ (งบอบต./ หน่วยงานอื่น)	๑๘๐,๐๐๐ (งบอบต./ หน่วยงานอื่น)	๑๘๐,๐๐๐ (งบอบต./ หน่วยงานอื่น)	๑๘๐,๐๐๐ (งบอบต./ หน่วยงานอื่น)	๑๘๐,๐๐๐ (งบอบต./ หน่วยงานอื่น)	ประชาชนมีเส้นทางการคมนาคมที่สะดวก	ประชาชนมีเส้นทางการคมนาคมที่สะดวก	กองช่าง
๕๒	ซ่อมแซมถนนโดยการลงหินคลุกผิวจราจร หมู่ที่ ๒ เริ่มจากนายหลง เนียม เพราะถึงนายชูชาติ ทองเชื้อ (ฝั่งขวา)	เพื่อให้ประชาชนมีเส้นทางการคมนาคมที่สะดวก	ระยะทาง ๙๐๐ เมตร กว้าง ๓ เมตร	๗๔,๐๐๐ (งบอบต./ หน่วยงานอื่น)	๗๔,๐๐๐ (งบอบต./ หน่วยงานอื่น)	๗๔,๐๐๐ (งบอบต./ หน่วยงานอื่น)	๗๔,๐๐๐ (งบอบต./ หน่วยงานอื่น)	๗๔,๐๐๐ (งบอบต./ หน่วยงานอื่น)	ประชาชนมีเส้นทางการคมนาคมที่สะดวก	ประชาชนมีเส้นทางการคมนาคมที่สะดวก	กองช่าง
๕๓	ซ่อมแซมถนนโดยการลงหินคลุกผิวจราจร หมู่ที่ ๒ เริ่มจากนายหลง เนียม เพราะถึงนายชูชาติ ทองเชื้อ (ฝั่งซ้าย)	เพื่อให้ประชาชนมีเส้นทางการคมนาคมที่สะดวก	ระยะทาง ๙๐๐ เมตร กว้าง ๓ เมตร	๗๔,๐๐๐ (งบอบต./ หน่วยงานอื่น)	๗๔,๐๐๐ (งบอบต./ หน่วยงานอื่น)	๗๔,๐๐๐ (งบอบต./ หน่วยงานอื่น)	๗๔,๐๐๐ (งบอบต./ หน่วยงานอื่น)	๗๔,๐๐๐ (งบอบต./ หน่วยงานอื่น)	ประชาชนมีเส้นทางการคมนาคมที่สะดวก	ประชาชนมีเส้นทางการคมนาคมที่สะดวก	กองช่าง

**รายละเอียดโครงการพัฒนา**  
**แผนพัฒนาท้องถิ่น (พ.ศ. ๒๕๖๖ – ๒๕๗๐)**  
**องค์การบริหารส่วนตำบลดอนมะนาว**

**ยุทธศาสตร์จังหวัดที่ ๔ การยกระดับคุณภาพชีวิต และความปลอดภัยในชีวิตและทรัพย์สิน**

- ยุทธศาสตร์การพัฒนาของ อปท. ในเขตจังหวัดที่ ๗ การพัฒนาโครงสร้างพื้นฐานและระบบสาธารณูปโภคให้อยู่ในเกณฑ์ที่ดีได้มาตรฐาน

**๑. ยุทธศาสตร์การพัฒนาด้านโครงสร้างพื้นฐาน**

๑.๑ แผนงานเคหะและชุมชน

ที่	โครงการ	วัตถุประสงค์	เป้าหมาย (ผลผลิตของ โครงการ)	งบประมาณ					ตัวชี้วัด (KPI)	ผลที่คาดว่าจะได้รับ	หน่วยงาน รับผิดชอบ หลัก
				๒๕๖๖ (บาท)	๒๕๖๗ (บาท)	๒๕๖๘ (บาท)	๒๕๖๙ (บาท)	๒๕๗๐ (บาท)			
๕๔	ขยายถนนดินพร้อมลงหิน คลุก หมู่ที่ ๒ จากคลอง ชลประทาน ๔ ขวา ๑๑ ซ้าย ๒ ซ้าย ถึงคลองทิ้งน้ำ ร.๖	เพื่อให้ประชาชน มีเส้นทางการ คมนาคมที่ สะดวก	ระยะทาง ๕๐๐ เมตร กว้าง ๕ เมตร	-	๗๐๐,๐๐๐ (งบ.อบต./ หน่วยงานอื่น)	๗๐๐,๐๐๐ (งบ.อบต./ หน่วยงานอื่น)	๗๐๐,๐๐๐ (งบ.อบต./ หน่วยงานอื่น)	๗๐๐,๐๐๐ (งบ.อบต./ หน่วยงานอื่น)	ประชาชนมี เส้นทาง คมนาคมที่ สะดวก	ประชาชนมี เส้นทาง คมนาคมที่ สะดวก	กองช่าง
๕๕	ขยายผิวจราจรถนนดินหมู่ที่ ๒ จากนายวิระศักดิ์ ทอง เชื้อ ถึงเขตติดต่อห้วยม่วง	เพื่อให้ประชาชน มีเส้นทางการ คมนาคมที่ สะดวก	ระยะทาง ๑,๕๐๐ เมตร กว้าง ๖ เมตร	-	๑,๐๐๐,๐๐๐ (งบ.อบต./ หน่วยงานอื่น)	๑,๐๐๐,๐๐๐ (งบ.อบต./ หน่วยงานอื่น)	๑,๐๐๐,๐๐๐ (งบ.อบต./ หน่วยงานอื่น)	๑,๐๐๐,๐๐๐ (งบ.อบต./ หน่วยงานอื่น)	ประชาชนมี เส้นทาง คมนาคมที่ สะดวก	ประชาชนมี เส้นทาง คมนาคมที่ สะดวก	กองช่าง
๕๖	ซ่อมแซมถนนโดยการลงหิน คลุกผิวจราจร หมู่ที่ ๒ เริ่ม จากบ่อกึ่งนายพล เนียม เพราะถึงบ่อกึ่ง นายสุบิน ทรัพย์สินมาก	เพื่อให้ประชาชน มีเส้นทางการ คมนาคมที่ สะดวก	ระยะทาง ๕๕๐ เมตร กว้าง ๓ เมตร	๔๖,๐๐๐ (งบ.อบต./ หน่วยงานอื่น)	๔๖,๐๐๐ (งบ.อบต./ หน่วยงานอื่น)	๔๖,๐๐๐ (งบ.อบต./ หน่วยงานอื่น)	๔๖,๐๐๐ (งบ.อบต./ หน่วยงานอื่น)	๔๖,๐๐๐ (งบ.อบต./ หน่วยงานอื่น)	ประชาชนมี เส้นทาง คมนาคมที่ สะดวก	ประชาชนมี เส้นทาง คมนาคมที่ สะดวก	กองช่าง

รายละเอียดโครงการพัฒนา

แบบ ผ.๐๒

แผนพัฒนาท้องถิ่น (พ.ศ. ๒๕๖๖ – ๒๕๗๐)

องค์การบริหารส่วนตำบลคอนมะนาว

ยุทธศาสตร์จังหวัดที่ ๔ การยกระดับคุณภาพชีวิต และความปลอดภัยในชีวิตและทรัพย์สิน

- ยุทธศาสตร์การพัฒนาของ อปท. ในเขตจังหวัดที่ ๗ การพัฒนาโครงสร้างพื้นฐานและระบบสาธารณูปโภคให้อยู่ในเกณฑ์ที่ดีได้มาตรฐาน

๑. ยุทธศาสตร์การพัฒนาด้านโครงสร้างพื้นฐาน

๑.๑ แผนงานเคหะและชุมชน

ที่	โครงการ	วัตถุประสงค์	เป้าหมาย (ผลผลิตของ โครงการ)	งบประมาณ					ตัวชี้วัด (KPI)	ผลที่คาดว่าจะได้รับ	หน่วยงาน รับผิดชอบ หลัก
				๒๕๖๖ (บาท)	๒๕๖๗ (บาท)	๒๕๖๘ (บาท)	๒๕๖๙ (บาท)	๒๕๗๐ (บาท)			
๕๗	ซ่อมแซมถนนโดยการลงหินคลุกผิวจราจร หมู่ที่ ๒ เริ่มจากคลอง ๖๖ เอขวา สองพี่น้อง ถึงบ่อกุ่ม นางวันเพ็ญ ใจตรง	เพื่อให้ประชาชนมีเส้นทางการคมนาคมที่สะดวก	ระยะทาง ๓๐๐ เมตร กว้าง ๓ เมตร	๒๕,๐๐๐ (งบอบต./ หน่วยงานอื่น)	๒๕,๐๐๐ (งบอบต./ หน่วยงานอื่น)	๒๕,๐๐๐ (งบอบต./ หน่วยงานอื่น)	๒๕,๐๐๐ (งบอบต./ หน่วยงานอื่น)	๒๕,๐๐๐ (งบอบต./ หน่วยงานอื่น)	ประชาชนมีเส้นทางการคมนาคมที่สะดวก	ประชาชนมีเส้นทางการคมนาคมที่สะดวก	กองช่าง
๕๘	ซ่อมแซมถนนโดยการลงหินคลุกผิวจราจร หมู่ที่ ๒ เริ่มจากบ่อกุ่มนางวิภา โพธิ์สุวรรณถึงนายนายไพศาล ทองเชื้อ	เพื่อให้ประชาชนมีเส้นทางการคมนาคมที่สะดวก	ระยะทาง ๕๑๐ เมตร กว้าง ๓ เมตร	๔๒,๐๐๐ (งบอบต./ หน่วยงานอื่น)	๔๒,๐๐๐ (งบอบต./ หน่วยงานอื่น)	๔๒,๐๐๐ (งบอบต./ หน่วยงานอื่น)	๔๒,๐๐๐ (งบอบต./ หน่วยงานอื่น)	๔๒,๐๐๐ (งบอบต./ หน่วยงานอื่น)	ประชาชนมีเส้นทางการคมนาคมที่สะดวก	ประชาชนมีเส้นทางการคมนาคมที่สะดวก	กองช่าง
๕๙	ปรับปรุงถนน ค.ส.ล.โดยการปูยางแอสฟัลต์ติกคอนกรีต หมู่ที่ ๒ สายนเรศวร ซอย ๕ จากถนนลาดยางสายศรีเฉลิมเขต - บ้านดอนกลาง ถึงบริเวณบ้านนางสาวนิทรา ทองดอนจุย	เพื่อให้ประชาชนมีเส้นทางการคมนาคมที่สะดวก	กว้าง ๕ เมตร ระยะทางยาว ๑๗๐ เมตร	๓๕๐,๐๐๐ (งบอบต./ หน่วยงานอื่น)	๓๕๐,๐๐๐ (งบอบต./ หน่วยงานอื่น)	๓๕๐,๐๐๐ (งบอบต./ หน่วยงานอื่น)	๓๕๐,๐๐๐ (งบอบต./ หน่วยงานอื่น)	๓๕๐,๐๐๐ (งบอบต./ หน่วยงานอื่น)	ประชาชนมีเส้นทางการคมนาคมที่สะดวก	ประชาชนมีเส้นทางการคมนาคมที่สะดวก	กองช่าง

รายละเอียดโครงการพัฒนา  
แผนพัฒนาท้องถิ่น (พ.ศ. ๒๕๖๖ – ๒๕๗๐)  
องค์การบริหารส่วนตำบลดอนมะนาว

แบบ ผ.๐๒

ยุทธศาสตร์จังหวัดที่ ๔ การยกระดับคุณภาพชีวิต และความปลอดภัยในชีวิตและทรัพย์สิน

- ยุทธศาสตร์การพัฒนาของ อปท. ในเขตจังหวัดที่ ๗ การพัฒนาโครงสร้างพื้นฐานและระบบสาธารณูปโภคให้อยู่ในเกณฑ์ที่ดีได้มาตรฐาน

๑. ยุทธศาสตร์การพัฒนาด้านโครงสร้างพื้นฐาน

๑.๑ แผนงานเคหะและชุมชน

ที่	โครงการ	วัตถุประสงค์	เป้าหมาย (ผลผลิตของ โครงการ)	งบประมาณ					ตัวชี้วัด (KPI)	ผลที่คาดว่าจะได้รับ	หน่วยงาน รับผิดชอบ หลัก
				๒๕๖๖ (บาท)	๒๕๖๗ (บาท)	๒๕๖๘ (บาท)	๒๕๖๙ (บาท)	๒๕๗๐ (บาท)			
๖๐	ปรับปรุงถนน ค.ส.ล.โดย การปูยางแอสฟัลต์ติก คอนกรีต หมู่ที่ ๒ สาย นเรศวร ซอย ๗ จาก ถนนลาดยางสายศรีเฉลิม เขต - บ้านดอนกลางถึง บริเวณบ้านนางปราณี ทองเชื้อ	เพื่อให้ประชาชน มีเส้นทางการ คมนาคมที่ สะดวก	กว้าง ๔ เมตร ระยะทางยาว ๑๘๐ เมตร	๒๙๐,๐๐๐ (งบอบต./ หน่วยงานอื่น)	๒๙๐,๐๐๐ (งบอบต./ หน่วยงานอื่น)	๒๙๐,๐๐๐ (งบอบต./ หน่วยงานอื่น)	-	-	ประชาชนมี เส้นทาง คมนาคมที่ สะดวก	ประชาชนมี เส้นทาง คมนาคมที่ สะดวก	กองช่าง
๖๑	ปรับปรุงถนน ค.ส.ล.โดย การปูยางแอสฟัลต์ติก คอนกรีต หมู่ที่ ๒ สาย นเรศวร ซอย ๘ จาก ถนนลาดยางสายศรีเฉลิม เขต- บ้านดอนกลาง ถึง บริเวณบ้านนายมนัส ออมสิน	เพื่อให้ประชาชน มีเส้นทางการ คมนาคมที่ สะดวก	กว้าง ๔ เมตร ระยะทางยาว ๖๐๐ เมตร	๙๖๐,๐๐๐ (งบอบต./ หน่วยงานอื่น)	๙๖๐,๐๐๐ (งบอบต./ หน่วยงานอื่น)	๙๖๐,๐๐๐ (งบอบต./ หน่วยงานอื่น)	๙๖๐,๐๐๐ (งบอบต./ หน่วยงานอื่น)	๙๖๐,๐๐๐ (งบอบต./ หน่วยงานอื่น)	ประชาชนมี เส้นทาง คมนาคมที่ สะดวก	ประชาชนมี เส้นทาง คมนาคมที่ สะดวก	กองช่าง

รายละเอียดโครงการพัฒนา  
แผนพัฒนาท้องถิ่น (พ.ศ. ๒๕๖๖ – ๒๕๗๐)

แบบ ผ.๐๒

องค์การบริหารส่วนตำบลดอนมะนาว

ยุทธศาสตร์จังหวัดที่ ๔ การยกระดับคุณภาพชีวิต และความปลอดภัยในชีวิตและทรัพย์สิน

- ยุทธศาสตร์การพัฒนาของ อปท. ในเขตจังหวัดที่ ๗ การพัฒนาโครงสร้างพื้นฐานและระบบสาธารณูปโภคให้อยู่ในเกณฑ์ที่ดีได้มาตรฐาน

๑. ยุทธศาสตร์การพัฒนาด้านโครงสร้างพื้นฐาน

๑.๑ แผนงานเคหะและชุมชน

ที่	โครงการ	วัตถุประสงค์	เป้าหมาย (ผลผลิตของ โครงการ)	งบประมาณ					ตัวชี้วัด (KPI)	ผลที่คาดว่าจะ ได้รับ	หน่วยงาน รับผิดชอบ หลัก
				๒๕๖๖ (บาท)	๒๕๖๗ (บาท)	๒๕๖๘ (บาท)	๒๕๖๙ (บาท)	๒๕๗๐ (บาท)			
๖๒	เสริมถนนหมู่ที่ ๒ จากบ่อกุ่ม นายเขวลิต เจริญกิจสมบูรณ์ ถึงบ่อกุ่มนายพิเชษฐ์ ฟ้าหวั่น	เพื่อให้ ประชาชนมี เส้นทางการ คมนาคมที่ สะดวก	ระยะทาง ๗๓๐ เมตร กว้าง ๓ เมตร	๕๐๐,๐๐๐ (งบอบต./ หน่วยงานอื่น)	๕๐๐,๐๐๐ (งบอบต./ หน่วยงานอื่น)	๕๐๐,๐๐๐ (งบอบต./ หน่วยงานอื่น)	๕๐๐,๐๐๐ (งบอบต./ หน่วยงานอื่น)	๕๐๐,๐๐๐ (งบอบต./ หน่วยงานอื่น)	ประชาชนมี เส้นทาง คมนาคมที่ สะดวก	ประชาชนมี เส้นทาง คมนาคมที่ สะดวก	กองช่าง
๖๓	ก่อสร้างลานตากข้าวหมู่ที่ ๒ บริเวณที่ดินสาธารณะ หนองสามเจ้า	เพื่อให้ ประชาชนมีลาน เอาไว้สำหรับ ตากข้าว	จำนวน ๑ แห่ง	-	๑,๐๐๐,๐๐๐ (งบอบต./ หน่วยงานอื่น)	๑,๐๐๐,๐๐๐ (งบอบต./ หน่วยงานอื่น)	๑,๐๐๐,๐๐๐ (งบอบต./ หน่วยงานอื่น)	๑,๐๐๐,๐๐๐ (งบอบต./ หน่วยงานอื่น)	ประชาชนที่ ได้ใช้ ประโยชน์	ประชาชนมี ลานไว้ สำหรับตาก ข้าวตากข้าว	กองช่าง

**รายละเอียดโครงการพัฒนา**  
**แผนพัฒนาท้องถิ่น (พ.ศ. ๒๕๖๖ – ๒๕๗๐)**  
**องค์การบริหารส่วนตำบลคอนมะนาว**

แบบ ผ.๐๒

**ยุทธศาสตร์จังหวัดที่ ๔ การยกระดับคุณภาพชีวิต และความปลอดภัยในชีวิตและทรัพย์สิน**

- ยุทธศาสตร์การพัฒนาของ อปท. ในเขตจังหวัดที่ ๗ การพัฒนาโครงสร้างพื้นฐานและระบบสาธารณูปโภคให้อยู่ในเกณฑ์ที่ดีได้มาตรฐาน

**๑. ยุทธศาสตร์การพัฒนาด้านโครงสร้างพื้นฐาน**

**๑.๑ แผนงานเคหะและชุมชน**

ที่	โครงการ	วัตถุประสงค์	เป้าหมาย (ผลผลิตของ โครงการ)	งบประมาณ					ตัวชี้วัด (KPI)	ผลที่คาดว่าจะได้รับ	หน่วยงาน รับผิดชอบ หลัก
				๒๕๖๖ (บาท)	๒๕๖๗ (บาท)	๒๕๖๘ (บาท)	๒๕๖๙ (บาท)	๒๕๗๐ (บาท)			
๖๔	ปรับปรุงผิวถนนคอนกรีตเสริมเหล็กโดยการปูยางแอสฟัลท์ติกคอนกรีต หมู่ที่ ๒ (นเรศวร ซอย ๗)	เพื่อให้ประชาชนมีเส้นทางการคมนาคมที่สะดวก	กว้าง ๕ เมตร ระยะทางยาว ๑๘๘ เมตร	๓๙๐,๐๐๐ (งบอบต./ หน่วยงานอื่น)	๓๙๐,๐๐๐ (งบอบต./ หน่วยงานอื่น)	๓๙๐,๐๐๐ (งบอบต./ หน่วยงานอื่น)	๓๙๐,๐๐๐ (งบอบต./ หน่วยงานอื่น)	๓๙๐,๐๐๐ (งบอบต./ หน่วยงานอื่น)	ประชาชนมีเส้นทางการคมนาคมที่สะดวก	ประชาชนมีเส้นทางการคมนาคมที่สะดวก	กองช่าง
๖๕	ปรับปรุงผิวถนนคอนกรีตเสริมเหล็กโดยการปูยางแอสฟัลท์ติกคอนกรีต หมู่ที่ ๒ (นเรศวร ซอย ๕)	เพื่อให้ประชาชนมีเส้นทางการคมนาคมที่สะดวก	กว้าง ๕ เมตร ระยะทางยาว ๑๖๕ เมตร	๓๕๐,๐๐๐ (งบอบต./ หน่วยงานอื่น)	๓๕๐,๐๐๐ (งบอบต./ หน่วยงานอื่น)	๓๕๐,๐๐๐ (งบอบต./ หน่วยงานอื่น)	๓๕๐,๐๐๐ (งบอบต./ หน่วยงานอื่น)	-	ประชาชนมีเส้นทางการคมนาคมที่สะดวก	ประชาชนมีเส้นทางการคมนาคมที่สะดวก	กองช่าง
๖๖	วางท่อระบายน้ำ หมู่ที่ ๒ บริเวณบ้านนายสมพล ตริยญาติเกษม ชำถนน ๓๐๒๐ ปากซอย ๗	เพื่อให้การระบายน้ำสะดวก	ระยะทาง ๓๐ เมตร	-	๑๐๐,๐๐๐ (งบอบต./ หน่วยงานอื่น)	๑๐๐,๐๐๐ (งบอบต./ หน่วยงานอื่น)	๑๐๐,๐๐๐ (งบอบต./ หน่วยงานอื่น)	๑๐๐,๐๐๐ (งบอบต./ หน่วยงานอื่น)	จำนวนครัวเรือนที่ได้รับประโยชน์	ระบายน้ำได้ดี	กองช่าง
๖๗	วางท่อระบายน้ำ หมู่ที่ ๒ บริเวณบ้านนายสมพล ตริยญาติเกษม ถึงปากซอย ๔	เพื่อให้การระบายน้ำสะดวก	ระยะทาง ๑๐๐ เมตร	๒๕๐,๐๐๐ (งบอบต./ หน่วยงานอื่น)	๒๕๐,๐๐๐ (งบอบต./ หน่วยงานอื่น)	๒๕๐,๐๐๐ (งบอบต./ หน่วยงานอื่น)	๒๕๐,๐๐๐ (งบอบต./ หน่วยงานอื่น)	๒๕๐,๐๐๐ (งบอบต./ หน่วยงานอื่น)	จำนวนครัวเรือนที่ได้รับประโยชน์	ระบายน้ำได้ดี	กองช่าง

รายละเอียดโครงการพัฒนา  
แผนพัฒนาท้องถิ่น (พ.ศ. ๒๕๖๖ - ๒๕๗๐)

แบบ ผ.๑๒

องค์การบริหารส่วนตำบลดอนมะนาว

ยุทธศาสตร์จังหวัดที่ ๔ การยกระดับคุณภาพชีวิต และความปลอดภัยในชีวิตและทรัพย์สิน

- ยุทธศาสตร์การพัฒนาของ อปท. ในเขตจังหวัดที่ ๗ การพัฒนาโครงสร้างพื้นฐานและระบบสาธารณูปโภคให้อยู่ในเกณฑ์ที่ดีได้มาตรฐาน

๑. ยุทธศาสตร์การพัฒนาด้านโครงสร้างพื้นฐาน

๑.๑ แผนงานเคหะและชุมชน

ที่	โครงการ	วัตถุประสงค์	เป้าหมาย (ผลผลิตของ โครงการ)	งบประมาณ					ตัวชี้วัด (KPI)	ผลที่คาดว่าจะได้รับ	หน่วยงาน รับผิดชอบ หลัก
				๒๕๖๖ (บาท)	๒๕๖๗ (บาท)	๒๕๖๘ (บาท)	๒๕๖๙ (บาท)	๒๕๗๐ (บาท)			
๖๘	ขุดลอกคลองมาลัย หมู่ที่ ๒ เริ่มจากคลอง ๔ ขวา ๑๑ ซ้าย ๒ ซ้ายถึงเขตติดต่อตำบลห้วยม่วง	เพื่อให้การระบายน้ำสะดวกและมีน้ำใช้ในการเกษตรเพียงพอ	ระยะทาง ๒,๙๐๐ เมตร	๕๐๐,๐๐๐ (งบอบต./หน่วยงานอื่น)	๕๐๐,๐๐๐ (งบอบต./หน่วยงานอื่น)	๕๐๐,๐๐๐ (งบอบต./หน่วยงานอื่น)	๕๐๐,๐๐๐ (งบอบต./หน่วยงานอื่น)	๕๐๐,๐๐๐ (งบอบต./หน่วยงานอื่น)	จำนวนคลองที่สะอาดเพิ่มขึ้น	ระบบการระบายน้ำมีประสิทธิภาพ	กองช่าง
๖๙	ก่อสร้างถนนคอนกรีตเสริมเหล็ก หมู่ที่ ๒ เริ่มจากที่หน้านายไพศาล ทองเชื้อถึงเขตติดต่อตำบลห้วยม่วง	เพื่อให้ประชาชนมีเส้นทางการคมนาคมที่สะดวก	ระยะทาง ๒,๑๐๐ เมตร กว้าง ๕ เมตร	๖,๕๐๐,๐๐๐ (งบอบต./หน่วยงานอื่น)	๖,๕๐๐,๐๐๐ (งบอบต./หน่วยงานอื่น)	๖,๕๐๐,๐๐๐ (งบอบต./หน่วยงานอื่น)	๖,๕๐๐,๐๐๐ (งบอบต./หน่วยงานอื่น)	๖,๕๐๐,๐๐๐ (งบอบต./หน่วยงานอื่น)	ประชาชนมีเส้นทางการคมนาคมที่สะดวก	ประชาชนมีเส้นทางการคมนาคมที่สะดวก	กองช่าง
๗๐	วางท่อระบายน้ำหมู่ที่ ๒ จากบ้านนายสมพล ตริยาลักษณ์ ถึงบ้านนายจำลอง แสงอรุณ	เพื่อให้การระบายน้ำสะดวก	ระยะทาง ๓๐๐ เมตร	๓๐๐,๐๐๐ (งบอบต./หน่วยงานอื่น)	๓๐๐,๐๐๐ (งบอบต./หน่วยงานอื่น)	๓๐๐,๐๐๐ (งบอบต./หน่วยงานอื่น)	๓๐๐,๐๐๐ (งบอบต./หน่วยงานอื่น)	๓๐๐,๐๐๐ (งบอบต./หน่วยงานอื่น)	จำนวนครัวเรือนที่ได้รับประโยชน์	ระบายน้ำได้ดี	กองช่าง

รายละเอียดโครงการพัฒนา  
แผนพัฒนาท้องถิ่น (พ.ศ. ๒๕๖๖ - ๒๕๗๐)

แบบ ผ.๐๒

องค์การบริหารส่วนตำบลดอนมะนาว

ยุทธศาสตร์จังหวัดที่ ๔ การยกระดับคุณภาพชีวิต และความปลอดภัยในชีวิตและทรัพย์สิน

- ยุทธศาสตร์การพัฒนาของ อปท. ในเขตจังหวัดที่ ๗ การพัฒนาโครงสร้างพื้นฐานและระบบสาธารณูปโภคให้อยู่ในเกณฑ์ที่ดีได้มาตรฐาน

๑. ยุทธศาสตร์การพัฒนาด้านโครงสร้างพื้นฐาน

๑.๑ แผนงานเคหะและชุมชน

ที่	โครงการ	วัตถุประสงค์	เป้าหมาย (ผลผลิตของ โครงการ)	งบประมาณ					ตัวชี้วัด (KPI)	ผลที่คาดว่าจะ ได้รับ	หน่วยงาน รับผิดชอบ หลัก
				๒๕๖๖ (บาท)	๒๕๖๗ (บาท)	๒๕๖๘ (บาท)	๒๕๖๙ (บาท)	๒๕๗๐ (บาท)			
๗๑	วางท่อระบายน้ำหมู่ที่ ๒ หน้าบ้านนางน้อย ทองเชื้อ ถึงป้อมตำรวจ	เพื่อให้การ ระบายน้ำสะดวก	ระยะทางยาว ๔๐๐ เมตร	๔๐๐,๐๐๐ (งบอบต./ หน่วยงานอื่น)	๔๐๐,๐๐๐ (งบอบต./ หน่วยงานอื่น)	๔๐๐,๐๐๐ (งบอบต./ หน่วยงานอื่น)	๔๐๐,๐๐๐ (งบอบต./ หน่วยงานอื่น)	๔๐๐,๐๐๐ (งบอบต./ หน่วยงานอื่น)	จำนวน ครัวเรือนที่ ได้รับ ประโยชน์	ระบายน้ำได้ดี	กองช่าง
๗๒	วางท่อระบายน้ำหมู่ที่ ๒ บริเวณหน้าบ้านนายสัญญาชัย ทองเชื้อ (ท่อข้ามถนน)	เพื่อให้การ ระบายน้ำสะดวก	จำนวน ๑ จุด	๕๐,๐๐๐ (งบอบต./ หน่วยงานอื่น)	๕๐,๐๐๐ (งบอบต./ หน่วยงานอื่น)	๕๐,๐๐๐ (งบอบต./ หน่วยงานอื่น)	๕๐,๐๐๐ (งบอบต./ หน่วยงานอื่น)	๕๐,๐๐๐ (งบอบต./ หน่วยงานอื่น)	จำนวน ครัวเรือนที่ ได้รับ ประโยชน์	ระบายน้ำได้ดี	กองช่าง
๗๓	ขุดลอกคลอง หมู่ที่ ๒ จาก หลังโรงงานเสาชิมถึงสี่แยก บ่อกุ่มนายพนธ์ เนียมเพราะ	เพื่อให้การ ระบายน้ำสะดวก	ระยะทาง ๑,๐๐๐ เมตร	-	๒๐๐,๐๐๐ (งบอบต./ หน่วยงานอื่น)	๒๐๐,๐๐๐ (งบอบต./ หน่วยงานอื่น)	๒๐๐,๐๐๐ (งบอบต./ หน่วยงานอื่น)	๒๐๐,๐๐๐ (งบอบต./ หน่วยงานอื่น)	จำนวนคลองที่ สะอาดเพิ่มขึ้น	คลองสะอาด และสามารถ ระบายน้ำได้ดี	กองช่าง

รายละเอียดโครงการพัฒนา

แบบ ผ.๐๒

แผนพัฒนาท้องถิ่น (พ.ศ. ๒๕๖๖ - ๒๕๗๐)

องค์การบริหารส่วนตำบลดอนมะนาว

ยุทธศาสตร์จังหวัดที่ ๔ การยกระดับคุณภาพชีวิต และความปลอดภัยในชีวิตและทรัพย์สิน

- ยุทธศาสตร์การพัฒนาของ อปท. ในเขตจังหวัดที่ ๗ การพัฒนาโครงสร้างพื้นฐานและระบบสาธารณสุขปโภคให้อยู่ในเกณฑ์ที่ดีได้มาตรฐาน

๑. ยุทธศาสตร์พัฒนาด้านโครงสร้างพื้นฐาน

๑.๑ แผนงานเคหะและชุมชน

ที่	โครงการ	วัตถุประสงค์	เป้าหมาย (ผลผลิตของ โครงการ)	งบประมาณ					ตัวชี้วัด (KPI)	ผลที่คาดว่าจะ ได้รับ	หน่วยงาน รับผิดชอบ หลัก
				๒๕๖๖ (บาท)	๒๕๖๗ (บาท)	๒๕๖๘ (บาท)	๒๕๖๙ (บาท)	๒๕๗๐ (บาท)			
๗๔	วางท่อระบายน้ำหมู่ที่ ๒ บริเวณข้างโรงงานเสาเชื่อมพร้อมประตู ปิด - เปิดน้ำ (ซอยบ้านผญ.ยูพา)	เพื่อให้การระบายน้ำสะดวก	ระยะทาง ๕๐๐ เมตร	-	๓๐๐,๐๐๐ (งบอบต./หน่วยงานอื่น)	๓๐๐,๐๐๐ (งบอบต./หน่วยงานอื่น)	๓๐๐,๐๐๐ (งบอบต./หน่วยงานอื่น)	-	จำนวนครัวเรือนที่ได้รับประโยชน์	ระบายน้ำได้ดี	กองช่าง
๗๕	วางท่อระบายน้ำหมู่ที่ ๒ จากบ้านนางน้อย ทองเชื้อถึงนางปราณี ทองเชื้อ	เพื่อให้การระบายน้ำสะดวก	ระยะทาง ๓๐๐ เมตร	๓๐๐,๐๐๐ (งบอบต./หน่วยงานอื่น)	๓๐๐,๐๐๐ (งบอบต./หน่วยงานอื่น)	๓๐๐,๐๐๐ (งบอบต./หน่วยงานอื่น)	๓๐๐,๐๐๐ (งบอบต./หน่วยงานอื่น)	๓๐๐,๐๐๐ (งบอบต./หน่วยงานอื่น)	จำนวนครัวเรือนที่ได้รับประโยชน์	ระบายน้ำได้ดี	กองช่าง
๗๖	ขุดลอกคลองหมู่ที่ ๒ จากที่นา นายหันลิ แสงอรุณ ถึงคลอง ร ๖	เพื่อให้การระบายน้ำสะดวก	ระยะทาง ๑,๐๐๐ เมตร	๒๐๐,๐๐๐ (งบอบต./หน่วยงานอื่น)	๒๐๐,๐๐๐ (งบอบต./หน่วยงานอื่น)	๒๐๐,๐๐๐ (งบอบต./หน่วยงานอื่น)	๒๐๐,๐๐๐ (งบอบต./หน่วยงานอื่น)	๒๐๐,๐๐๐ (งบอบต./หน่วยงานอื่น)	จำนวนคลองที่สะอาดเพิ่มขึ้น	คลองสะอาดและสามารถระบายน้ำได้ดี	กองช่าง

รายละเอียดโครงการพัฒนา  
แผนพัฒนาท้องถิ่น (พ.ศ. ๒๕๖๖ – ๒๕๗๐)  
องค์การบริหารส่วนตำบลดอนมะนาว

แบบ ผ.๐๒

ยุทธศาสตร์จังหวัดที่ ๔ การยกระดับคุณภาพชีวิต และความปลอดภัยในชีวิตและทรัพย์สิน

- ยุทธศาสตร์การพัฒนาของ อปท. ในเขตจังหวัดที่ ๗ การพัฒนาโครงสร้างพื้นฐานและระบบสาธารณูปโภคให้อยู่ในเกณฑ์ที่ดีได้มาตรฐาน

๑. ยุทธศาสตร์การพัฒนาด้านโครงสร้างพื้นฐาน

๑.๑ แผนงานเคหะและชุมชน

ที่	โครงการ	วัตถุประสงค์	เป้าหมาย (ผลผลิตของ โครงการ)	งบประมาณ					ตัวชี้วัด (KPI)	ผลที่คาดว่าจะ ได้รับ	หน่วยงาน รับผิดชอบ หลัก
				๒๕๖๖ (บาท)	๒๕๖๗ (บาท)	๒๕๖๘ (บาท)	๒๕๖๙ (บาท)	๒๕๗๐ (บาท)			
๗๗	ซ่อมแซมฝายน้ำล้นหมู่ที่ ๒ บริเวณคลองมาลัยเชื่อมติดต่อ คลอง ร ๖ (บ่อกึ่งนายพนธ์)	เพื่อให้ฝาย เก็บน้ำได้ มาตรฐาน สามารถใช้ ประโยชน์ได้	จำนวน ๑ แห่ง	-	-	-	๒๐๐,๐๐๐ (งบอบต./ หน่วยงานอื่น)	๒๐๐,๐๐๐ (งบอบต./ หน่วยงานอื่น)	ประชาชนที่ ได้รับ ประโยชน์	มีฝายน้ำล้นที่ได้ มาตรฐาน	กองช่าง
๗๘	สัญญาณจราจรหมู่ที่ ๒ บริเวณสี่แยกข้างวัดอนัมมิกาย เฉลิมพระชนมพรรษากาล	เพื่อป้องกัน อุบัติเหตุบน ท้องถนน	จำนวน ๑ จุด	๕๐,๐๐๐ (งบอบต./ หน่วยงานอื่น)	๕๐,๐๐๐ (งบอบต./ หน่วยงานอื่น)	๕๐,๐๐๐ (งบอบต./ หน่วยงานอื่น)	-	-	ประชาชนที่ ได้รับ ประโยชน์	สามารถป้องกัน อุบัติเหตุที่ อาจจะเกิดขึ้นได้	กองช่าง
๗๙	ก่อสร้างเขื่อนกันดินพังหมู่ที่ ๒ บริเวณหลังโรงงานเสาเข้ม/ ประตูเปิด - ปิดน้ำ	เพื่อป้องกันดิน พัง	จำนวน ๑ แห่ง	-	๕๐๐,๐๐๐ (งบอบต./ หน่วยงานอื่น)	-	-	-	ประชาชนที่ ได้รับ ประโยชน์	สามารถป้องกัน ดินพังทลายได้	กองช่าง
๘๐	วางท่อระบายน้ำคอนกรีต เสริมเหล็กพร้อมบ่อพักหมู่ที่ ๒ เริ่มจากบริเวณบ้านนายสิทธิ ชัย สิ้นสิริวัฒนาถึงบริเวณ โรงงานเสาเข้ม	เพื่อให้การ ระบายน้ำ สะดวก	ระยะทางยาว ๘๐๐ เมตร	๑,๙๙๐,๐๐๐ (งบอบต./ หน่วยงานอื่น)	๑,๙๙๐,๐๐๐ (งบอบต./ หน่วยงานอื่น)	๑,๙๙๐,๐๐๐ (งบอบต./ หน่วยงานอื่น)	๑,๙๙๐,๐๐๐ (งบอบต./ หน่วยงานอื่น)	๑,๙๙๐,๐๐๐ (งบอบต./ หน่วยงานอื่น)	จำนวนท่อ ระบายน้ำมี มาตรฐาน เพิ่มขึ้น	ระบบการ ระบายน้ำมี ประสิทธิภาพ	กองช่าง

รายละเอียดโครงการพัฒนา

แผนพัฒนาท้องถิ่น (พ.ศ. ๒๕๖๖ - ๒๕๗๐)

องค์การบริหารส่วนตำบลดอนมะนาว

แบบ ผ.๐๒

ยุทธศาสตร์จังหวัดที่ ๔ การยกระดับคุณภาพชีวิต และความปลอดภัยในชีวิตและทรัพย์สิน

- ยุทธศาสตร์การพัฒนาของ อปท. ในเขตจังหวัดที่ ๗ การพัฒนาโครงสร้างพื้นฐานและระบบสาธารณูปโภคให้อยู่ในเกณฑ์ที่ดีได้มาตรฐาน

๑. ยุทธศาสตร์การพัฒนาด้านโครงสร้างพื้นฐาน

๑.๑ แผนงานเคหะและชุมชน

ที่	โครงการ	วัตถุประสงค์	เป้าหมาย (ผลผลิตของ โครงการ)	งบประมาณ					ตัวชี้วัด (KPI)	ผลที่คาดว่าจะ ได้รับ	หน่วยงาน รับผิดชอบ หลัก	
				๒๕๖๖ (บาท)	๒๕๖๗ (บาท)	๒๕๖๘ (บาท)	๒๕๖๙ (บาท)	๒๕๗๐ (บาท)				
๘๑	วางท่อระบายน้ำหมู่ที่ ๒ ข้ามถนนบริเวณบ้าน นางอมรรัตน์ เรือนคำ	เพื่อให้การ ระบายน้ำสะดวก	๑ จุด	-	๑๐๐,๐๐๐ (งบอบต./ หน่วยงานอื่น)	๑๐๐,๐๐๐ (งบอบต./ หน่วยงานอื่น)	๑๐๐,๐๐๐ (งบอบต./ หน่วยงานอื่น)	๑๐๐,๐๐๐ (งบอบต./ หน่วยงานอื่น)	๑๐๐,๐๐๐ (งบอบต./ หน่วยงานอื่น)	จำนวนท่อ ระบายน้ำมี มาตรฐาน เพิ่มขึ้น	ระบบการ ระบายน้ำมี ประสิทธิ ภาพ	กองช่าง
๘๒	วางท่อระบายน้ำหมู่ที่ ๒ บริเวณนางสุนทร ฉิมเพ็ดดงาม	เพื่อให้การ ระบายน้ำสะดวก	๑ จุด	-	-	๑๐๐,๐๐๐ (งบอบต./ หน่วยงานอื่น)	๑๐๐,๐๐๐ (งบอบต./ หน่วยงานอื่น)	๑๐๐,๐๐๐ (งบอบต./ หน่วยงานอื่น)	จำนวนท่อ ระบายน้ำมี มาตรฐาน เพิ่มขึ้น	ระบบการ ระบายน้ำมี ประสิทธิ ภาพ	กองช่าง	
๘๓	วางท่อระบายน้ำคอนกรีต เสริมเหล็กพร้อมบ่อพัก หมู่ที่ ๒ เริ่มจากบริเวณบ้าน นางธนพร สุขสวัสดิ์ถึง บริเวณบ้านนายจำลอง แสงอรุณ	เพื่อให้การ ระบายน้ำสะดวก	ระยะทางยาว ๑๓๕ เมตร	-	๕๐๐,๐๐๐ (งบอบต./ หน่วยงานอื่น)	๕๐๐,๐๐๐ (งบอบต./ หน่วยงานอื่น)	๕๐๐,๐๐๐ (งบอบต./ หน่วยงานอื่น)	๕๐๐,๐๐๐ (งบอบต./ หน่วยงานอื่น)	จำนวนท่อ ระบายน้ำมี มาตรฐาน เพิ่มขึ้น	ระบบการ ระบายน้ำมี ประสิทธิ ภาพ	กองช่าง	

รายละเอียดโครงการพัฒนา  
แผนพัฒนาท้องถิ่น (พ.ศ. ๒๕๖๖ - ๒๕๗๐)  
องค์การบริหารส่วนตำบลดอนมะนาว

ยุทธศาสตร์จังหวัดที่ ๔ การยกระดับคุณภาพชีวิต และความปลอดภัยในชีวิตและทรัพย์สิน

- ยุทธศาสตร์การพัฒนาของ อปท. ในเขตจังหวัดที่ ๗ การพัฒนาโครงสร้างพื้นฐานและระบบสาธารณูปโภคให้อยู่ในเกณฑ์ที่ดีได้มาตรฐาน

๑. ยุทธศาสตร์การพัฒนาด้านโครงสร้างพื้นฐาน

๑.๑ แผนงานเคหะและชุมชน

ที่	โครงการ	วัตถุประสงค์	เป้าหมาย (ผลผลิตของ โครงการ)	งบประมาณ					ตัวชี้วัด (KPI)	ผลที่คาดว่าจะ ได้รับ	หน่วยงาน รับผิดชอบ หลัก
				๒๕๖๖ (บาท)	๒๕๖๗ (บาท)	๒๕๖๘ (บาท)	๒๕๖๙ (บาท)	๒๕๗๐ (บาท)			
๘๔	วางท่อระบายน้ำ หมู่ที่ ๒ บริเวณทางเข้าบ่อ นางวันเพ็ญ ใจตรง	เพื่อให้การ ระบายน้ำสะดวก	๑ จุด	๑๐๐,๐๐๐ (งบอบต./ หน่วยงานอื่น)	๑๐๐,๐๐๐ (งบอบต./ หน่วยงานอื่น)	๑๐๐,๐๐๐ (งบอบต./ หน่วยงานอื่น)	๑๐๐,๐๐๐ (งบอบต./ หน่วยงานอื่น)	๑๐๐,๐๐๐ (งบอบต./ หน่วยงานอื่น)	จำนวนท่อ ระบายน้ำมี มาตรฐาน เพิ่มขึ้น	ระบบการ ระบายน้ำมี ประสิทธิ ภาพ	กองช่าง
๘๕	วางท่อระบายน้ำหมู่ที่ ๒ บริเวณวัดอนัมมิทายถึง ประตูน้ำ	เพื่อให้การ ระบายน้ำสะดวก	๑ จุด	-	-	๗๐,๐๐๐ (งบอบต./ หน่วยงานอื่น)	๗๐,๐๐๐ (งบอบต./ หน่วยงานอื่น)	๗๐,๐๐๐ (งบอบต./ หน่วยงานอื่น)	จำนวนท่อ ระบายน้ำมี มาตรฐาน เพิ่มขึ้น	ระบบการ ระบายน้ำมี ประสิทธิ ภาพ	กองช่าง
๘๖	วางท่อระบายน้ำหมู่ที่ ๒ จากบ้านนางจวน ใจตรง ถึง บ้านนายสวย สระทองอัน	เพื่อให้การ ระบายน้ำสะดวก	๑ จุด	-	-	๗๐,๐๐๐ (งบอบต./ หน่วยงานอื่น)	๗๐,๐๐๐ (งบอบต./ หน่วยงานอื่น)	๗๐,๐๐๐ (งบอบต./ หน่วยงานอื่น)	จำนวนท่อ ระบายน้ำมี มาตรฐาน เพิ่มขึ้น	ระบบการ ระบายน้ำมี ประสิทธิ ภาพ	กองช่าง
๘๗	วางท่อระบายน้ำคอนกรีต เสริมเหล็กพร้อมบ่อพัก หมู่ที่ ๒ เริ่มจากบริเวณ บ้านนายชัย ออมสินถึง บริเวณวัดอนัมมิทายเฉลิม ชนพรราชากาล	เพื่อให้การ ระบายน้ำสะดวก	ระยะทางยาว ๑,๐๐๐ เมตร	๑,๙๙๐,๐๐๐ (งบอบต./ หน่วยงานอื่น)	๑,๙๙๐,๐๐๐ (งบอบต./ หน่วยงานอื่น)	๑,๙๙๐,๐๐๐ (งบอบต./ หน่วยงานอื่น)	-	-	จำนวนท่อ ระบายน้ำมี มาตรฐาน เพิ่มขึ้น	ระบบการ ระบายน้ำมี ประสิทธิ ภาพ	กองช่าง

รายละเอียดโครงการพัฒนา  
แผนพัฒนาท้องถิ่น (พ.ศ. ๒๕๖๖ - ๒๕๗๐)

แบบ ผ.๐๒

องค์การบริหารส่วนตำบลดอนมะนาว

ยุทธศาสตร์จังหวัดที่ ๔ การยกระดับคุณภาพชีวิต และความปลอดภัยในชีวิตและทรัพย์สิน

- ยุทธศาสตร์การพัฒนาของ อปท. ในเขตจังหวัดที่ ๗ การพัฒนาโครงสร้างพื้นฐานและระบบสาธารณูปโภคให้อยู่ในเกณฑ์ที่ดีได้มาตรฐาน

๑. ยุทธศาสตร์การพัฒนาด้านโครงสร้างพื้นฐาน

๑.๑ แผนงานเคหะและชุมชน

ที่	โครงการ	วัตถุประสงค์	เป้าหมาย (ผลผลิตของ โครงการ)	งบประมาณ					ตัวชี้วัด (KPI)	ผลที่คาดว่าจะ ได้รับ	หน่วยงาน รับผิดชอบ หลัก
				๒๕๖๖ (บาท)	๒๕๖๗ (บาท)	๒๕๖๘ (บาท)	๒๕๖๙ (บาท)	๒๕๗๐ (บาท)			
๘๘	ลอกคลองหมู่ที่ ๒ หลัง โรงงานเสาเข็ม ถึงนา นายบัว งามอนอก	เพื่อให้การ ระบายน้ำสะดวก และมีน้ำใช้ใ การเกษตร เพียงพอ	ระยะทาง ๑,๐๐๐ เมตร	-	-	๒๐๐,๐๐๐ (งบอบต./ หน่วยงานอื่น)	-	๒๐๐,๐๐๐ (งบอบต./ หน่วยงานอื่น)	จำนวนคลองที่ สะอาดเพิ่มขึ้น	ระบบการ ระบายน้ำมี ประสิทธิ ภาพ	กองช่าง
๘๙	ลอกคลองหมู่ที่ ๒ จากนา นางสุนทร ฉิมเพ็ดงาม	เพื่อให้การ ระบายน้ำสะดวก และมีน้ำใช้ใ การเกษตร เพียงพอ	ระยะทาง ๕๐๐ เมตร	-	๑๐๐,๐๐๐ (งบอบต./ หน่วยงานอื่น)	-	๑๐๐,๐๐๐ (งบอบต./ หน่วยงานอื่น)	-	จำนวนคลองที่ สะอาดเพิ่มขึ้น	ระบบการ ระบายน้ำมี ประสิทธิ ภาพ	กองช่าง
๙๐	ลอกคลองระบายน้ำหมู่ที่ ๒ จากบ่อกึ่งผ่านบ่อกึ่ง นางบังอร ศุภนคร ถึงนา นางเพ็ญ ใจตรง	เพื่อให้การ ระบายน้ำสะดวก และมีน้ำใช้ใ การเกษตร เพียงพอ	ระยะทาง ๑,๐๐๐ เมตร	-	-	๒๐๐,๐๐๐ (งบอบต./ หน่วยงานอื่น)	-	๒๐๐,๐๐๐ (งบอบต./ หน่วยงานอื่น)	จำนวนคลองที่ สะอาดเพิ่มขึ้น	ระบบการ ระบายน้ำมี ประสิทธิ ภาพ	กองช่าง

**รายละเอียดโครงการพัฒนา**  
**แผนพัฒนาท้องถิ่น (พ.ศ. ๒๕๖๖ – ๒๕๗๐)**  
**องค์การบริหารส่วนตำบลดอนมะนาว**

**ยุทธศาสตร์จังหวัดที่ ๔ การยกระดับคุณภาพชีวิต และความปลอดภัยในชีวิตและทรัพย์สิน**

- ยุทธศาสตร์การพัฒนาของ อปท. ในเขตจังหวัดที่ ๗ การพัฒนาโครงสร้างพื้นฐานและระบบสาธารณูปโภคให้อยู่ในเกณฑ์ที่ดีได้มาตรฐาน

**๑. ยุทธศาสตร์การพัฒนาด้านโครงสร้างพื้นฐาน**

๑.๑ แผนงานเคหะและชุมชน

ที่	โครงการ	วัตถุประสงค์	เป้าหมาย (ผลผลิตของ โครงการ)	งบประมาณ					ตัวชี้วัด (KPI)	ผลที่คาดว่าจะ ได้รับ	หน่วยงาน รับผิดชอบ หลัก
				๒๕๖๖ (บาท)	๒๕๖๗ (บาท)	๒๕๖๘ (บาท)	๒๕๖๙ (บาท)	๒๕๗๐ (บาท)			
๔๑	วางท่อระบายน้ำ หมู่ที่ ๒ ข้ามถนนลาดยางสายวัดศรี - ดอนกลาง บริเวณหน้า บ้านนางสาวแอ๋ เนียม เพราะ	เพื่อให้การ ระบายน้ำสะดวก	ระยะทางยาว ๒๐ เมตร	๓๐๐,๐๐๐ (งบอบต./ หน่วยงานอื่น)	๓๐๐,๐๐๐ (งบอบต./ หน่วยงานอื่น)	๓๐๐,๐๐๐ (งบอบต./ หน่วยงานอื่น)	๓๐๐,๐๐๐ (งบอบต./ หน่วยงานอื่น)	๓๐๐,๐๐๐ (งบอบต./ หน่วยงานอื่น)	จำนวนท่อ ระบายน้ำมี มาตรฐาน เพิ่มขึ้น	ระบบ ระบายน้ำมี ประสิทธิ ภาพ	กองช่าง
๔๒	ขยายเขตไฟฟ้าหมู่ที่ ๒ จาก บ่อกุ่มนายสุรินทร์ ทองเชื้อ ถึงบ้านนายถาวร	เพื่อให้แสงสว่าง ตามถนนและ บริเวณชุมชน	ระยะทาง ๗๐๐ เมตร	๑,๐๐๐,๐๐๐ (งบอบต./ หน่วยงานอื่น)	๑,๐๐๐,๐๐๐ (งบอบต./ หน่วยงานอื่น)	-	-	-	จำนวนไฟฟ้าที่ ให้แสงสว่าง เพิ่มขึ้น	ประชาชน ได้รับบริการ ไฟฟ้า สาธารณะ อย่างทั่วถึง	กองช่าง
๔๓	ประตुरะบายน้ำ หมู่ที่ ๒ บริเวณทางเข้าบ่อกุ่ม นางวันเพ็ญ ใจตรง	เพื่อให้การ ระบายน้ำสะดวก และมีน้ำใช้ใน การเกษตร เพียงพอ	๑ จุด	-	๒๐๐,๐๐๐ (งบอบต./ หน่วยงานอื่น)	๒๐๐,๐๐๐ (งบอบต./ หน่วยงานอื่น)	-	-	จำนวน ครัวเรือนที่ ได้รับ ประโยชน์	ประชาชนมี น้ำใช้ในการ อุปโภค บริโภค	กองช่าง

รายละเอียดโครงการพัฒนา

แบบ ผ.๐๒

แผนพัฒนาท้องถิ่น (พ.ศ. ๒๕๖๖ - ๒๕๗๐)

องค์การบริหารส่วนตำบลดอนมะนาว

ยุทธศาสตร์จังหวัดที่ ๔ การยกระดับคุณภาพชีวิต และความปลอดภัยในชีวิตและทรัพย์สิน

- ยุทธศาสตร์การพัฒนาของ อปท. ในเขตจังหวัดที่ ๗ การพัฒนาโครงสร้างพื้นฐานและระบบสาธารณูปโภคให้อยู่ในเกณฑ์ที่ได้มาตรฐาน

๑. ยุทธศาสตร์พัฒนาด้านโครงสร้างพื้นฐาน

๑.๑ แผนงานเคหะและชุมชน

ที่	โครงการ	วัตถุประสงค์	เป้าหมาย (ผลผลิตของ โครงการ)	งบประมาณ					ตัวชี้วัด (KPI)	ผลที่คาดว่าจะ ได้รับ	หน่วยงาน รับผิดชอบ หลัก
				๒๕๖๖ (บาท)	๒๕๖๗ (บาท)	๒๕๖๘ (บาท)	๒๕๖๙ (บาท)	๒๕๗๐ (บาท)			
๙๔	ก่อสร้างถนนคอนกรีตเสริมเหล็กหมู่ที่ ๓ จากศาลาประชาคมหมู่ที่ ๓ ถึงบ้านนายเจียร สำเนียงเย็น	เพื่อให้ประชาชนมีเส้นทางการคมนาคมที่สะดวก	ระยะทาง ๗๐ เมตร กว้าง ๔ เมตร	๒๕๐,๐๐๐ (งบอบต./หน่วยงานอื่น)	๒๕๐,๐๐๐ (งบอบต./หน่วยงานอื่น)	๒๕๐,๐๐๐ (งบอบต./หน่วยงานอื่น)	๒๕๐,๐๐๐ (งบอบต./หน่วยงานอื่น)	๒๕๐,๐๐๐ (งบอบต./หน่วยงานอื่น)	ประชาชนมีเส้นทางการคมนาคมที่สะดวก	ประชาชนมีเส้นทางการคมนาคมที่สะดวก	กองช่าง
๙๕	ก่อสร้างถนนคอนกรีตเสริมเหล็ก หมู่ที่ ๓ จากบ้านนายทองเหมาะ บัวบังใบ ถึงบ้านนางจิราพร พึ่งทัศน์	เพื่อให้ประชาชนมีเส้นทางการคมนาคมที่สะดวก	ระยะทาง ๑,๐๐๐ เมตร กว้าง ๖ เมตร	๔,๒๐๐,๐๐๐ (งบอบต./หน่วยงานอื่น)	๔,๒๐๐,๐๐๐ (งบอบต./หน่วยงานอื่น)	๔,๒๐๐,๐๐๐ (งบอบต./หน่วยงานอื่น)	๔,๒๐๐,๐๐๐ (งบอบต./หน่วยงานอื่น)	๔,๒๐๐,๐๐๐ (งบอบต./หน่วยงานอื่น)	ประชาชนมีเส้นทางการคมนาคมที่สะดวก	ประชาชนมีเส้นทางการคมนาคมที่สะดวก	กองช่าง
๙๖	ก่อสร้างถนนคอนกรีตเสริมเหล็กหมู่ที่ ๓ จากไร่สวนมะพร้าวถึงทางรถไฟ	เพื่อให้ประชาชนมีเส้นทางการคมนาคมที่สะดวก	ระยะทาง ๑๐๐ เมตร กว้าง ๖ เมตร	-	๒๕๐,๐๐๐ (งบอบต./หน่วยงานอื่น)	๒๕๐,๐๐๐ (งบอบต./หน่วยงานอื่น)	๒๕๐,๐๐๐ (งบอบต./หน่วยงานอื่น)	-	ประชาชนมีเส้นทางการคมนาคมที่สะดวก	ประชาชนมีเส้นทางการคมนาคมที่สะดวก	กองช่าง

รายละเอียดโครงการพัฒนา  
แผนพัฒนาท้องถิ่น (พ.ศ. ๒๕๖๖ – ๒๕๗๐)

องค์การบริหารส่วนตำบลดอนมะนาว

ยุทธศาสตร์จังหวัดที่ ๔ การยกระดับคุณภาพชีวิต และความปลอดภัยในชีวิตและทรัพย์สิน

- ยุทธศาสตร์การพัฒนาของ อปท. ในเขตจังหวัดที่ ๗ การพัฒนาโครงสร้างพื้นฐานและระบบสาธารณูปโภคให้อยู่ในเกณฑ์ที่ดีได้มาตรฐาน

๑. ยุทธศาสตร์การพัฒนาด้านโครงสร้างพื้นฐาน

๑.๑ แผนงานเคหะและชุมชน

ที่	โครงการ	วัตถุประสงค์	เป้าหมาย (ผลผลิตของ โครงการ)	งบประมาณ					ตัวชี้วัด (KPI)	ผลที่คาดว่าจะ ได้รับ	หน่วยงาน รับผิดชอบ หลัก
				๒๕๖๖ (บาท)	๒๕๖๗ (บาท)	๒๕๖๘ (บาท)	๒๕๖๙ (บาท)	๒๕๗๐ (บาท)			
๙๗	ซ่อมแซมถนนโดยการลงหินคลุกผิวจราจร หมู่ที่ ๓ เริ่มจากบริเวณนายเจียรสำเนียงเย็น ถึงบริเวณบ้านนายฝัดฉอง ทองเชื้อ	เพื่อให้ประชาชนมีเส้นทางการคมนาคมที่สะดวก	ระยะทาง ๒๕๐ เมตร กว้าง ๓ เมตร	๒๑,๐๐๐ (งบอบต./ หน่วยงานอื่น)	๒๑,๐๐๐ (งบอบต./ หน่วยงานอื่น)	๒๑,๐๐๐ (งบอบต./ หน่วยงานอื่น)	๒๑,๐๐๐ (งบอบต./ หน่วยงานอื่น)	๒๑,๐๐๐ (งบอบต./ หน่วยงานอื่น)	ประชาชนมีเส้นทางการคมนาคมที่สะดวก	ประชาชนมีเส้นทางการคมนาคมที่สะดวก	กองช่าง
๙๘	ซ่อมแซมถนนโดยการลงหินคลุกผิวจราจร หมู่ที่ ๓ เริ่มจากสะพานคอนกรีตหมู่ที่ ๓ ถึงบริเวณคลองไม้บ่อยา	เพื่อให้ประชาชนมีเส้นทางการคมนาคมที่สะดวก	ระยะทาง ๙๒๕ เมตร กว้าง ๓ เมตร	๗๕,๐๐๐ (งบอบต./ หน่วยงานอื่น)	๗๕,๐๐๐ (งบอบต./ หน่วยงานอื่น)	๗๕,๐๐๐ (งบอบต./ หน่วยงานอื่น)	๗๕,๐๐๐ (งบอบต./ หน่วยงานอื่น)	๗๕,๐๐๐ (งบอบต./ หน่วยงานอื่น)	ประชาชนมีเส้นทางการคมนาคมที่สะดวก	ประชาชนมีเส้นทางการคมนาคมที่สะดวก	กองช่าง
๙๙	ปรับปรุงผิวถนนคอนกรีตเสริมเหล็กโดยการปูยางแอสฟัลท์ติกคอนกรีต หมู่ที่ ๓	เพื่อให้ประชาชนมีเส้นทางการคมนาคมที่สะดวก	ช่วงที่ ๑ กว้าง ๕ เมตร ยาว ๘๐ เมตร ช่วงที่ ๒ กว้าง ๖ เมตร ยาว ๙๒๐ เมตร รวมระยะทาง ๑,๐๐๐ เมตร	๒,๔๐๐,๐๐๐ (งบอบต./ หน่วยงานอื่น)	๒,๔๐๐,๐๐๐ (งบอบต./ หน่วยงานอื่น)	๒,๔๐๐,๐๐๐ (งบอบต./ หน่วยงานอื่น)	๒,๔๐๐,๐๐๐ (งบอบต./ หน่วยงานอื่น)	๒,๔๐๐,๐๐๐ (งบอบต./ หน่วยงานอื่น)	ประชาชนมีเส้นทางการคมนาคมที่สะดวก	ประชาชนมีเส้นทางการคมนาคมที่สะดวก	กองช่าง

รายละเอียดโครงการพัฒนา  
แผนพัฒนาท้องถิ่น (พ.ศ. ๒๕๖๖ - ๒๕๗๐)

องค์การบริหารส่วนตำบลดอนมะนาว

ยุทธศาสตร์จังหวัดที่ ๔ การยกระดับคุณภาพชีวิต และความปลอดภัยในชีวิตและทรัพย์สิน

- ยุทธศาสตร์การพัฒนาของ อปท. ในเขตจังหวัดที่ ๗ การพัฒนาโครงสร้างพื้นฐานและระบบสาธารณูปโภคให้อยู่ในเกณฑ์ที่ดีได้มาตรฐาน

๑. ยุทธศาสตร์การพัฒนาด้านโครงสร้างพื้นฐาน

๑.๑ แผนงานเคหะและชุมชน

ที่	โครงการ	วัตถุประสงค์	เป้าหมาย (ผลผลิตของ โครงการ)	งบประมาณ					ตัวชี้วัด (KPI)	ผลที่คาดว่าจะได้รับ	หน่วยงาน รับผิดชอบ หลัก
				๒๕๖๖ (บาท)	๒๕๖๗ (บาท)	๒๕๖๘ (บาท)	๒๕๖๙ (บาท)	๒๕๗๐ (บาท)			
๑๐๐	ซ่อมแซมถนนโดยการลงหิน คลุกผิวจราจร หมู่ที่ ๓ ฝั่งซ้ายเริ่มจากบ้าน นายภานุพงษ์ บุญมี ถึง บริเวณนา นายสมจิตร สำเนียงสูง	เพื่อให้ประชาชน มีเส้นทางการ คมนาคมที่ สะดวก	ระยะทาง ๑,๐๐๐ เมตร กว้าง ๓ เมตร	๙๐,๐๐๐ (งบอบต./ หน่วยงานอื่น)	๙๐,๐๐๐ (งบอบต./ หน่วยงานอื่น)	๙๐,๐๐๐ (งบอบต./ หน่วยงานอื่น)	๙๐,๐๐๐ (งบอบต./ หน่วยงานอื่น)	๙๐,๐๐๐ (งบอบต./ หน่วยงานอื่น)	ประชาชนมี เส้นทาง คมนาคมที่ สะดวก	ประชาชนมี เส้นทาง คมนาคมที่ สะดวก	กองช่าง
๑๐๑	ซ่อมแซมถนนโดยการลงหิน คลุกผิวจราจรหมู่ที่ ๓ เริ่ม จากสะพานคอนกรีตบริเวณ นายนายจำปา ผิวเกลี้ยง ถึง นายนายสมปอง ทองเชื้อ	เพื่อให้ประชาชน มีเส้นทางการ คมนาคมที่ สะดวก	ระยะทาง ๑,๔๐๐ เมตร กว้าง ๓ เมตร	๑๒๐,๐๐๐ (งบอบต./ หน่วยงานอื่น)	๑๒๐,๐๐๐ (งบอบต./ หน่วยงานอื่น)	๑๒๐,๐๐๐ (งบอบต./ หน่วยงานอื่น)	๑๒๐,๐๐๐ (งบอบต./ หน่วยงานอื่น)	๑๒๐,๐๐๐ (งบอบต./ หน่วยงานอื่น)	ประชาชนมี เส้นทาง คมนาคมที่ สะดวก	ประชาชนมี เส้นทาง คมนาคมที่ สะดวก	กองช่าง
๑๐๒	ซ่อมแซมถนนโดยการลงหิน คลุกผิวจราจรหมู่ที่ ๓ จาก นางนางสุรีย์ พลัดโต ถึงลาน ตากข้าวไผ่บ่อยา	เพื่อให้ประชาชน มีเส้นทางการ คมนาคมที่ สะดวก	ระยะทาง ๑,๐๐๐ เมตร กว้าง ๓ เมตร	๙๐,๐๐๐ (งบอบต./ หน่วยงานอื่น)	๙๐,๐๐๐ (งบอบต./ หน่วยงานอื่น)	๙๐,๐๐๐ (งบอบต./ หน่วยงานอื่น)	๙๐,๐๐๐ (งบอบต./ หน่วยงานอื่น)	๙๐,๐๐๐ (งบอบต./ หน่วยงานอื่น)	ประชาชนมี เส้นทาง คมนาคมที่ สะดวก	ประชาชนมี เส้นทาง คมนาคมที่ สะดวก	กองช่าง

รายละเอียดโครงการพัฒนา

แบบ ผ.๐๒

แผนพัฒนาท้องถิ่น (พ.ศ. ๒๕๖๖ - ๒๕๗๐)

องค์การบริหารส่วนตำบลดอนมะนาว

ยุทธศาสตร์จังหวัดที่ ๔ การยกระดับคุณภาพชีวิต และความปลอดภัยในชีวิตและทรัพย์สิน

- ยุทธศาสตร์การพัฒนาของ อปท. ในเขตจังหวัดที่ ๗ การพัฒนาโครงสร้างพื้นฐานและระบบสาธารณูปโภคให้อยู่ในเกณฑ์ที่ดีได้มาตรฐาน

๑. ยุทธศาสตร์การพัฒนาด้านโครงสร้างพื้นฐาน

๑.๑ แผนงานเคหะและชุมชน

ที่	โครงการ	วัตถุประสงค์	เป้าหมาย (ผลผลิตของ โครงการ)	งบประมาณ					ตัวชี้วัด (KPI)	ผลที่คาดว่าจะ ได้รับ	หน่วยงาน รับผิดชอบ หลัก
				๒๕๖๖ (บาท)	๒๕๖๗ (บาท)	๒๕๖๘ (บาท)	๒๕๖๙ (บาท)	๒๕๗๐ (บาท)			
๑๐๓	ถมที่ดินสาธารณะ หมู่ที่ ๓	เพื่อความ สะดวกสบาย ของประชาชน	๑ หมู่	๕๐๐,๐๐๐ (งบอบต./ หน่วยงานอื่น)	๕๐๐,๐๐๐ (งบอบต./ หน่วยงานอื่น)	๕๐๐,๐๐๐ (งบอบต./ หน่วยงานอื่น)	๕๐๐,๐๐๐ (งบอบต./ หน่วยงานอื่น)	๕๐๐,๐๐๐ (งบอบต./ หน่วยงานอื่น)	ประชาชนมี เส้นทาง คมนาคมที่ สะดวก	ประชาชนมี เส้นทาง คมนาคมที่ สะดวก	กองช่าง
๑๐๔	ปรับปรุงภูมิทัศน์จากบ้าน นายทองเหมาะ บัวบังใบ หมู่ที่ ๓ ถึงเขตติดต่อ ตำบล เนินพระปรารักษ์	เพื่อให้ประชาชน มีเส้นทาง คมนาคมที่ สะดวก	ระยะทาง ๙๘๐ เมตร	๑๕๐,๐๐๐ (งบอบต./ หน่วยงานอื่น)	๑๕๐,๐๐๐ (งบอบต./ หน่วยงานอื่น)	๑๕๐,๐๐๐ (งบอบต./ หน่วยงานอื่น)	-	-	ประชาชนมี เส้นทาง คมนาคมที่ สะดวก	ประชาชนมี เส้นทาง คมนาคมที่ สะดวก	กองช่าง
๑๐๕	ก่อสร้างถนนคอนกรีตเสริม เหล็กหมู่ที่ ๓ จากบริเวณ บ้านนายวิชัย เดชาวิชิตเลิศ ถึงบริเวณนา นายสีลา ทองเชื้อ	เพื่อให้ประชาชน มีเส้นทาง คมนาคมที่ สะดวก	กว้าง ๔ เมตร ระยะทาง ๘๐๐ เมตร	๒,๐๐๐,๐๐๐ (งบอบต./ หน่วยงานอื่น)	๒,๐๐๐,๐๐๐ (งบอบต./ หน่วยงานอื่น)	๒,๐๐๐,๐๐๐ (งบอบต./ หน่วยงานอื่น)	๒,๐๐๐,๐๐๐ (งบอบต./ หน่วยงานอื่น)	๒,๐๐๐,๐๐๐ (งบอบต./ หน่วยงานอื่น)	ประชาชนมี เส้นทาง คมนาคมที่ สะดวก	ประชาชนมี เส้นทาง คมนาคมที่ สะดวก	กองช่าง
๑๐๖	ซ่อมแซมถนนโดยการลงหิน คลุกผิวจราจร หมู่ที่ ๓ เริ่ม จากบริเวณบ้านนายวิชัย เดชาวิชิตเลิศ ถึงบริเวณนา นายสีลา ทองเชื้อ	เพื่อให้ประชาชน มีเส้นทาง คมนาคมที่ สะดวก	กว้าง ๓ เมตร ระยะทาง ๘๐๐ เมตร	๖๕,๐๐๐ (งบอบต./ หน่วยงานอื่น)	๖๕,๐๐๐ (งบอบต./ หน่วยงานอื่น)	๖๕,๐๐๐ (งบอบต./ หน่วยงานอื่น)	๖๕,๐๐๐ (งบอบต./ หน่วยงานอื่น)	๖๕,๐๐๐ (งบอบต./ หน่วยงานอื่น)	ประชาชนมี เส้นทาง คมนาคมที่ สะดวก	ประชาชนมี เส้นทาง คมนาคมที่ สะดวก	กองช่าง

รายละเอียดโครงการพัฒนา  
แผนพัฒนาท้องถิ่น (พ.ศ. ๒๕๖๖ - ๒๕๗๐)

แบบ ผ.๐๒

องค์การบริหารส่วนตำบลดอนมะนาว

ยุทธศาสตร์จังหวัดที่ ๔ การยกระดับคุณภาพชีวิต และความปลอดภัยในชีวิตและทรัพย์สิน

- ยุทธศาสตร์การพัฒนาของ อปท. ในเขตจังหวัดที่ ๗ การพัฒนาโครงสร้างพื้นฐานและระบบสาธารณูปโภคให้อยู่ในเกณฑ์ที่ดีได้มาตรฐาน

๑. ยุทธศาสตร์การพัฒนาด้านโครงสร้างพื้นฐาน

๑.๑ แผนงานเคหะและชุมชน

ที่	โครงการ	วัตถุประสงค์	เป้าหมาย (ผลผลิตของ โครงการ)	งบประมาณ					ตัวชี้วัด (KPI)	ผลที่คาดว่าจะ ได้รับ	หน่วยงาน รับผิดชอบ หลัก
				๒๕๖๖ (บาท)	๒๕๖๗ (บาท)	๒๕๖๘ (บาท)	๒๕๖๙ (บาท)	๒๕๗๐ (บาท)			
๑๐๗	ซ่อมแซมถนนโดยการลงหิน คลุกผิวจราจร หมู่ที่ ๓ เริ่ม จากบริเวณที่ดิน นางกนกวรรณ อรัญชัย ถึงบริเวณท่อคลองข้ามเขต ติดต่อ ต.เนินพระปรารักษ์	เพื่อให้ประชาชน มีเส้นทางการ คมนาคมที่ สะดวก	ระยะทาง ๑,๑๐๐ เมตร กว้าง ๓ เมตร	๙๐,๐๐๐ (งบอบต./ หน่วยงานอื่น)	๙๐,๐๐๐ (งบอบต./ หน่วยงานอื่น)	๙๐,๐๐๐ (งบอบต./ หน่วยงานอื่น)	๙๐,๐๐๐ (งบอบต./ หน่วยงานอื่น)	๙๐,๐๐๐ (งบอบต./ หน่วยงานอื่น)	ประชาชนมี เส้นทาง คมนาคมที่ สะดวก	ประชาชนมี เส้นทาง คมนาคมที่ สะดวก	กองช่าง
๑๐๘	ซ่อมแซมถนนโดยการลงหิน คลุกผิวจราจร หมู่ที่ ๓ เริ่ม จากบริเวณบ้านนางจำลอง แก้วโพธิ์ศรี ถึงบริเวณนา นายสมจิตร สำเนียงสูง	เพื่อให้ประชาชน มีเส้นทางการ คมนาคมที่ สะดวก	กว้าง ๓ เมตร ระยะทาง ๑,๙๐๐ เมตร	๑๖๐,๐๐๐ (งบอบต./ หน่วยงานอื่น)	๑๖๐,๐๐๐ (งบอบต./ หน่วยงานอื่น)	๑๖๐,๐๐๐ (งบอบต./ หน่วยงานอื่น)	๑๖๐,๐๐๐ (งบอบต./ หน่วยงานอื่น)	๑๖๐,๐๐๐ (งบอบต./ หน่วยงานอื่น)	ประชาชนมี เส้นทาง คมนาคมที่ สะดวก	ประชาชนมี เส้นทาง คมนาคมที่ สะดวก	กองช่าง
๑๐๙	ซ่อมแซมถนนโดยการลงหิน คลุกผิวจราจร หมู่ที่ ๓ เริ่ม จากบริเวณนายวิชัย ปานอำพันธ์ ถึงบริเวณบ้าน นางสาว จิราภรณ์ พึ่งทัศน์	เพื่อให้ประชาชน มีเส้นทางการ คมนาคมที่ สะดวก	กว้าง ๓ เมตร ระยะทาง ๑,๓๐๐ เมตร	๑๑๐,๐๐๐ (งบอบต./ หน่วยงานอื่น)	๑๑๐,๐๐๐ (งบอบต./ หน่วยงานอื่น)	๑๑๐,๐๐๐ (งบอบต./ หน่วยงานอื่น)	๑๑๐,๐๐๐ (งบอบต./ หน่วยงานอื่น)	๑๑๐,๐๐๐ (งบอบต./ หน่วยงานอื่น)	ประชาชนมี เส้นทาง คมนาคมที่ สะดวก	ประชาชนมี เส้นทาง คมนาคมที่ สะดวก	กองช่าง

รายละเอียดโครงการพัฒนา  
แผนพัฒนาท้องถิ่น (พ.ศ. ๒๕๖๖ – ๒๕๗๐)

แบบ ผ.๐๒

องค์การบริหารส่วนตำบลดอนมะนาว

ยุทธศาสตร์จังหวัดที่ ๔ การยกระดับคุณภาพชีวิต และความปลอดภัยในชีวิตและทรัพย์สิน

- ยุทธศาสตร์การพัฒนาของ อปท. ในเขตจังหวัดที่ ๗ การพัฒนาโครงสร้างพื้นฐานและระบบสาธารณูปโภคให้อยู่ในเกณฑ์ที่ดีได้มาตรฐาน

๑. ยุทธศาสตร์การพัฒนาด้านโครงสร้างพื้นฐาน

๑.๑ แผนงานเคหะและชุมชน

ที่	โครงการ	วัตถุประสงค์	เป้าหมาย (ผลผลิตของ โครงการ)	งบประมาณ					ตัวชี้วัด (KPI)	ผลที่คาดว่าจะ ได้รับ	หน่วยงาน รับผิดชอบ หลัก
				๒๕๖๖ (บาท)	๒๕๖๗ (บาท)	๒๕๖๘ (บาท)	๒๕๖๙ (บาท)	๒๕๗๐ (บาท)			
๑๑๐	ซ่อมแซมถนนโดยการลงหิน คลุกผิวจราจร หมู่ที่ ๓ เริ่ม จากบริเวณนาขายณรงค์ แสงอรุณ ถึงบริเวณนา นางพร้อย แสงแป้น	เพื่อให้ประชาชน มีเส้นทางการ คมนาคมที่ สะดวก	กว้าง ๓ เมตร ระยะทาง ๓๕๐ เมตร	๒๙,๐๐๐ (งบอบต./ หน่วยงานอื่น)	๒๙,๐๐๐ (งบอบต./ หน่วยงานอื่น)	๒๙,๐๐๐ (งบอบต./ หน่วยงานอื่น)	๒๙,๐๐๐ (งบอบต./ หน่วยงานอื่น)	๒๙,๐๐๐ (งบอบต./ หน่วยงานอื่น)	ประชาชนมี เส้นทาง คมนาคมที่ สะดวก	ประชาชนมี เส้นทาง คมนาคมที่ สะดวก	กองช่าง
๑๑๑	ขุดลอกคลองพัฒนาที่ดิน หมู่ที่ ๓ จากคลอง ร.๖ บริเวณบ่อยายสุกรี แสง อรุณ ถึงบริเวณท่อลอด คลองเขตตำบลเนินพระ ปรารงค์	เพื่อให้การ ระบายน้ำสะดวก และมีน้ำใช้ ในการเกษตร เพียงพอ	ระยะทาง ๑,๔๐๐ เมตร	๒๕๐,๐๐๐ (งบอบต./ หน่วยงานอื่น)	๒๕๐,๐๐๐ (งบอบต./ หน่วยงานอื่น)	๒๕๐,๐๐๐ (งบอบต./ หน่วยงานอื่น)	๒๕๐,๐๐๐ (งบอบต./ หน่วยงานอื่น)	๒๕๐,๐๐๐ (งบอบต./ หน่วยงานอื่น)	จำนวนคลองที่ สะอาดเพิ่มขึ้น	ระบบการ ระบายน้ำมี ประสิทธิ ภาพ	กองช่าง
๑๑๒	ลอกคลองหมู่ที่ ๓ จากบ้าน นายดาบ ถึงบ้านนางจันทร์ นุชเนตร (ติดคลอง ร.๖)	เพื่อให้การ ระบายน้ำสะดวก และมีน้ำใช้ ในการเกษตร เพียงพอ	ระยะทาง ๓๐๐ เมตร	๕๐,๐๐๐ (งบอบต./ หน่วยงานอื่น)	-	๕๐,๐๐๐ (งบอบต./ หน่วยงานอื่น)	-	๕๐,๐๐๐ (งบอบต./ หน่วยงานอื่น)	จำนวนคลองที่ สะอาดเพิ่มขึ้น	ระบบการ ระบายน้ำมี ประสิทธิ ภาพ	กองช่าง

รายละเอียดโครงการพัฒนา  
แผนพัฒนาท้องถิ่น (พ.ศ. ๒๕๖๖ - ๒๕๗๐)

องค์การบริหารส่วนตำบลดอนมะนาว

ยุทธศาสตร์จังหวัดที่ ๔ การยกระดับคุณภาพชีวิต และความปลอดภัยในชีวิตและทรัพย์สิน

- ยุทธศาสตร์การพัฒนาของ อปท. ในเขตจังหวัดที่ ๗ การพัฒนาโครงสร้างพื้นฐานและระบบสาธารณูปโภคให้อยู่ในเกณฑ์ที่ดีได้มาตรฐาน

๑. ยุทธศาสตร์การพัฒนาด้านโครงสร้างพื้นฐาน

๑.๑ แผนงานเคหะและชุมชน

ที่	โครงการ	วัตถุประสงค์	เป้าหมาย (ผลผลิตของ โครงการ)	งบประมาณ					ตัวชี้วัด (KPI)	ผลที่คาดว่าจะ ได้รับ	หน่วยงาน รับผิดชอบ หลัก
				๒๕๖๖ (บาท)	๒๕๖๗ (บาท)	๒๕๖๘ (บาท)	๒๕๖๙ (บาท)	๒๕๗๐ (บาท)			
๑๑๓	ประตुरะบายน้ำหมู่ที่ ๓ สะพานข้ามคลอง ร.๖ บริเวณที่นายนายเฉลิม เอี่ยมใจดี	เพื่อให้การ ระบายน้ำสะดวก และมีน้ำใช้ ในการเกษตร เพียงพอ	๑ จุด	๑,๐๐๐,๐๐๐ (งบอบต./ หน่วยงานอื่น)	๑,๐๐๐,๐๐๐ (งบอบต./ หน่วยงานอื่น)	๑,๐๐๐,๐๐๐ (งบอบต./ หน่วยงานอื่น)	-	-	จำนวน ครัวเรือนที่ ได้รับ ประโยชน์	ประชาชนมี น้ำใช้ในการ อุปโภค บริโภค	กองช่าง
๑๑๔	ประตुरะบายน้ำหมู่ที่ ๓ จากบ่อกึ่งนายปราโมทย์ แสงอรุณ (คลองพัฒนา ที่ดิน)	เพื่อให้การ ระบายน้ำสะดวก และมีน้ำใช้ ในการเกษตร เพียงพอ	๑ จุด	๑,๐๐๐,๐๐๐ (งบอบต./ หน่วยงานอื่น)	๑,๐๐๐,๐๐๐ (งบอบต./ หน่วยงานอื่น)	-	-	-	จำนวน ครัวเรือนที่ ได้รับ ประโยชน์	ประชาชนมี น้ำใช้ในการ อุปโภค บริโภค	กองช่าง
๑๑๕	วางท่อระบายน้ำหมู่ที่ ๓ บ้านไผ่บ่อยาเริ่มจากบริเวณ ร้านค้า นางบังอร ใจตรง ถึง บริเวณบ้านนางศิริ เจริญศรี	เพื่อให้การ ระบายน้ำสะดวก	ระยะทาง ๒๐๐ เมตร	๒๔๐,๐๐๐ (งบอบต./ หน่วยงานอื่น)	๒๔๐,๐๐๐ (งบอบต./ หน่วยงานอื่น)	๒๔๐,๐๐๐ (งบอบต./ หน่วยงานอื่น)	๒๔๐,๐๐๐ (งบอบต./ หน่วยงานอื่น)	๒๔๐,๐๐๐ (งบอบต./ หน่วยงานอื่น)	จำนวน ครัวเรือนที่ ได้รับ ประโยชน์	ระบายน้ำได้ ดี	กองช่าง

รายละเอียดโครงการพัฒนา  
แผนพัฒนาท้องถิ่น (พ.ศ. ๒๕๖๖ – ๒๕๗๐)  
องค์การบริหารส่วนตำบลดอนมะนาว

ยุทธศาสตร์จังหวัดที่ ๔ การยกระดับคุณภาพชีวิต และความปลอดภัยในชีวิตและทรัพย์สิน

- ยุทธศาสตร์การพัฒนาของ อปท. ในเขตจังหวัดที่ ๗ การพัฒนาโครงสร้างพื้นฐานและระบบสาธารณูปโภคให้อยู่ในเกณฑ์ที่ดีได้มาตรฐาน

๑. ยุทธศาสตร์การพัฒนาด้านโครงสร้างพื้นฐาน

๑.๑ แผนงานเคหะและชุมชน

ที่	โครงการ	วัตถุประสงค์	เป้าหมาย (ผลผลิตของ โครงการ)	งบประมาณ					ตัวชี้วัด (KPI)	ผลที่คาดว่าจะ ได้รับ	หน่วยงาน รับผิดชอบ หลัก
				๒๕๖๖ (บาท)	๒๕๖๗ (บาท)	๒๕๖๘ (บาท)	๒๕๖๙ (บาท)	๒๕๗๐ (บาท)			
๑๑๖	วางท่อระบายน้ำ หมู่ที่ ๓ บริเวณสะพานข้ามคลอง หมู่ที่ ๓	เพื่อให้การ ระบายน้ำสะดวก	ระยะทาง ๑,๐๐๐ เมตร	-	๑,๒๐๐,๐๐๐ (งบอบต./ หน่วยงานอื่น)	๑,๒๐๐,๐๐๐ (งบอบต./ หน่วยงานอื่น)	๑,๒๐๐,๐๐๐ (งบอบต./ หน่วยงานอื่น)	๑,๒๐๐,๐๐๐ (งบอบต./ หน่วยงานอื่น)	จำนวน ครัวเรือนที่ ได้รับ ประโยชน์	ระบายน้ำได้ ดี	กองช่าง
๑๑๗	วางท่อระบายน้ำหมู่ที่ ๓ บริเวณหน้าบ้าน นางบุญเรือน เดชาวิชิตเลิศ	เพื่อให้การ ระบายน้ำสะดวก	ระยะทาง ๑๒ เมตร	-	๓๐,๐๐๐ (งบอบต./ หน่วยงานอื่น)	๓๐,๐๐๐ (งบอบต./ หน่วยงานอื่น)	๓๐,๐๐๐ (งบอบต./ หน่วยงานอื่น)	-	จำนวน ครัวเรือนที่ ได้รับ ประโยชน์	ระบายน้ำได้ ดี	กองช่าง
๑๑๘	ขยายเขตไฟฟ้าสาธารณะ หมู่ที่ ๓ จากบริเวณบ้าน นางสาวเบญจวรรณ ปานอำพันธ์ ถึงบริเวณบ้าน นางชนันชดา ศาสตร์สาคร	เพื่อให้แสงสว่าง ตามถนนและ บริเวณชุมชน	หมู่ที่ ๓	๑๐๐,๐๐๐ (งบอบต./ หน่วยงานอื่น)	๑๐๐,๐๐๐ (งบอบต./ หน่วยงานอื่น)	๑๐๐,๐๐๐ (งบอบต./ หน่วยงานอื่น)	๑๐๐,๐๐๐ (งบอบต./ หน่วยงานอื่น)	-	จำนวนไฟฟ้าที่ ให้แสงสว่าง เพิ่มขึ้น	ประชาชน ได้รับบริการ ไฟฟ้า สาธารณะ อย่างทั่วถึง	กองช่าง

รายละเอียดโครงการพัฒนา  
แผนพัฒนาท้องถิ่น (พ.ศ. ๒๕๖๖ – ๒๕๗๐)  
องค์การบริหารส่วนตำบลดอนมะนาว

ยุทธศาสตร์จังหวัดที่ ๔ การยกระดับคุณภาพชีวิต และความปลอดภัยในชีวิตและทรัพย์สิน

- ยุทธศาสตร์การพัฒนาของ อปท. ในเขตจังหวัดที่ ๗ การพัฒนาโครงสร้างพื้นฐานและระบบสาธารณูปโภคให้อยู่ในเกณฑ์ที่ดีได้มาตรฐาน

๑. ยุทธศาสตร์การพัฒนาด้านโครงสร้างพื้นฐาน

๑.๑ แผนงานเคหะและชุมชน

ที่	โครงการ	วัตถุประสงค์	เป้าหมาย (ผลผลิตของ โครงการ)	งบประมาณ					ตัวชี้วัด (KPI)	ผลที่คาดว่าจะได้รับ	หน่วยงาน รับผิดชอบ หลัก
				๒๕๖๖ (บาท)	๒๕๖๗ (บาท)	๒๕๖๘ (บาท)	๒๕๖๙ (บาท)	๒๕๗๐ (บาท)			
๑๑๙	ติดตั้งคอนกรีตระบายน้ำพร้อมวางท่อ คสล.หมู่ที่ ๓ เริ่มจากคลองชลประทานถึงคลองพัฒนาที่ดิน	เพื่อให้การระบายน้ำสะดวก	ปากกว้าง ๒ เมตร ยาว ๑,๒๒๐ เมตร	๑,๙๙๐,๐๐๐ (งบอบต./หน่วยงานอื่น)	๑,๙๙๐,๐๐๐ (งบอบต./หน่วยงานอื่น)	-	-	-	ติดตั้งคอนกรีตได้มาตรฐาน	ระบบการระบายน้ำมีประสิทธิภาพ	กองช่าง
๑๒๐	ก่อสร้างรางระบายน้ำคอนกรีตหมู่ที่ ๓ จากคลอง ๘ ถึงคลอง ร ๖	เพื่อให้ระบายน้ำได้สะดวก	ระยะทาง ๑,๐๐๐ เมตร	-	๑,๐๐๐,๐๐๐ (งบอบต./หน่วยงานอื่น)	๑,๐๐๐,๐๐๐ (งบอบต./หน่วยงานอื่น)	-	-	ประชาชนที่ได้ใช้ประโยชน์	สามารถระบายน้ำได้ดี	กองช่าง
๑๒๑	จัดซื้อที่ดินบริเวณข้างประปาหมู่ ๓	เพื่อทำที่เก็บน้ำสำหรับประปาหมู่บ้าน	จำนวน ๑๔ ไร่ ๑ งาน	๓,๙๐๐,๐๐๐ (งบอบต./หน่วยงานอื่น)	๓,๙๐๐,๐๐๐ (งบอบต./หน่วยงานอื่น)	๓,๙๐๐,๐๐๐ (งบอบต./หน่วยงานอื่น)	-	-	ประชาชนที่ได้ใช้ประโยชน์	มีที่สำหรับกักเก็บน้ำไว้ในระบบประปา	กองช่าง

รายละเอียดโครงการพัฒนา

แผนพัฒนาท้องถิ่น (พ.ศ. ๒๕๖๖ - ๒๕๗๐)

แบบ ผ.๑๒

องค์การบริหารส่วนตำบลดอนมะนาว

ยุทธศาสตร์จังหวัดที่ ๔ การยกระดับคุณภาพชีวิต และความปลอดภัยในชีวิตและทรัพย์สิน

- ยุทธศาสตร์การพัฒนาของ อปท. ในเขตจังหวัดที่ ๗ การพัฒนาโครงสร้างพื้นฐานและระบบสาธารณูปโภคให้อยู่ในเกณฑ์ที่ดีได้มาตรฐาน

๑. ยุทธศาสตร์การพัฒนาด้านโครงสร้างพื้นฐาน

๑.๑ แผนงานเคหะและชุมชน

ที่	โครงการ	วัตถุประสงค์	เป้าหมาย (ผลผลิตของ โครงการ)	งบประมาณ					ตัวชี้วัด (KPI)	ผลที่คาดว่าจะ ได้รับ	หน่วยงาน รับผิดชอบ หลัก
				๒๕๖๖ (บาท)	๒๕๖๗ (บาท)	๒๕๖๘ (บาท)	๒๕๖๙ (บาท)	๒๕๗๐ (บาท)			
๑๒๒	ปรับปรุงผิวถนนคอนกรีตเสริมเหล็กโดยการปูยางแอสฟัลต์ติกคอนกรีต หมู่ที่ ๔	เพื่อให้ประชาชนมีเส้นทางการคมนาคมที่สะดวก	กว้าง ๖ เมตร ระยะทาง ๓๐๐ เมตร	๗๓๐,๐๐๐ (งบอบต./ หน่วยงานอื่น)	๗๓๐,๐๐๐ (งบอบต./ หน่วยงานอื่น)	๗๓๐,๐๐๐ (งบอบต./ หน่วยงานอื่น)	๗๓๐,๐๐๐ (งบอบต./ หน่วยงานอื่น)	๗๓๐,๐๐๐ (งบอบต./ หน่วยงานอื่น)	ประชาชนมี เส้นทาง คมนาคมที่ สะดวก	ประชาชนมี เส้นทาง คมนาคมที่ สะดวก	กองช่าง
๑๒๓	ซ่อมแซมถนนโดยการลงหินคลุกผิวจราจร หมู่ที่ ๔ เริ่มจากคลอง ๑๑ ซ้าย ๒ ซ้าย ถึงสะพานคอนกรีต บริเวณนา นายไพรวัลย์ แสงอรุณ	เพื่อให้ประชาชนมีเส้นทางการคมนาคมที่สะดวก	ระยะทาง ๑,๑๐๐ เมตร กว้าง ๓ เมตร	๙๐,๐๐๐ (งบอบต./ หน่วยงานอื่น)	๙๐,๐๐๐ (งบอบต./ หน่วยงานอื่น)	๙๐,๐๐๐ (งบอบต./ หน่วยงานอื่น)	๙๐,๐๐๐ (งบอบต./ หน่วยงานอื่น)	๙๐,๐๐๐ (งบอบต./ หน่วยงานอื่น)	ประชาชนมี เส้นทาง คมนาคมที่ สะดวก	ประชาชนมี เส้นทาง คมนาคมที่ สะดวก	กองช่าง
๑๒๔	ซ่อมแซมถนนโดยการลงหินคลุกผิวจราจรหมู่ที่ ๔ เริ่มจากนายนายอุทัย แสงอรุณถึงนายนางสมบัติ เห็นเจริญสุข (หนองยาว)	เพื่อให้ประชาชนมีเส้นทางการคมนาคมที่สะดวก	ระยะทาง ๘๐๐ เมตร กว้าง ๓ เมตร	๖๕,๐๐๐ (งบอบต./ หน่วยงานอื่น)	๖๕,๐๐๐ (งบอบต./ หน่วยงานอื่น)	๖๕,๐๐๐ (งบอบต./ หน่วยงานอื่น)	๖๕,๐๐๐ (งบอบต./ หน่วยงานอื่น)	๖๕,๐๐๐ (งบอบต./ หน่วยงานอื่น)	ประชาชนมี เส้นทาง คมนาคมที่ สะดวก	ประชาชนมี เส้นทาง คมนาคมที่ สะดวก	กองช่าง
๑๒๕	ซ่อมแซมถนนโดยการลงหินคลุกผิวจราจร หมู่ที่ ๔ เริ่มจากนายนายสุชิน ทองเชื้อถึงนายนายไพรวัลย์ แสงอรุณ	เพื่อให้ประชาชนมีเส้นทางการคมนาคมที่สะดวก	ระยะทาง ๔๐๐ เมตร กว้าง ๓ เมตร	๓๓,๐๐๐ (งบอบต./ หน่วยงานอื่น)	๓๓,๐๐๐ (งบอบต./ หน่วยงานอื่น)	๓๓,๐๐๐ (งบอบต./ หน่วยงานอื่น)	๓๓,๐๐๐ (งบอบต./ หน่วยงานอื่น)	๓๓,๐๐๐ (งบอบต./ หน่วยงานอื่น)	ประชาชนมี เส้นทาง คมนาคมที่ สะดวก	ประชาชนมี เส้นทาง คมนาคมที่ สะดวก	กองช่าง

รายละเอียดโครงการพัฒนา

แผนพัฒนาท้องถิ่น (พ.ศ. ๒๕๖๖ - ๒๕๗๐)

องค์การบริหารส่วนตำบลคอนมะนาว

แบบ ผ.๐๒

ยุทธศาสตร์จังหวัดที่ ๔ การยกระดับคุณภาพชีวิต และความปลอดภัยในชีวิตและทรัพย์สิน

- ยุทธศาสตร์การพัฒนาของ อปท. ในเขตจังหวัดที่ ๗ การพัฒนาโครงสร้างพื้นฐานและระบบสาธารณูปโภคให้อยู่ในเกณฑ์ที่ดีได้มาตรฐาน

๑. ยุทธศาสตร์การพัฒนาด้านโครงสร้างพื้นฐาน

๑.๑ แผนงานเคหะและชุมชน

ที่	โครงการ	วัตถุประสงค์	เป้าหมาย (ผลผลิตของ โครงการ)	งบประมาณ					ตัวชี้วัด (KPI)	ผลที่คาดว่าจะได้รับ	หน่วยงาน รับผิดชอบ หลัก
				๒๕๖๖ (บาท)	๒๕๖๗ (บาท)	๒๕๖๘ (บาท)	๒๕๖๙ (บาท)	๒๕๗๐ (บาท)			
๑๒๖	ซ่อมแซมถนนโดยการลงหินคลุกผิวจราจร หมู่ที่ ๔ จากนายนายสมพา แสงอรุณถึงถนน ๓๐๒๐	เพื่อให้ประชาชนมีเส้นทางการคมนาคมที่สะดวก	ระยะทาง ๕๐๐ เมตร กว้าง ๓ เมตร	๔๑,๐๐๐ (งบอบต./ หน่วยงานอื่น)	๔๑,๐๐๐ (งบอบต./ หน่วยงานอื่น)	๔๑,๐๐๐ (งบอบต./ หน่วยงานอื่น)	๔๑,๐๐๐ (งบอบต./ หน่วยงานอื่น)	๔๑,๐๐๐ (งบอบต./ หน่วยงานอื่น)	ประชาชนมีเส้นทางการคมนาคมที่สะดวก	ประชาชนมีเส้นทางการคมนาคมที่สะดวก	กองช่าง
๑๒๗	ซ่อมแซมถนนโดยการลงหินคลุกผิวจราจร หมู่ที่ ๔ เริ่มจากบริเวณที่นายนายยืนทรัพย์มากถึงเขตติดต่อบ้านหลังท้ายม่วง	เพื่อให้ประชาชนมีเส้นทางการคมนาคมที่สะดวก	ระยะทาง ๑,๑๐๐ เมตร กว้าง ๓ เมตร	๙๐,๐๐๐ (งบอบต./ หน่วยงานอื่น)	๙๐,๐๐๐ (งบอบต./ หน่วยงานอื่น)	๙๐,๐๐๐ (งบอบต./ หน่วยงานอื่น)	๙๐,๐๐๐ (งบอบต./ หน่วยงานอื่น)	๙๐,๐๐๐ (งบอบต./ หน่วยงานอื่น)	ประชาชนมีเส้นทางการคมนาคมที่สะดวก	ประชาชนมีเส้นทางการคมนาคมที่สะดวก	กองช่าง
๑๒๘	ซ่อมแซมถนนโดยการลงหินคลุกผิวจราจรหมู่ที่ ๔ จากคลอง ๔ ขวา ๑๑ ซ้าย ๒ ซ้ายผ่านบ่อกึ่งผู้ใหญ่สุทัศน์โพธิ์สุวรรณ ถึงนายนายแซมทองเชื้อ	เพื่อให้ประชาชนมีเส้นทางการคมนาคมที่สะดวก	ระยะทาง ๑,๐๕๐ เมตร กว้าง ๔ เมตร	๑๑๔,๐๐๐ (งบอบต./ หน่วยงานอื่น)	๑๑๔,๐๐๐ (งบอบต./ หน่วยงานอื่น)	๑๑๔,๐๐๐ (งบอบต./ หน่วยงานอื่น)	๑๑๔,๐๐๐ (งบอบต./ หน่วยงานอื่น)	๑๑๔,๐๐๐ (งบอบต./ หน่วยงานอื่น)	ประชาชนมีเส้นทางการคมนาคมที่สะดวก	ประชาชนมีเส้นทางการคมนาคมที่สะดวก	กองช่าง

รายละเอียดโครงการพัฒนา

แผนพัฒนาท้องถิ่น (พ.ศ. ๒๕๖๖ - ๒๕๗๐)

องค์การบริหารส่วนตำบลคอนมะนาว

แบบ ผ.๐๒

ยุทธศาสตร์จังหวัดที่ ๔ การยกระดับคุณภาพชีวิต และความปลอดภัยในชีวิตและทรัพย์สิน

- ยุทธศาสตร์การพัฒนาของ อปท. ในเขตจังหวัดที่ ๗ การพัฒนาโครงสร้างพื้นฐานและระบบสาธารณูปโภคให้อยู่ในเกณฑ์ที่ดีได้มาตรฐาน

๑. ยุทธศาสตร์การพัฒนาด้านโครงสร้างพื้นฐาน

๑.๑ แผนงานเคหะและชุมชน

ที่	โครงการ	วัตถุประสงค์	เป้าหมาย (ผลผลิตของ โครงการ)	งบประมาณ					ตัวชี้วัด (KPI)	ผลที่คาดว่าจะ ได้รับ	หน่วยงาน รับผิดชอบ หลัก
				๒๕๖๖ (บาท)	๒๕๖๗ (บาท)	๒๕๖๘ (บาท)	๒๕๖๙ (บาท)	๒๕๗๐ (บาท)			
๑๒๙	ซ่อมแซมถนนคอนกรีตเสริมเหล็ก หมู่ที่ ๔ บริเวณบ้านนายสนั่น โพธิ์สุวรรณ	เพื่อให้ประชาชนมีเส้นทางการคมนาคมที่สะดวก	ระยะทาง ๑๐๐ เมตร กว้าง ๔ เมตร	๒๐๐,๐๐๐ (งบอบต./ หน่วยงานอื่น)	๒๐๐,๐๐๐ (งบอบต./ หน่วยงานอื่น)	๒๐๐,๐๐๐ (งบอบต./ หน่วยงานอื่น)	๒๐๐,๐๐๐ (งบอบต./ หน่วยงานอื่น)	๒๐๐,๐๐๐ (งบอบต./ หน่วยงานอื่น)	ประชาชนมีเส้นทางการคมนาคมที่สะดวก	ประชาชนมีเส้นทางการคมนาคมที่สะดวก	กองช่าง
๑๓๐	ซ่อมแซมถนนคอนกรีตเสริมเหล็กหมู่ที่ ๔ จากหน้าบ้านนายเปื้อย ทองเชื้อ ซอย ๓ ถึงบ้าน นายเสงี่ยม ทองเชื้อ	เพื่อให้ประชาชนมีเส้นทางการคมนาคมที่สะดวก	ระยะทาง ๑๘๐ เมตร กว้าง ๔ เมตร	๓๐๐,๐๐๐ (งบอบต./ หน่วยงานอื่น)	๓๐๐,๐๐๐ (งบอบต./ หน่วยงานอื่น)	๓๐๐,๐๐๐ (งบอบต./ หน่วยงานอื่น)	๓๐๐,๐๐๐ (งบอบต./ หน่วยงานอื่น)	๓๐๐,๐๐๐ (งบอบต./ หน่วยงานอื่น)	ประชาชนมีเส้นทางการคมนาคมที่สะดวก	ประชาชนมีเส้นทางการคมนาคมที่สะดวก	กองช่าง
๑๓๑	ซ่อมแซมถนนโดยการลงหินคลุกผิวจราจรหมู่ที่ ๔ จากคลอง ๔ ซวา ๑๑ ซ้าย ๒ ซ้าย ถึงบริเวณ บ้านนายณรงค์ นรารัตน์ (หลังวัด)	เพื่อให้ประชาชนมีเส้นทางการคมนาคมที่สะดวก	ระยะทาง ๕๐๐ เมตร กว้าง ๓ เมตร	๔๑,๐๐๐ (งบอบต./ หน่วยงานอื่น)	๔๑,๐๐๐ (งบอบต./ หน่วยงานอื่น)	๔๑,๐๐๐ (งบอบต./ หน่วยงานอื่น)	๔๑,๐๐๐ (งบอบต./ หน่วยงานอื่น)	๔๑,๐๐๐ (งบอบต./ หน่วยงานอื่น)	ประชาชนมีเส้นทางการคมนาคมที่สะดวก	ประชาชนมีเส้นทางการคมนาคมที่สะดวก	กองช่าง

รายละเอียดโครงการพัฒนา

แบบ ผ.๐๒

แผนพัฒนาท้องถิ่น (พ.ศ. ๒๕๖๖ - ๒๕๗๐)

องค์การบริหารส่วนตำบลดอนมะนาว

ยุทธศาสตร์จังหวัดที่ ๔ การยกระดับคุณภาพชีวิต และความปลอดภัยในชีวิตและทรัพย์สิน

- ยุทธศาสตร์การพัฒนาของ อปท. ในเขตจังหวัดที่ ๗ การพัฒนาโครงสร้างพื้นฐานและระบบสาธารณูปโภคให้อยู่ในเกณฑ์ที่ดีได้มาตรฐาน

๑. ยุทธศาสตร์การพัฒนาด้านโครงสร้างพื้นฐาน

๑.๑ แผนงานเคหะและชุมชน

ที่	โครงการ	วัตถุประสงค์	เป้าหมาย (ผลผลิตของ โครงการ)	งบประมาณ					ตัวชี้วัด (KPI)	ผลที่คาดว่าจะ ได้รับ	หน่วยงาน รับผิดชอบ หลัก
				๒๕๖๖ (บาท)	๒๕๖๗ (บาท)	๒๕๖๘ (บาท)	๒๕๖๙ (บาท)	๒๕๗๐ (บาท)			
๑๓๒	ซ่อมแซมถนนโดยการลงหิน คลุกผิวจราจร หมู่ที่ ๔ เริ่ม จากถนนนายหลง เนียมเพราะถึงบ่อกึ่ง นายธรรมศักดิ์ กำมะณี	เพื่อให้ประชาชน มีเส้นทางการ คมนาคมที่ สะดวก	ระยะทาง ๑,๑๕๐ เมตร กว้าง ๔ เมตร	๑๓๐,๐๐๐ (งบอบต./ หน่วยงานอื่น)	๑๓๐,๐๐๐ (งบอบต./ หน่วยงานอื่น)	๑๓๐,๐๐๐ (งบอบต./ หน่วยงานอื่น)	๑๓๐,๐๐๐ (งบอบต./ หน่วยงานอื่น)	๑๓๐,๐๐๐ (งบอบต./ หน่วยงานอื่น)	ประชาชนมี เส้นทาง คมนาคมที่ สะดวก	ประชาชนมี เส้นทาง คมนาคมที่ สะดวก	กองช่าง
๑๓๓	เสริมถนนดินพร้อมลงหิน คลุกหมู่ที่ ๔ จากบ้านนาย ณรงค์ นรรัตน์ ถึงนา นางบังอร ยอดเพชร	เพื่อให้ประชาชน มีเส้นทางการ คมนาคมที่ สะดวก	ระยะทาง ๕๐๐ เมตร กว้าง ๓ เมตร	-	๓๐๐,๐๐๐ (งบอบต./ หน่วยงานอื่น)	๓๐๐,๐๐๐ (งบอบต./ หน่วยงานอื่น)	-	-	ประชาชนมี เส้นทาง คมนาคมที่ สะดวก	ประชาชนมี เส้นทาง คมนาคมที่ สะดวก	กองช่าง
๑๓๔	ขยายผิวจราจรถนนดิน พร้อมลงหินคลุกหมู่ที่ ๔ จากถนนคอนกรีตเดิม บริเวณบ้านนายสวัสดิ์ ทอง เชื้อ ถึงบริเวณนาย ประสิทธิ์ ทองเชื้อ	เพื่อให้ประชาชน มีเส้นทางการ คมนาคมที่ สะดวก	ระยะทาง ๗๑ เมตร กว้าง ๔ เมตร	๗๐,๐๐๐ (งบอบต./ หน่วยงานอื่น)	๗๐,๐๐๐ (งบอบต./ หน่วยงานอื่น)	๗๐,๐๐๐ (งบอบต./ หน่วยงานอื่น)	๗๐,๐๐๐ (งบอบต./ หน่วยงานอื่น)	๗๐,๐๐๐ (งบอบต./ หน่วยงานอื่น)	ประชาชนมี เส้นทาง คมนาคมที่ สะดวก	ประชาชนมี เส้นทาง คมนาคมที่ สะดวก	กองช่าง

รายละเอียดโครงการพัฒนา

แผนพัฒนาท้องถิ่น (พ.ศ. ๒๕๖๖ – ๒๕๗๐)

องค์การบริหารส่วนตำบลคอนมะนา

แบบ ผ.๐๒

ยุทธศาสตร์จังหวัดที่ ๔ การยกระดับคุณภาพชีวิต และความปลอดภัยในชีวิตและทรัพย์สิน

- ยุทธศาสตร์การพัฒนาของ อปท. ในเขตจังหวัดที่ ๗ การพัฒนาโครงสร้างพื้นฐานและระบบสาธารณูปโภคให้อยู่ในเกณฑ์ที่ดีได้มาตรฐาน

๑. ยุทธศาสตร์การพัฒนาด้านโครงสร้างพื้นฐาน

๑.๑ แผนงานเคหะและชุมชน

ที่	โครงการ	วัตถุประสงค์	เป้าหมาย (ผลผลิตของ โครงการ)	งบประมาณ					ตัวชี้วัด (KPI)	ผลที่คาดว่าจะ ได้รับ	หน่วยงาน รับผิดชอบ หลัก
				๒๕๖๖ (บาท)	๒๕๖๗ (บาท)	๒๕๖๘ (บาท)	๒๕๖๙ (บาท)	๒๕๗๐ (บาท)			
๑๓๕	ขยายผิว ค.ส.ล.หมู่ที่ ๔ จากบ้านนางเกศร โพธิ์สุวรรณถึงบ้านนางสาวแก้ว โพธิ์สุวรรณ	เพื่อให้ประชาชนมีเส้นทางการคมนาคมที่สะดวก	ระยะทาง ๔๐๐ เมตร กว้าง ๒ เมตร	๗๕๐,๐๐๐ (งบอบต./หน่วยงานอื่น)	๗๕๐,๐๐๐ (งบอบต./หน่วยงานอื่น)	-	-	-	ประชาชนมีเส้นทางการคมนาคมที่สะดวก	ประชาชนมีเส้นทางการคมนาคมที่สะดวก	กองช่าง
๑๓๖	เสริมคันดินป้องกันน้ำท่วมหมู่ที่ ๔ เริ่มจากบริเวณนายชูชาติ ทองเชื้อ ถึงเขตเชื่อมต่อ ตำบลห้วยม่วง	เพื่อป้องกันน้ำท่วมและประชาชนสัญจรไปมาได้สะดวก	ระยะทาง ๑,๑๐๐ เมตร กว้าง ๕ เมตร	๒,๐๐๐,๐๐๐ (งบอบต./หน่วยงานอื่น)	-	๒,๐๐๐,๐๐๐ (งบอบต./หน่วยงานอื่น)	-	-	ประชาชนมีเส้นทางการคมนาคมที่สะดวก	ประชาชนมีเส้นทางการคมนาคมที่สะดวก	กองช่าง
๑๓๗	เสริมคันดินป้องกันน้ำท่วมหมู่ที่ ๔ เริ่มจากบริเวณนายสมพา แสงอรุณ ถึงบริเวณนายไพรวัลย์ แสงอรุณ (หลังอบต.)	เพื่อป้องกันน้ำท่วมและประชาชนสัญจรไปมาได้สะดวก	ระยะทาง ๑,๑๐๐ เมตร กว้าง ๕ เมตร	๒,๐๐๐,๐๐๐ (งบอบต./หน่วยงานอื่น)	๒,๐๐๐,๐๐๐ (งบอบต./หน่วยงานอื่น)	๒,๐๐๐,๐๐๐ (งบอบต./หน่วยงานอื่น)	-	-	ประชาชนมีเส้นทางการคมนาคมที่สะดวก	ประชาชนมีเส้นทางการคมนาคมที่สะดวก	กองช่าง

รายละเอียดโครงการพัฒนา  
แผนพัฒนาท้องถิ่น (พ.ศ. ๒๕๖๖ - ๒๕๗๐)

องค์การบริหารส่วนตำบลดอนมะนาว

ยุทธศาสตร์จังหวัดที่ ๔ การยกระดับคุณภาพชีวิต และความปลอดภัยในชีวิตและทรัพย์สิน

- ยุทธศาสตร์การพัฒนาของ อปท. ในเขตจังหวัดที่ ๗ การพัฒนาโครงสร้างพื้นฐานและระบบสาธารณูปโภคให้อยู่ในเกณฑ์ที่ดีได้มาตรฐาน

๑. ยุทธศาสตร์การพัฒนาด้านโครงสร้างพื้นฐาน

๑.๑ แผนงานเคหะและชุมชน

ที่	โครงการ	วัตถุประสงค์	เป้าหมาย (ผลผลิตของ โครงการ)	งบประมาณ					ตัวชี้วัด (KPI)	ผลที่คาดว่าจะได้รับ	หน่วยงาน รับผิดชอบ หลัก
				๒๕๖๖ (บาท)	๒๕๖๗ (บาท)	๒๕๖๘ (บาท)	๒๕๖๙ (บาท)	๒๕๗๐ (บาท)			
๑๓๘	ก่อสร้างถนนคอนกรีตเสริมเหล็กเพื่อส่งเสริมการท่องเที่ยว หมู่ที่ ๔ เริ่มจากบริเวณบ่อกึ่งนายนพรัตน์ เขียวศรีกุลถึงบริเวณบ่อกึ่งนายธนวีรดี ทองเชื้อ	เพื่อให้ประชาชนมีเส้นทางการคมนาคมที่สะดวกและเพื่อส่งเสริมการท่องเที่ยว	ระยะทาง ๑,๖๕๐ เมตร กว้าง ๔ เมตร	๕,๐๐๐,๐๐๐ (งบอบต./ หน่วยงานอื่น)	๕,๐๐๐,๐๐๐ (งบอบต./ หน่วยงานอื่น)	-	-	-	ประชาชนมีเส้นทางการคมนาคมที่สะดวก	ประชาชนมีเส้นทางการคมนาคมที่สะดวก	กองช่าง
๑๔๘	ปรับปรุงถนน ค.ส.ล.โดยการปูยางแอสฟัลท์ติกคอนกรีต หมู่ที่ ๔ สายนเรศวร ซอย ๒ เริ่มจากถนนลาดยางสายศรีเฉลิมเขต- บ้านดอนกลางถึงบริเวณสามแยกบ้านนายประสิทธิ์ สระทองทราย	เพื่อให้ประชาชนมีเส้นทางการคมนาคมที่สะดวก	กว้าง ๖ เมตร ระยะทางยาว ๒๗๐ เมตร	๖๕๐,๐๐๐ (งบอบต./ หน่วยงานอื่น)	๖๕๐,๐๐๐ (งบอบต./ หน่วยงานอื่น)	๖๕๐,๐๐๐ (งบอบต./ หน่วยงานอื่น)	๖๕๐,๐๐๐ (งบอบต./ หน่วยงานอื่น)	๖๕๐,๐๐๐ (งบอบต./ หน่วยงานอื่น)	ประชาชนมีเส้นทางการคมนาคมที่สะดวก	ประชาชนมีเส้นทางการคมนาคมที่สะดวก	กองช่าง

รายละเอียดโครงการพัฒนา  
แผนพัฒนาท้องถิ่น (พ.ศ. ๒๕๖๖ - ๒๕๗๐)  
องค์การบริหารส่วนตำบลคอนมะนาว

ยุทธศาสตร์จังหวัดที่ ๔ การยกระดับคุณภาพชีวิต และความปลอดภัยในชีวิตและทรัพย์สิน

- ยุทธศาสตร์การพัฒนาของ อปท. ในเขตจังหวัดที่ ๗ การพัฒนาโครงสร้างพื้นฐานและระบบสาธารณูปโภคให้อยู่ในเกณฑ์ที่ดีได้มาตรฐาน

๑. ยุทธศาสตร์การพัฒนาด้านโครงสร้างพื้นฐาน

๑.๑ แผนงานเคหะและชุมชน

ที่	โครงการ	วัตถุประสงค์	เป้าหมาย (ผลผลิตของ โครงการ)	งบประมาณ					ตัวชี้วัด (KPI)	ผลที่คาดว่าจะได้รับ	หน่วยงาน รับผิดชอบ หลัก
				๒๕๖๖ (บาท)	๒๕๖๗ (บาท)	๒๕๖๘ (บาท)	๒๕๖๙ (บาท)	๒๕๗๐ (บาท)			
๑๔๐	ปรับปรุงถนน ค.ส.ล.โดย การปูยางแอสฟัลท์ติก คอนกรีต หมู่ที่ ๔ สาย นเรศวร ซอย ๓ เริ่มจาก ถนนลาดยางสายศรีเฉลิม เขต- บ้านดอนกลางถึง บริเวณบ้านนายกล้า แซ่เบ้	เพื่อให้ประชาชน มีเส้นทางการ คมนาคมที่ สะดวก	กว้าง ๕ เมตร ระยะทางยาว ๔๐๐ เมตร	๘๐๐,๐๐๐ (งบอบต./ หน่วยงานอื่น)	๘๐๐,๐๐๐ (งบอบต./ หน่วยงานอื่น)	๘๐๐,๐๐๐ (งบอบต./ หน่วยงานอื่น)	๘๐๐,๐๐๐ (งบอบต./ หน่วยงานอื่น)	-	ประชาชนมี เส้นทาง คมนาคมที่ สะดวก	ประชาชนมี เส้นทาง คมนาคมที่ สะดวก	กองช่าง
๑๔๑	ก่อสร้างถนนคอนกรีตเสริม เหล็กหมู่ที่ ๔ จากคลอง ๔ ขวา ๑๑ ซ้าย ๒ ซ้าย ถึงที่ นายนายสวัสดิ์ ทองเชื้อ	เพื่อให้ประชาชน มีเส้นทางการ คมนาคมที่ สะดวก	กว้าง ๕ เมตร ระยะทางยาว ๑,๐๐๐ เมตร	๑,๓๐๐,๐๐๐ (งบอบต./ หน่วยงานอื่น)	๑,๓๐๐,๐๐๐ (งบอบต./ หน่วยงานอื่น)	๑,๓๐๐,๐๐๐ (งบอบต./ หน่วยงานอื่น)	๑,๓๐๐,๐๐๐ (งบอบต./ หน่วยงานอื่น)	๑,๓๐๐,๐๐๐ (งบอบต./ หน่วยงานอื่น)	ประชาชนมี เส้นทาง คมนาคมที่ สะดวก	ประชาชนมี เส้นทาง คมนาคมที่ สะดวก	กองช่าง

รายละเอียดโครงการพัฒนา  
แผนพัฒนาท้องถิ่น (พ.ศ. ๒๕๖๖ – ๒๕๗๐)  
องค์การบริหารส่วนตำบลดอนมะนาว

ยุทธศาสตร์จังหวัดที่ ๔ การยกระดับคุณภาพชีวิต และความปลอดภัยในชีวิตและทรัพย์สิน

- ยุทธศาสตร์การพัฒนาของ อปท. ในเขตจังหวัดที่ ๗ การพัฒนาโครงสร้างพื้นฐานและระบบสาธารณสุขปโภคให้อยู่ในเกณฑ์ที่ดีได้มาตรฐาน

๑. ยุทธศาสตร์การพัฒนาด้านโครงสร้างพื้นฐาน

๑.๑ แผนงานเคหะและชุมชน

ที่	โครงการ	วัตถุประสงค์	เป้าหมาย (ผลผลิตของ โครงการ)	งบประมาณ					ตัวชี้วัด (KPI)	ผลที่คาดว่าจะ ได้รับ	หน่วยงาน รับผิดชอบ หลัก
				๒๕๖๖ (บาท)	๒๕๖๗ (บาท)	๒๕๖๘ (บาท)	๒๕๖๙ (บาท)	๒๕๗๐ (บาท)			
๑๔๒	ปรับปรุงถนน ค.ส.ล.โดย การปูยางแอสฟัลท์ติก คอนกรีต หมู่ที่ ๔ สาย นเรศวร ซอย ๒ แยก ๑ เริ่มจากบริเวณบ้านนาย สนั่น โพธิ์สุวรรณ ถึงบริเวณ สามแยกบ้านนางกรรณิกา ออมสิน	เพื่อให้ประชาชน มีเส้นทางการ คมนาคมที่ สะดวก	กว้าง ๕ เมตร ระยะทางยาว ๑๒๐ เมตร	๒๔๐,๐๐๐ (งบอบต./ หน่วยงานอื่น)	๒๔๐,๐๐๐ (งบอบต./ หน่วยงานอื่น)	๒๔๐,๐๐๐ (งบอบต./ หน่วยงานอื่น)	๒๔๐,๐๐๐ (งบอบต./ หน่วยงานอื่น)	๒๔๐,๐๐๐ (งบอบต./ หน่วยงานอื่น)	ประชาชนมี เส้นทาง คมนาคมที่ สะดวก	ประชาชนมี เส้นทางการ คมนาคมที่ สะดวก	กองช่าง
๑๔๓	ซ่อมแซมถนนโดยการลงหิน คลุกผิวจราจร หมู่ที่ ๔ เริ่ม จากสะพานคอนกรีตบริเวณ นายนายไพโรจน์ แสงอรุณถึง สะพานคอนกรีตบริเวณบ้าน นายสมโภชน์ สาระสน้อย	เพื่อให้ประชาชน มีเส้นทางการ คมนาคมที่ สะดวก	ระยะทางยาว ๑,๖๐๐ เมตร กว้าง ๓ เมตร	๑๓๐,๐๐๐ (งบอบต./ หน่วยงานอื่น)	๑๓๐,๐๐๐ (งบอบต./ หน่วยงานอื่น)	๑๓๐,๐๐๐ (งบอบต./ หน่วยงานอื่น)	๑๓๐,๐๐๐ (งบอบต./ หน่วยงานอื่น)	๑๓๐,๐๐๐ (งบอบต./ หน่วยงานอื่น)	ประชาชนมี เส้นทาง คมนาคมที่ สะดวก	ประชาชนมี เส้นทาง คมนาคมที่ สะดวก	กองช่าง

รายละเอียดโครงการพัฒนา

แบบ ผ.๐๒

แผนพัฒนาท้องถิ่น (พ.ศ. ๒๕๖๖ - ๒๕๗๐)

องค์การบริหารส่วนตำบลดอนมะนาว

ยุทธศาสตร์จังหวัดที่ ๔ การยกระดับคุณภาพชีวิต และความปลอดภัยในชีวิตและทรัพย์สิน

- ยุทธศาสตร์การพัฒนาของ อปท. ในเขตจังหวัดที่ ๗ การพัฒนาโครงสร้างพื้นฐานและระบบสาธารณูปโภคให้อยู่ในเกณฑ์ที่ดีได้มาตรฐาน

๑. ยุทธศาสตร์พัฒนาด้านโครงสร้างพื้นฐาน

๑.๑ แผนงานเคหะและชุมชน

ที่	โครงการ	วัตถุประสงค์	เป้าหมาย (ผลผลิตของ โครงการ)	งบประมาณ					ตัวชี้วัด (KPI)	ผลที่คาดว่าจะ ได้รับ	หน่วยงาน รับผิดชอบ หลัก
				๒๕๖๖ (บาท)	๒๕๖๗ (บาท)	๒๕๖๘ (บาท)	๒๕๖๙ (บาท)	๒๕๗๐ (บาท)			
๑๔๔	ขยายไหล่ทางถนนคอนกรีตเสริมเหล็กหมู่ที่ ๔ จากบ้านนายแห้ว ทองเชื้อ ถึงบ้านนายเสมา ทองเชื้อ	เพื่อให้ประชาชนมีเส้นทางคมนาคมที่สะดวก	ระยะทาง ๒๐๐ เมตร กว้างข้างละ ๑ เมตร	-	๓๕๐,๐๐๐ (งบอบต./หน่วยงานอื่น)	-	-	-	ประชาชนมีเส้นทางคมนาคมที่สะดวก	ประชาชนมีเส้นทางคมนาคมที่สะดวก	กองช่าง
๑๔๕	ขยายผิวจราจรถนนคอนกรีตเสริมเหล็กพร้อมวางท่อระบายน้ำหมู่ที่ ๔ เริ่มจากถนนลาดยาง ๓๐๒๐ บริเวณบ้านนายจ้านง ทองเชื้อถึงคลอง ๔ ขวา ๑๑ ซ้าย ๒ ซ้าย	เพื่อให้ประชาชนมีเส้นทางคมนาคมที่สะดวกและเพื่อให้การระบายน้ำสะดวก	กว้าง ๑ เมตร ยาว ๒๒๐ เมตร ท่อ คสล.ขนาด ๑ X๑ เมตร จำนวน ๒๐๐ ท่อน	-	๒,๐๐๐,๐๐๐ (งบอบต./หน่วยงานอื่น)	๒,๐๐๐,๐๐๐ (งบอบต./หน่วยงานอื่น)	-	-	ประชาชนมีเส้นทางคมนาคมที่สะดวก	ประชาชนมีเส้นทางคมนาคมที่สะดวกและระบายน้ำได้ดี	กองช่าง
๑๔๖	ก่อสร้างถนนดินหมู่ที่ ๔ บริเวณที่นาของนางประคอง ทองเชื้อถึงเขตติดต่อบ้านห้วยม่วง	เพื่อให้ประชาชนมีเส้นทางคมนาคมที่สะดวก	กว้าง ๖ เมตร ยาว ๑,๒๐๐ เมตร	๔,๕๐๐,๐๐๐ (งบอบต./หน่วยงานอื่น)	๔,๕๐๐,๐๐๐ (งบอบต./หน่วยงานอื่น)	๔,๕๐๐,๐๐๐ (งบอบต./หน่วยงานอื่น)	๔,๕๐๐,๐๐๐ (งบอบต./หน่วยงานอื่น)	๔,๕๐๐,๐๐๐ (งบอบต./หน่วยงานอื่น)	ประชาชนมีเส้นทางคมนาคมที่สะดวก	ประชาชนมีเส้นทางคมนาคมที่สะดวก	กองช่าง

รายละเอียดโครงการพัฒนา  
แผนพัฒนาท้องถิ่น (พ.ศ. ๒๕๖๖ - ๒๕๗๐)

แบบ ผ.๑๒

องค์การบริหารส่วนตำบลดอนมะนาว

ยุทธศาสตร์จังหวัดที่ ๔ การยกระดับคุณภาพชีวิต และความปลอดภัยในชีวิตและทรัพย์สิน

- ยุทธศาสตร์การพัฒนาของ อปท. ในเขตจังหวัดที่ ๗ การพัฒนาโครงสร้างพื้นฐานและระบบสาธารณูปโภคให้อยู่ในเกณฑ์ที่ดีได้มาตรฐาน

๑. ยุทธศาสตร์การพัฒนาด้านโครงสร้างพื้นฐาน

๑.๑ แผนงานเคหะและชุมชน

ที่	โครงการ	วัตถุประสงค์	เป้าหมาย (ผลผลิตของ โครงการ)	งบประมาณ					ตัวชี้วัด (KPI)	ผลที่คาดว่าจะ ได้รับ	หน่วยงาน รับผิดชอบ หลัก
				๒๕๖๖ (บาท)	๒๕๖๗ (บาท)	๒๕๖๘ (บาท)	๒๕๖๙ (บาท)	๒๕๗๐ (บาท)			
๑๔๗	ปรับปรุงผิวถนนคอนกรีตเสริมเหล็กโดยการปูยางแอสฟัลท์ติกคอนกรีต หมู่ที่ ๔ เริ่มจากบริเวณบ้านนางสาวอ้อเนียมเพราะถึงบริเวณบ้านนายชัย ออมสิน	เพื่อให้ประชาชนมีเส้นทางการคมนาคมที่สะดวก	กว้าง ๖ เมตร ระยะทางยาว ๓๐๐ เมตร	๙๐๐,๐๐๐ (งบอบต./ หน่วยงานอื่น)	๙๐๐,๐๐๐ (งบอบต./ หน่วยงานอื่น)	๙๐๐,๐๐๐ (งบอบต./ หน่วยงานอื่น)	๙๐๐,๐๐๐ (งบอบต./ หน่วยงานอื่น)	๙๐๐,๐๐๐ (งบอบต./ หน่วยงานอื่น)	ประชาชนมี เส้นทาง คมนาคมที่ สะดวก	ประชาชนมี เส้นทาง คมนาคมที่ สะดวก	กองช่าง
๑๔๘	ก่อสร้างถนนคอนกรีตเสริมเหล็กหมู่ที่ ๔ จากที่นายแห้วทองเชื้อ ถึงที่ดินนายธีรรัชชทองเชื้อ	เพื่อให้ประชาชนมีเส้นทางการคมนาคมที่สะดวก	ระยะทาง ๖๐ เมตร กว้าง ๔ เมตร	๑๕๐,๐๐๐ (งบอบต./ หน่วยงานอื่น)	๑๕๐,๐๐๐ (งบอบต./ หน่วยงานอื่น)	๑๕๐,๐๐๐ (งบอบต./ หน่วยงานอื่น)	๑๕๐,๐๐๐ (งบอบต./ หน่วยงานอื่น)	๑๕๐,๐๐๐ (งบอบต./ หน่วยงานอื่น)	ประชาชนมี เส้นทาง คมนาคมที่ สะดวก	ประชาชนมี เส้นทาง คมนาคมที่ สะดวก	กองช่าง

รายละเอียดโครงการพัฒนา

แบบ ผ.๐๒

แผนพัฒนาท้องถิ่น (พ.ศ. ๒๕๖๖ - ๒๕๗๐)

องค์การบริหารส่วนตำบลดอนมะนาว

ยุทธศาสตร์จังหวัดที่ ๔ การยกระดับคุณภาพชีวิต และความปลอดภัยในชีวิตและทรัพย์สิน

- ยุทธศาสตร์การพัฒนาของ อปท. ในเขตจังหวัดที่ ๗ การพัฒนาโครงสร้างพื้นฐานและระบบสาธารณูปโภคให้อยู่ในเกณฑ์ที่ดีได้มาตรฐาน

๑. ยุทธศาสตร์การพัฒนาด้านโครงสร้างพื้นฐาน

๑.๑ แผนงานเคหะและชุมชน

ที่	โครงการ	วัตถุประสงค์	เป้าหมาย (ผลผลิตของ โครงการ)	งบประมาณ					ตัวชี้วัด (KPI)	ผลที่คาดว่าจะ ได้รับ	หน่วยงาน รับผิดชอบ หลัก
				๒๕๖๖ (บาท)	๒๕๖๗ (บาท)	๒๕๖๘ (บาท)	๒๕๖๙ (บาท)	๒๕๗๐ (บาท)			
๑๔๙	ซ่อมแซมถนนหินคลุกผิว จราจรหมู่ที่ ๔ เริ่มจากทาง หลวงชนบท ๓๐๒๐ บริเวณ ไร่นางัญญานันท์ ถึงที่นา นายบุญรอด เนียมเพราะ	เพื่อให้ประชาชนมี เส้นทางการ คมนาคมที่สะดวก	ระยะทาง ๒,๙๐๐ เมตร กว้าง ๕ เมตร	๔๐๐,๐๐๐ (งบอบต./ หน่วยงานอื่น)	๔๐๐,๐๐๐ (งบอบต./ หน่วยงานอื่น)	๔๐๐,๐๐๐ (งบอบต./ หน่วยงานอื่น)	๔๐๐,๐๐๐ (งบอบต./ หน่วยงานอื่น)	๔๐๐,๐๐๐ (งบอบต./ หน่วยงานอื่น)	ประชาชนมี เส้นทางการ คมนาคมที่ สะดวก	ประชาชนมี เส้นทางการ คมนาคมที่ สะดวก	กองช่าง
๑๕๐	ก่อสร้างถนนคอนกรีตเสริม เหล็ก หมู่ที่ ๔ จากที่นา นายชูชาติ ทองเชื้อถึงเขต ติดต่อตำบลห้วยม่วง	เพื่อให้ประชาชนมี เส้นทางการ คมนาคมที่สะดวก	ระยะทาง ๑,๑๐๐ เมตร กว้าง ๔ เมตร	๓,๕๐๐,๐๐๐ (งบอบต./ หน่วยงานอื่น)	๓,๕๐๐,๐๐๐ (งบอบต./ หน่วยงานอื่น)	๓,๕๐๐,๐๐๐ (งบอบต./ หน่วยงานอื่น)	๓,๕๐๐,๐๐๐ (งบอบต./ หน่วยงานอื่น)	๓,๕๐๐,๐๐๐ (งบอบต./ หน่วยงานอื่น)	ประชาชนมี เส้นทางการ คมนาคมที่ สะดวก	ประชาชนมี เส้นทางการ คมนาคมที่ สะดวก	กองช่าง
๑๕๑	ก่อสร้างถนนลาดยางแอสฟัลท์ ติกคอนกรีต หมู่ที่ ๔ เริ่มจาก ทางหลวงชนบท ๓๐๒๐ บริเวณไร่นางัญญานันท์ ถึง ที่นายนายบุญรอด เนียมเพราะ	เพื่อให้ประชาชนมี เส้นทางการ คมนาคมที่สะดวก	ระยะทาง ๒,๙๐๐ เมตร กว้าง ๕ เมตร	๙,๐๐๐,๐๐๐ (งบอบต./ หน่วยงานอื่น)	๙,๐๐๐,๐๐๐ (งบอบต./ หน่วยงานอื่น)	๙,๐๐๐,๐๐๐ (งบอบต./ หน่วยงานอื่น)	๙,๐๐๐,๐๐๐ (งบอบต./ หน่วยงานอื่น)	๙,๐๐๐,๐๐๐ (งบอบต./ หน่วยงานอื่น)	ประชาชนมี เส้นทางการ คมนาคมที่ สะดวก	ประชาชนมี เส้นทางการ คมนาคมที่ สะดวก	กองช่าง

รายละเอียดโครงการพัฒนา  
แผนพัฒนาท้องถิ่น (พ.ศ. ๒๕๖๖ - ๒๕๗๐)

แบบ ผ.๐๒

องค์การบริหารส่วนตำบลคอนมะนาว

ยุทธศาสตร์จังหวัดที่ ๔ การยกระดับคุณภาพชีวิต และความปลอดภัยในชีวิตและทรัพย์สิน

- ยุทธศาสตร์การพัฒนาของ อปท. ในเขตจังหวัดที่ ๗ การพัฒนาโครงสร้างพื้นฐานและระบบสาธารณูปโภคให้อยู่ในเกณฑ์ที่ดีได้มาตรฐาน

๑. ยุทธศาสตร์การพัฒนาด้านโครงสร้างพื้นฐาน

๑.๑ แผนงานเคหะและชุมชน

ที่	โครงการ	วัตถุประสงค์	เป้าหมาย (ผลผลิตของ โครงการ)	งบประมาณ					ตัวชี้วัด (KPI)	ผลที่คาดว่าจะ ได้รับ	หน่วยงาน รับผิดชอบ หลัก
				๒๕๖๖ (บาท)	๒๕๖๗ (บาท)	๒๕๖๘ (บาท)	๒๕๖๙ (บาท)	๒๕๗๐ (บาท)			
๑๕๒	ซ่อมแซมถนนโดยการลงหิน คลุกผิวจราจรหมู่ที่ ๔ เริ่ม จากนายชูชาติ ทองเชื้อ ถึง เขตติดต่อตำบลห้วยม่วง	เพื่อให้ประชาชนมี เส้นทางการ คมนาคมที่สะดวก	ระยะทาง ๑,๑๐๐ เมตร กว้าง ๓ เมตร	๙๒,๐๐๐ (งบอบต./ หน่วยงานอื่น)	๙๒,๐๐๐ (งบอบต./ หน่วยงานอื่น)	๙๒,๐๐๐ (งบอบต./ หน่วยงานอื่น)	๙๒,๐๐๐ (งบอบต./ หน่วยงานอื่น)	๙๒,๐๐๐ (งบอบต./ หน่วยงานอื่น)	ประชาชนมี เส้นทางการ คมนาคมที่ สะดวก	ประชาชนมี เส้นทางการ คมนาคมที่ สะดวก	กองช่าง
๑๕๓	ก่อสร้างถนนคอนกรีตเสริม เหล็ก หมู่ที่ ๔ จากคลอง ๔ ขวา ๑๑ ซ้าย ๒ ซ้าย ถึง บริเวณนายไพบูลย์ แสงอรุณ	เพื่อให้ประชาชนมี เส้นทางการ คมนาคมที่สะดวก	กว้าง ๔ เมตร ระยะทาง ๑,๑๐๐ เมตร	๓,๐๕๐,๐๐๐ (งบอบต./ หน่วยงานอื่น)	๓,๐๕๐,๐๐๐ (งบอบต./ หน่วยงานอื่น)	๓,๐๕๐,๐๐๐ (งบอบต./ หน่วยงานอื่น)	๓,๐๕๐,๐๐๐ (งบอบต./ หน่วยงานอื่น)	-	ประชาชนมี เส้นทาง คมนาคมที่ สะดวก	ประชาชนมี เส้นทาง คมนาคมที่ สะดวก	กองช่าง
๑๕๔	วางท่อระบายน้ำ หมู่ที่ ๔ จาก บ้านนายสวัสดิ์ ทองเชื้อ ถึง บ้าน น.ส.ภาเพ็ญ แสงอรุณ	เพื่อการระบายน้ำ สะดวก	ระยะทาง ๒๒๐ เมตร	๑๕๐,๐๐๐ (งบอบต./ หน่วยงานอื่น)	๑๕๐,๐๐๐ (งบอบต./ หน่วยงานอื่น)	๑๕๐,๐๐๐ (งบอบต./ หน่วยงานอื่น)	๑๕๐,๐๐๐ (งบอบต./ หน่วยงานอื่น)	๑๕๐,๐๐๐ (งบอบต./ หน่วยงานอื่น)	จำนวนท่อ ระบายน้ำมี มาตรฐาน เพิ่มขึ้น	ระบบ ระบายน้ำมี ประสิทธิ ภาพ	กองช่าง

รายละเอียดโครงการพัฒนา  
แผนพัฒนาท้องถิ่น (พ.ศ. ๒๕๖๖ - ๒๕๗๐)  
องค์การบริหารส่วนตำบลดอนมะนาว

ยุทธศาสตร์จังหวัดที่ ๔ การยกระดับคุณภาพชีวิต และความปลอดภัยในชีวิตและทรัพย์สิน

- ยุทธศาสตร์การพัฒนาของ อปท. ในเขตจังหวัดที่ ๗ การพัฒนาโครงสร้างพื้นฐานและระบบสาธารณูปโภคให้อยู่ในเกณฑ์ที่ดีได้มาตรฐาน

๑. ยุทธศาสตร์การพัฒนาด้านโครงสร้างพื้นฐาน

๑.๑ แผนงานเคหะและชุมชน

ที่	โครงการ	วัตถุประสงค์	เป้าหมาย (ผลผลิตของ โครงการ)	งบประมาณ					ตัวชี้วัด (KPI)	ผลที่คาดว่าจะ ได้รับ	หน่วยงาน รับผิดชอบ หลัก
				๒๕๖๖ (บาท)	๒๕๖๗ (บาท)	๒๕๖๘ (บาท)	๒๕๖๙ (บาท)	๒๕๗๐ (บาท)			
๑๕๕	ลอกคลองหมู่ที่ ๔ จาก คลอง ๑๑ ซ้าย ๒ ซ้าย ถึง สะพานข้ามคลอง ร.๖	เพื่อให้การ ระบายน้ำสะดวก และมีน้ำใช้ใน การเกษตร เพียงพอ	ระยะทาง ๑,๐๐๐ เมตร	๒๐๐,๐๐๐ (งบอบต./ หน่วยงานอื่น)	-	๒๐๐,๐๐๐ (งบอบต./ หน่วยงานอื่น)	-	๒๐๐,๐๐๐ (งบอบต./ หน่วยงานอื่น)	จำนวนคลองที่ สะอาดเพิ่มขึ้น	ระบบการ ระบายน้ำมี ประสิทธิ ภาพ	กองช่าง
๑๕๖	ลอกคลองหมู่ที่ ๔ จาก คลอง ร.๖ ถึงนา นายประสิทธิ์ แสงอรุณ	เพื่อให้การ ระบายน้ำสะดวก และมีน้ำใช้ใน การเกษตร เพียงพอ	ระยะทาง ๕๐๐ เมตร	-	๑๐๐,๐๐๐ (งบอบต./ หน่วยงานอื่น)	-	๑๐๐,๐๐๐ (งบอบต./ หน่วยงานอื่น)	-	จำนวนคลองที่ สะอาดเพิ่มขึ้น	ระบบการ ระบายน้ำมี ประสิทธิ ภาพ	กองช่าง
๑๕๗	ลอกคลองบริเวณที่นา นายยืน ทรัพย์มาก ถึง นายเหลียง กอบแก้วสกุล หมู่ที่ ๔ (ฝั่งขวา)	เพื่อให้การ ระบายน้ำสะดวก และมีน้ำใช้ใน การเกษตร เพียงพอ	ระยะทาง ๓๐๐ เมตร	-	๖๐,๐๐๐ (งบอบต./ หน่วยงานอื่น)	-	๖๐,๐๐๐ (งบอบต./ หน่วยงานอื่น)	-	จำนวนคลองที่ สะอาดเพิ่มขึ้น	ระบบการ ระบายน้ำมี ประสิทธิ ภาพ	กองช่าง

**รายละเอียดโครงการพัฒนา**  
**แผนพัฒนาท้องถิ่น (พ.ศ. ๒๕๖๖ – ๒๕๗๐)**  
**องค์การบริหารส่วนตำบลดอนมะนาว**

**ยุทธศาสตร์จังหวัดที่ ๔ การยกระดับคุณภาพชีวิต และความปลอดภัยในชีวิตและทรัพย์สิน**

- ยุทธศาสตร์การพัฒนาของ อปท. ในเขตจังหวัดที่ ๗ การพัฒนาโครงสร้างพื้นฐานและระบบสาธารณูปโภคให้อยู่ในเกณฑ์ที่ดีได้มาตรฐาน

**๑. ยุทธศาสตร์การพัฒนาด้านโครงสร้างพื้นฐาน**

๑.๑ แผนงานเคหะและชุมชน

ที่	โครงการ	วัตถุประสงค์	เป้าหมาย (ผลผลิตของ โครงการ)	งบประมาณ					ตัวชี้วัด (KPI)	ผลที่คาดว่าจะ ได้รับ	หน่วยงาน รับผิดชอบ หลัก
				๒๕๖๖ (บาท)	๒๕๖๗ (บาท)	๒๕๖๘ (บาท)	๒๕๖๙ (บาท)	๒๕๗๐ (บาท)			
๑๕๘	ลอกร่องระบายน้ำหมู่ที่ ๔ บริเวณบ้านนายสีลา ทองเชื้อถึงคลองชลประทาน	เพื่อให้การระบายน้ำสะดวกและมีน้ำใช้ในการเกษตรเพียงพอ	ระยะทาง ๓๐๐ เมตร	-	๖๐,๐๐๐ (งบอบต./หน่วยงานอื่น)	-	๖๐,๐๐๐ (งบอบต./หน่วยงานอื่น)	-	จำนวนคลองที่สะอาดเพิ่มขึ้น	ระบบการระบายน้ำมีประสิทธิภาพ	กองช่าง
๑๕๙	ขุดลอกคลองระบายน้ำหมู่ที่ ๔ จากบ้านนายฮวยแสงอรุณถึงคลอง ๔ ขวา ๑๑ ซ้าย ๒ ซ้าย	เพื่อให้การระบายน้ำสะดวก	ระยะทาง ๓๐๐ เมตร	-	๖๐,๐๐๐ (งบอบต./หน่วยงานอื่น)	-	๖๐,๐๐๐ (งบอบต./หน่วยงานอื่น)	-	จำนวนคลองที่สะอาดเพิ่มขึ้น	คลองสะอาดและสามารถระบายน้ำได้ดี	กองช่าง
๑๖๐	ขุดลอกคลองระบายน้ำหมู่ที่ ๔ หน้า อบต.ดอนมะนาวถึงบ้านนายสวัสดิ์ ทองเชื้อ	เพื่อให้การระบายน้ำสะดวก	ระยะทาง ๕๐๐ เมตร	๑๕๐,๐๐๐ (งบอบต./หน่วยงานอื่น)	๑๕๐,๐๐๐ (งบอบต./หน่วยงานอื่น)	๑๕๐,๐๐๐ (งบอบต./หน่วยงานอื่น)	-	๑๕๐,๐๐๐ (งบอบต./หน่วยงานอื่น)	จำนวนคลองที่สะอาดเพิ่มขึ้น	คลองสะอาดและสามารถระบายน้ำได้ดี	กองช่าง

รายละเอียดโครงการพัฒนา  
แผนพัฒนาท้องถิ่น (พ.ศ. ๒๕๖๖ - ๒๕๗๐)

แบบ ผ.๐๒

องค์การบริหารส่วนตำบลดอนมะนาว

ยุทธศาสตร์จังหวัดที่ ๔ การยกระดับคุณภาพชีวิต และความปลอดภัยในชีวิตและทรัพย์สิน

- ยุทธศาสตร์การพัฒนาของ อปท. ในเขตจังหวัดที่ ๗ การพัฒนาโครงสร้างพื้นฐานและระบบสาธารณูปโภคให้อยู่ในเกณฑ์ที่ดีได้มาตรฐาน

๑. ยุทธศาสตร์การพัฒนาด้านโครงสร้างพื้นฐาน

๑.๑ แผนงานเคหะและชุมชน

ที่	โครงการ	วัตถุประสงค์	เป้าหมาย (ผลผลิตของ โครงการ)	งบประมาณ					ตัวชี้วัด (KPI)	ผลที่คาดว่าจะ ได้รับ	หน่วยงาน รับผิดชอบ หลัก
				๒๕๖๖ (บาท)	๒๕๖๗ (บาท)	๒๕๖๘ (บาท)	๒๕๖๙ (บาท)	๒๕๗๐ (บาท)			
๑๖๑	ขยายสะพานข้ามคลองหุ่ม ๔ จากคลอง ๔ ขวา ๑๑ ซ้าย ๒ ซ้าย บริเวณหลังวัด ดอนมะนาว	เพื่อให้ประชาชน มีเส้นทางการ คมนาคมที่ สะดวก	จำนวน ๑ แห่ง	-	๕๐๐,๐๐๐ (งบอบต./ หน่วยงานอื่น)	๕๐๐,๐๐๐ (งบอบต./ หน่วยงานอื่น)	-	-	ประชาชนมี เส้นทาง คมนาคมที่ สะดวก	ประชาชนมี เส้นทาง คมนาคมที่ สะดวก	กองช่าง
๑๖๒	ขุดลอกคลองระบายน้ำหมู่ที่ ๔ บริเวณบ้านนายแสง ออมสิน ถึงบริเวณบ้าน นายณรงค์ นรารัตน์	เพื่อให้การ ระบายน้ำสะดวก และมีน้ำใช้ในการ เกษตร เพียงพอ	ระยะทาง ๕๐๐ เมตร	๑๕๐,๐๐๐ (งบอบต./ หน่วยงานอื่น)	-	๑๕๐,๐๐๐ (งบอบต./ หน่วยงานอื่น)	-	๑๕๐,๐๐๐ (งบอบต./ หน่วยงานอื่น)	จำนวนคลองที่ สะอาดเพิ่มขึ้น	คลอง สะอาดและ สามารถ ระบายน้ำ ได้ดี	กองช่าง
๑๖๓	วางท่อระบายน้ำหมู่ที่ ๔ จากบ้านนางรัตนาวลี วิจัยภาคชกจ ถึงบ้านผู้ใหญ่ วิทยา โพธิ์สุวรรณ	เพื่อให้การ ระบายน้ำสะดวก	ระยะทาง ๕๐๐ เมตร	-	๕๐๐,๐๐๐ (งบอบต./ หน่วยงานอื่น)	-	๕๐๐,๐๐๐ (งบอบต./ หน่วยงานอื่น)	-	จำนวน ครัวเรือนที่ ได้รับ ประโยชน์	ระบายน้ำได้ ดี	กองช่าง

รายละเอียดโครงการพัฒนา  
แผนพัฒนาท้องถิ่น (พ.ศ. ๒๕๖๖ - ๒๕๗๐)

แบบ ผ.๐๒

องค์การบริหารส่วนตำบลดอนมะนาว

ยุทธศาสตร์จังหวัดที่ ๔ การยกระดับคุณภาพชีวิต และความปลอดภัยในชีวิตและทรัพย์สิน

- ยุทธศาสตร์การพัฒนาของ อปท. ในเขตจังหวัดที่ ๗ การพัฒนาโครงสร้างพื้นฐานและระบบสาธารณูปโภคให้อยู่ในเกณฑ์ที่ดีได้มาตรฐาน

๑. ยุทธศาสตร์การพัฒนาด้านโครงสร้างพื้นฐาน

๑.๑ แผนงานเคหะและชุมชน

ที่	โครงการ	วัตถุประสงค์	เป้าหมาย (ผลผลิตของ โครงการ)	งบประมาณ					ตัวชี้วัด (KPI)	ผลที่คาดว่าจะ ได้รับ	หน่วยงาน รับผิดชอบ หลัก
				๒๕๖๖ (บาท)	๒๕๖๗ (บาท)	๒๕๖๘ (บาท)	๒๕๖๙ (บาท)	๒๕๗๐ (บาท)			
๑๖๔	วางท่อระบายน้ำหมู่ที่ ๔ ถนน ๓๐๒๐ บริเวณบ้านนางแอ เนียมเพราะ ปากซอย ๔	เพื่อให้การระบายน้ำสะดวก	ระยะทาง ๒๐ เมตร	๕๐,๐๐๐ (งบอบต./หน่วยงานอื่น)	๕๐,๐๐๐ (งบอบต./หน่วยงานอื่น)	๕๐,๐๐๐ (งบอบต./หน่วยงานอื่น)	๕๐,๐๐๐ (งบอบต./หน่วยงานอื่น)	๕๐,๐๐๐ (งบอบต./หน่วยงานอื่น)	จำนวนครัวเรือนที่ได้รับประโยชน์	ระบายน้ำได้ดี	กองช่าง
๑๖๕	ขุดลอกคลองสาธารณประโยชน์ หมู่ที่ ๔ เริ่มจากบริเวณบ่อกุ่ม นายอนุสรณ์ ทองเชื้อถึงเขตติดต่อตำบลห้วยม่วง	เพื่อให้การระบายน้ำสะดวกและมีน้ำใช้ในการเกษตรเพียงพอ	ระยะทาง ๒,๗๐๐ เมตร	๕๐๐,๐๐๐ (งบอบต./หน่วยงานอื่น)	-	๕๐๐,๐๐๐ (งบอบต./หน่วยงานอื่น)	-	๕๐๐,๐๐๐ (งบอบต./หน่วยงานอื่น)	จำนวนคลองที่สะอาดเพิ่มขึ้น	ระบบการระบายน้ำมีประสิทธิภาพ	กองช่าง
๑๖๖	วางท่อระบายน้ำ หมู่ที่ ๔ เริ่มจากบริเวณศูนย์สาธิตการตลาดถึงบริเวณบ้านนางโพธิ์งาม ถิ่นวงศ์เย็น	เพื่อให้การระบายน้ำสะดวก	ท่อขนาด ๐.๔๐ เมตรระยะทาง ๒๒ เมตร	๑๕๐,๐๐๐ (งบอบต./หน่วยงานอื่น)	๑๕๐,๐๐๐ (งบอบต./หน่วยงานอื่น)	๑๕๐,๐๐๐ (งบอบต./หน่วยงานอื่น)	๑๕๐,๐๐๐ (งบอบต./หน่วยงานอื่น)	๑๕๐,๐๐๐ (งบอบต./หน่วยงานอื่น)	จำนวนครัวเรือนที่ได้รับประโยชน์	ระบายน้ำได้ดี	กองช่าง

รายละเอียดโครงการพัฒนา  
แผนพัฒนาท้องถิ่น (พ.ศ. ๒๕๖๖ - ๒๕๗๐)

แบบ ผ.๐๒

องค์การบริหารส่วนตำบลดอนมะนาว

ยุทธศาสตร์จังหวัดที่ ๔ การยกระดับคุณภาพชีวิต และความปลอดภัยในชีวิตและทรัพย์สิน

- ยุทธศาสตร์การพัฒนาของ อปท. ในเขตจังหวัดที่ ๗ การพัฒนาโครงสร้างพื้นฐานและระบบสาธารณูปโภคให้อยู่ในเกณฑ์ที่ดีได้มาตรฐาน

๑. ยุทธศาสตร์การพัฒนาด้านโครงสร้างพื้นฐาน

๑.๑ แผนงานเคหะและชุมชน

ที่	โครงการ	วัตถุประสงค์	เป้าหมาย (ผลผลิตของ โครงการ)	งบประมาณ					ตัวชี้วัด (KPI)	ผลที่คาดว่าจะ ได้รับ	หน่วยงาน รับผิดชอบ หลัก
				๒๕๖๖ (บาท)	๒๕๖๗ (บาท)	๒๕๖๘ (บาท)	๒๕๖๙ (บาท)	๒๕๗๐ (บาท)			
๑๖๗	ขยายสะพานหมู่ที่ ๔ บริเวณหลังนายนายแห้วทองเชื้อ ออกทุ่งหนองยาว	เพื่อให้ประชาชนมีเส้นทางการคมนาคมที่สะดวก	จำนวน ๑ แห่ง	-	๕๐๐,๐๐๐ (งบอบต./ หน่วยงานอื่น)	๕๐๐,๐๐๐ (งบอบต./ หน่วยงานอื่น)	-	-	ประชาชนมีเส้นทางการคมนาคมที่สะดวก	ประชาชนมีเส้นทางการคมนาคมที่สะดวก	กองช่าง
๑๖๘	ก่อสร้างลานคอนกรีตเอนกประสงค์หมู่ที่ ๔ บริเวณที่ทำการ อบต.ดอนมะนาว	เพื่อเป็นพื้นที่จอดรถผู้มาติดต่อราชการ	ขนาดกว้าง ด้านหน้า ๑๑.๐๐ เมตรด้านหลัง ๕.๐๐ เมตร ยาว ๐.๑๐ เมตร ยาว ๕๕.๐๐ เมตร	๓๐๐,๐๐๐ (งบอบต./ หน่วยงานอื่น)	๓๐๐,๐๐๐ (งบอบต./ หน่วยงานอื่น)	๓๐๐,๐๐๐ (งบอบต./ หน่วยงานอื่น)	๓๐๐,๐๐๐ (งบอบต./ หน่วยงานอื่น)	๓๐๐,๐๐๐ (งบอบต./ หน่วยงานอื่น)	ประชาชนผู้มาติดต่อราชการ	ประชาชนได้รับความสะดวกในการมาติดต่อราชการ	กองช่าง
๑๖๙	ก่อสร้างถนนคอนกรีตเสริมเหล็กหมู่ที่ ๕ พร้อมท่อระบายน้ำจากบ้านนายหวีทองเชื้อ ถึงบ้านนางแมงออมสิน	เพื่อให้ประชาชนมีเส้นทางการคมนาคมที่สะดวก	ระยะทาง ๒๐๐ เมตร กว้าง ๔ เมตร	๖๐๐,๐๐๐ (งบอบต./ หน่วยงานอื่น)	๖๐๐,๐๐๐ (งบอบต./ หน่วยงานอื่น)	๖๐๐,๐๐๐ (งบอบต./ หน่วยงานอื่น)	๖๐๐,๐๐๐ (งบอบต./ หน่วยงานอื่น)	๖๐๐,๐๐๐ (งบอบต./ หน่วยงานอื่น)	ประชาชนมีเส้นทางการคมนาคมที่สะดวก	ประชาชนมีเส้นทางการคมนาคมที่สะดวก	กองช่าง

รายละเอียดโครงการพัฒนา  
แผนพัฒนาท้องถิ่น (พ.ศ. ๒๕๖๖ - ๒๕๗๐)

แบบ ผ.๐๒

องค์การบริหารส่วนตำบลดอนมะนาว

ยุทธศาสตร์จังหวัดที่ ๔ การยกระดับคุณภาพชีวิต และความปลอดภัยในชีวิตและทรัพย์สิน

- ยุทธศาสตร์การพัฒนาของ อปท. ในเขตจังหวัดที่ ๗ การพัฒนาโครงสร้างพื้นฐานและระบบสาธารณูปโภคให้อยู่ในเกณฑ์ที่ดีได้มาตรฐาน

๑. ยุทธศาสตร์การพัฒนาด้านโครงสร้างพื้นฐาน

๑.๑ แผนงานเคหะและชุมชน

ที่	โครงการ	วัตถุประสงค์	เป้าหมาย (ผลผลิตของ โครงการ)	งบประมาณ					ตัวชี้วัด (KPI)	ผลที่คาดว่าจะได้รับ	หน่วยงาน รับผิดชอบ หลัก
				๒๕๖๖ (บาท)	๒๕๖๗ (บาท)	๒๕๖๘ (บาท)	๒๕๖๙ (บาท)	๒๕๗๐ (บาท)			
๑๗๐	ซ่อมแซมถนนโดยการลงหิน คลุกผิวจราจรหมู่ที่ ๕ เริ่ม จากคลอง ร.๖บริเวณที่ นายนายอรรถพิสุทธิ์ กลิ่นทอง ถึงที่นา นางน้ำฝน โทศรี	เพื่อให้ประชาชน มีเส้นทางการ คมนาคมที่ สะดวก	ระยะทาง ๓๐๐ เมตร กว้าง ๓ เมตร	๒๕,๐๐๐ (งบอบต./ หน่วยงานอื่น)	๒๕,๐๐๐ (งบอบต./ หน่วยงานอื่น)	๒๕,๐๐๐ (งบอบต./ หน่วยงานอื่น)	๒๕,๐๐๐ (งบอบต./ หน่วยงานอื่น)	๒๕,๐๐๐ (งบอบต./ หน่วยงานอื่น)	ประชาชนมี เส้นทาง คมนาคมที่ สะดวก	ประชาชนมี เส้นทาง คมนาคมที่ สะดวก	กองช่าง
๑๗๑	ซ่อมแซมถนนโดยการลงหิน คลุกผิวจราจร หมู่ที่ ๕ จาก บ้านนางเผือก ถึงคลองทิ้ง น้ำ	เพื่อให้ประชาชน มีเส้นทางการ คมนาคมที่ สะดวก	ระยะทาง ๑,๐๐๐ เมตร กว้าง ๓ เมตร	๘๑,๐๐๐ (งบอบต./ หน่วยงานอื่น)	๘๑,๐๐๐ (งบอบต./ หน่วยงานอื่น)	๘๑,๐๐๐ (งบอบต./ หน่วยงานอื่น)	๘๑,๐๐๐ (งบอบต./ หน่วยงานอื่น)	๘๑,๐๐๐ (งบอบต./ หน่วยงานอื่น)	ประชาชนมี เส้นทาง คมนาคมที่ สะดวก	ประชาชนมี เส้นทาง คมนาคมที่ สะดวก	กองช่าง
๑๗๒	ซ่อมแซมถนนโดยการลงหิน คลุกผิวจราจร หมู่ที่ ๕ เริ่ม จากเส้นแยกเข้าป่าช้าถึง บ้านนางชมพูนุช ผิวเกลี้ยง	เพื่อให้ประชาชน มีเส้นทางการ คมนาคมที่ สะดวก	ระยะทาง ๓๐๐ เมตร กว้าง ๓ เมตร	๒๕,๐๐๐ (งบอบต./ หน่วยงานอื่น)	๒๕,๐๐๐ (งบอบต./ หน่วยงานอื่น)	๒๕,๐๐๐ (งบอบต./ หน่วยงานอื่น)	๒๕,๐๐๐ (งบอบต./ หน่วยงานอื่น)	๒๕,๐๐๐ (งบอบต./ หน่วยงานอื่น)	ประชาชนมี เส้นทาง คมนาคมที่ สะดวก	ประชาชนมี เส้นทาง คมนาคมที่ สะดวก	กองช่าง

รายละเอียดโครงการพัฒนา  
แผนพัฒนาท้องถิ่น (พ.ศ. ๒๕๖๖ – ๒๕๗๐)  
องค์การบริหารส่วนตำบลดอนมะนาว

ยุทธศาสตร์จังหวัดที่ ๔ การยกระดับคุณภาพชีวิต และความปลอดภัยในชีวิตและทรัพย์สิน

- ยุทธศาสตร์การพัฒนาของ อปท. ในเขตจังหวัดที่ ๗ การพัฒนาโครงสร้างพื้นฐานและระบบสาธารณูปโภคให้อยู่ในเกณฑ์ที่ดีได้มาตรฐาน

๑. ยุทธศาสตร์พัฒนาด้านโครงสร้างพื้นฐาน

๑.๑ แผนงานเคหะและชุมชน

ที่	โครงการ	วัตถุประสงค์	เป้าหมาย (ผลผลิตของ โครงการ)	งบประมาณ					ตัวชี้วัด (KPI)	ผลที่คาดว่าจะ ได้รับ	หน่วยงาน รับผิดชอบ หลัก
				๒๕๖๖ (บาท)	๒๕๖๗ (บาท)	๒๕๖๘ (บาท)	๒๕๖๙ (บาท)	๒๕๗๐ (บาท)			
๑๗๓	ซ่อมแซมถนนโดยการลงหิน คลุกผิวจราจร หมู่ที่ ๕ เริ่ม จากบริเวณบ้านนางแถม ผิว เกลี้ยง ถึงคลอง ๑๑ ซ้าย ๒ ซ้าย	เพื่อให้ประชาชน มีเส้นทางการ คมนาคมที่ สะดวก	ระยะทาง ๓๕๐ เมตร กว้าง ๓ เมตร	๒๘,๕๐๐ (งบอบต./ หน่วยงานอื่น)	๒๘,๕๐๐ (งบอบต./ หน่วยงานอื่น)	๒๘,๕๐๐ (งบอบต./ หน่วยงานอื่น)	๒๘,๕๐๐ (งบอบต./ หน่วยงานอื่น)	๒๘,๕๐๐ (งบอบต./ หน่วยงานอื่น)	ประชาชนมี เส้นทาง คมนาคมที่ สะดวก	ประชาชนมี เส้นทาง คมนาคมที่ สะดวก	กองช่าง
๑๗๔	ก่อสร้างถนนคอนกรีตเสริม เหล็กหมู่ที่ ๕ บริเวณบ้าน นางแถม ผิวเกลี้ยงถึงคลอง ๑๑ ซ้าย ๒ ซ้าย	เพื่อให้ประชาชน มีเส้นทางการ คมนาคมที่ สะดวก	ระยะทาง ๕๐๐ เมตร กว้าง ๔ เมตร	๑,๒๐๐,๐๐๐ (งบอบต./ หน่วยงานอื่น)	๑,๒๐๐,๐๐๐ (งบอบต./ หน่วยงานอื่น)	๑,๒๐๐,๐๐๐ (งบอบต./ หน่วยงานอื่น)	๑,๒๐๐,๐๐๐ (งบอบต./ หน่วยงานอื่น)	๑,๒๐๐,๐๐๐ (งบอบต./ หน่วยงานอื่น)	ประชาชนมี เส้นทาง คมนาคมที่ สะดวก	ประชาชนมี เส้นทาง คมนาคมที่ สะดวก	กองช่าง
๑๗๕	ซ่อมแซมถนนโดยการลงหิน คลุกผิวจราจร หมู่ที่ ๕ จาก น่าน.ส.บุญธรรม ออมสิน ถึงนายนายสุนทร แสงอรุณ	เพื่อให้ประชาชน มีเส้นทางการ คมนาคมที่ สะดวก	ระยะทาง ๔๐๐ เมตร กว้าง ๓ เมตร	๓๓,๐๐๐ (งบอบต./ หน่วยงานอื่น)	๓๓,๐๐๐ (งบอบต./ หน่วยงานอื่น)	๓๓,๐๐๐ (งบอบต./ หน่วยงานอื่น)	๓๓,๐๐๐ (งบอบต./ หน่วยงานอื่น)	๓๓,๐๐๐ (งบอบต./ หน่วยงานอื่น)	ประชาชนมี เส้นทาง คมนาคมที่ สะดวก	ประชาชนมี เส้นทาง คมนาคมที่ สะดวก	กองช่าง

รายละเอียดโครงการพัฒนา

แผนพัฒนาท้องถิ่น (พ.ศ. ๒๕๖๖ - ๒๕๗๐)

องค์การบริหารส่วนตำบลดอนมะนาว

แบบ ผ.๐๒

ยุทธศาสตร์จังหวัดที่ ๔ การยกระดับคุณภาพชีวิต และความปลอดภัยในชีวิตและทรัพย์สิน

- ยุทธศาสตร์การพัฒนาของ อปท. ในเขตจังหวัดที่ ๗ การพัฒนาโครงสร้างพื้นฐานและระบบสาธารณูปโภคให้อยู่ในเกณฑ์ที่ดีได้มาตรฐาน

๑. ยุทธศาสตร์การพัฒนาด้านโครงสร้างพื้นฐาน

๑.๑ แผนงานเคหะและชุมชน

ที่	โครงการ	วัตถุประสงค์	เป้าหมาย (ผลผลิตของ โครงการ)	งบประมาณ					ตัวชี้วัด (KPI)	ผลที่คาดว่าจะ ได้รับ	หน่วยงาน รับผิดชอบ หลัก
				๒๕๖๖ (บาท)	๒๕๖๗ (บาท)	๒๕๖๘ (บาท)	๒๕๖๙ (บาท)	๒๕๗๐ (บาท)			
๑๓๖	ซ่อมแซมถนนโดยการลงหินคลุกผิวจราจรหมู่ที่ ๕ จากบ้านนายแสง ออมสินถึงบริเวณนายเสม ทองเชื้อ	เพื่อให้ประชาชนมีเส้นทางการคมนาคมที่สะดวก	ระยะทาง ๑,๖๕๐ เมตร กว้าง ๓ เมตร	๑๔๐,๐๐๐ (งบอบต./ หน่วยงานอื่น)	๑๔๐,๐๐๐ (งบอบต./ หน่วยงานอื่น)	๑๔๐,๐๐๐ (งบอบต./ หน่วยงานอื่น)	๑๔๐,๐๐๐ (งบอบต./ หน่วยงานอื่น)	๑๔๐,๐๐๐ (งบอบต./ หน่วยงานอื่น)	ประชาชนมี เส้นทาง คมนาคมที่ สะดวก	ประชาชนมี เส้นทาง คมนาคมที่ สะดวก	กองช่าง
๑๓๗	ซ่อมแซมถนนโดยการลงหินคลุกผิวจราจรหมู่ที่ ๕ เริ่มจากบริเวณบ้านนายขุนทอง ออมสิน ถึงบริเวณนายแซม ทองเชื้อ	เพื่อให้ประชาชนมีเส้นทางการคมนาคมที่สะดวก	ระยะทาง ๗๕๐ เมตร กว้าง ๓ เมตร	๖๑,๐๐๐ (งบอบต./ หน่วยงานอื่น)	๖๑,๐๐๐ (งบอบต./ หน่วยงานอื่น)	๖๑,๐๐๐ (งบอบต./ หน่วยงานอื่น)	๖๑,๐๐๐ (งบอบต./ หน่วยงานอื่น)	๖๑,๐๐๐ (งบอบต./ หน่วยงานอื่น)	ประชาชนมี เส้นทาง คมนาคมที่ สะดวก	ประชาชนมี เส้นทาง คมนาคมที่ สะดวก	กองช่าง
๑๓๘	ซ่อมแซมถนนโดยการลงหินคลุกผิวจราจร หมู่ที่ ๕ เริ่มจากบริเวณนางต้อ ข้าเรือ ถึงคลอง ร.๖ เอ ขวา สองพี่น้อง	เพื่อให้ประชาชนมีเส้นทางการคมนาคมที่สะดวก	ระยะทาง ๒๗๐ เมตร กว้าง ๓ เมตร	๒๒,๐๐๐ (งบอบต./ หน่วยงานอื่น)	๒๒,๐๐๐ (งบอบต./ หน่วยงานอื่น)	๒๒,๐๐๐ (งบอบต./ หน่วยงานอื่น)	๒๒,๐๐๐ (งบอบต./ หน่วยงานอื่น)	๒๒,๐๐๐ (งบอบต./ หน่วยงานอื่น)	ประชาชนมี เส้นทาง คมนาคมที่ สะดวก	ประชาชนมี เส้นทาง คมนาคมที่ สะดวก	กองช่าง

รายละเอียดโครงการพัฒนา  
แผนพัฒนาท้องถิ่น (พ.ศ. ๒๕๖๖ - ๒๕๗๐)

องค์การบริหารส่วนตำบลคอนมะนาว

ยุทธศาสตร์จังหวัดที่ ๔ การยกระดับคุณภาพชีวิต และความปลอดภัยในชีวิตและทรัพย์สิน

- ยุทธศาสตร์การพัฒนาของ อปท. ในเขตจังหวัดที่ ๗ การพัฒนาโครงสร้างพื้นฐานและระบบสาธารณูปโภคให้อยู่ในเกณฑ์ที่ดีได้มาตรฐาน

๑. ยุทธศาสตร์การพัฒนาด้านโครงสร้างพื้นฐาน

๑.๑ แผนงานเคหะและชุมชน

ที่	โครงการ	วัตถุประสงค์	เป้าหมาย (ผลผลิตของ โครงการ)	งบประมาณ					ตัวชี้วัด (KPI)	ผลที่คาดว่าจะ ได้รับ	หน่วยงาน รับผิดชอบ หลัก
				๒๕๖๖ (บาท)	๒๕๖๗ (บาท)	๒๕๖๘ (บาท)	๒๕๖๙ (บาท)	๒๕๗๐ (บาท)			
๑๗๙	ซ่อมแซมถนนโดยการลงหิน คลุกผิวจราจรหมู่ที่ ๕ เริ่ม จากบ่อกึ่งนายประชัน โพธิ์สุวรรณถึงบริเวณนา นายสังเวียน ใจตรง	เพื่อให้ประชาชน มีเส้นทางการ คมนาคมที่ สะดวก	ระยะทาง ๙๐๐ เมตร กว้าง ๓ เมตร	๗๓,๐๐๐ (งบอบต./ หน่วยงานอื่น)	๗๓,๐๐๐ (งบอบต./ หน่วยงานอื่น)	๗๓,๐๐๐ (งบอบต./ หน่วยงานอื่น)	๗๓,๐๐๐ (งบอบต./ หน่วยงานอื่น)	๗๓,๐๐๐ (งบอบต./ หน่วยงานอื่น)	ประชาชนมี เส้นทาง คมนาคมที่ สะดวก	ประชาชนมี เส้นทาง คมนาคมที่ สะดวก	กองช่าง
๑๘๐	ซ่อมแซมถนนโดยการลงหิน คลุกผิวจราจร หมู่ที่ ๕ เริ่มจากบ่อกึ่งนายประชัน โพธิ์สุวรรณถึงบ่อกึ่ง นายวาด เจียคอนไพร	เพื่อให้ประชาชน มีเส้นทางการ คมนาคมที่ สะดวก	ระยะทาง ๖๐๐ เมตร กว้าง ๓ เมตร	๕๐,๐๐๐ (งบอบต./ หน่วยงานอื่น)	๕๐,๐๐๐ (งบอบต./ หน่วยงานอื่น)	๕๐,๐๐๐ (งบอบต./ หน่วยงานอื่น)	๕๐,๐๐๐ (งบอบต./ หน่วยงานอื่น)	๕๐,๐๐๐ (งบอบต./ หน่วยงานอื่น)	ประชาชนมี เส้นทาง คมนาคมที่ สะดวก	ประชาชนมี เส้นทาง คมนาคมที่ สะดวก	กองช่าง
๑๘๑	ซ่อมแซมถนนโดยการลงหิน คลุกผิวจราจร หมู่ที่ ๕ จากบริเวณบ้าน นางขวัญใจ ทองเชื้อ ถึงบริเวณบ่อกึ่ง นายประชัน โพธิ์สุวรรณ	เพื่อให้ประชาชน มีเส้นทางการ คมนาคมที่ สะดวก	ระยะทาง ๒,๑๘๐ เมตร กว้าง ๓ เมตร	๑๘๐,๐๐๐ (งบอบต./ หน่วยงานอื่น)	๑๘๐,๐๐๐ (งบอบต./ หน่วยงานอื่น)	๑๘๐,๐๐๐ (งบอบต./ หน่วยงานอื่น)	๑๘๐,๐๐๐ (งบอบต./ หน่วยงานอื่น)	๑๘๐,๐๐๐ (งบอบต./ หน่วยงานอื่น)	ประชาชนมี เส้นทาง คมนาคมที่ สะดวก	ประชาชนมี เส้นทาง คมนาคมที่ สะดวก	กองช่าง

รายละเอียดโครงการพัฒนา  
แผนพัฒนาท้องถิ่น (พ.ศ. ๒๕๖๖ - ๒๕๗๐)

องค์การบริหารส่วนตำบลคอนมะนาว

ยุทธศาสตร์จังหวัดที่ ๔ การยกระดับคุณภาพชีวิต และความปลอดภัยในชีวิตและทรัพย์สิน

- ยุทธศาสตร์การพัฒนาของ อปท. ในเขตจังหวัดที่ ๗ การพัฒนาโครงสร้างพื้นฐานและระบบสาธารณูปโภคให้อยู่ในเกณฑ์ที่ดีได้มาตรฐาน

๑. ยุทธศาสตร์การพัฒนาด้านโครงสร้างพื้นฐาน

๑.๑ แผนงานเคหะและชุมชน

ที่	โครงการ	วัตถุประสงค์	เป้าหมาย (ผลผลิตของ โครงการ)	งบประมาณ					ตัวชี้วัด (KPI)	ผลที่คาดว่าจะ ได้รับ	หน่วยงาน รับผิดชอบ หลัก
				๒๕๖๖ (บาท)	๒๕๖๗ (บาท)	๒๕๖๘ (บาท)	๒๕๖๙ (บาท)	๒๕๗๐ (บาท)			
๑๘๒	ซ่อมแซมถนนโดยการลงหิน คลุกผิวจราจรหมู่ที่ ๕ จาก บ่อนายสำรวม ล้อมวงษ์ ถึงที่น่านางทุเรียน มั่นหลง	เพื่อให้ประชาชน มีเส้นทางการ คมนาคมที่ สะดวก	ระยะทาง ๘๐๐ เมตร กว้าง ๓ เมตร	๖๕,๐๐๐ (งบอบต./ หน่วยงานอื่น)	๖๕,๐๐๐ (งบอบต./ หน่วยงานอื่น)	๖๕,๐๐๐ (งบอบต./ หน่วยงานอื่น)	๖๕,๐๐๐ (งบอบต./ หน่วยงานอื่น)	๖๕,๐๐๐ (งบอบต./ หน่วยงานอื่น)	ประชาชนมี เส้นทาง คมนาคมที่ สะดวก	ประชาชนมี เส้นทาง คมนาคมที่ สะดวก	กองช่าง
๑๘๓	ถนนดินพร้อมหินคลุกหมู่ที่ ๕ จากบ้านนายโต ถึงที่นา น.ส.บุญธรรม ออมสิน	เพื่อให้ประชาชน มีเส้นทางการ คมนาคมที่ สะดวก	ระยะทาง ๒๐๐ เมตร กว้าง ๔ เมตร	-	๒๐๐,๐๐๐ (งบอบต./ หน่วยงานอื่น)	๒๐๐,๐๐๐ (งบอบต./ หน่วยงานอื่น)	๒๐๐,๐๐๐ (งบอบต./ หน่วยงานอื่น)	๒๐๐,๐๐๐ (งบอบต./ หน่วยงานอื่น)	ประชาชนมี เส้นทาง คมนาคมที่ สะดวก	ประชาชนมี เส้นทาง คมนาคมที่ สะดวก	กองช่าง
๑๘๔	ซ่อมแซมถนนโดยลงหิน คลุกผิวจราจร หมู่ที่ ๕ เริ่ม จากบริเวณบ้าน นายแสวง อมสินถึงบริเวณที่ดิน นายเสมอ กำมะณี	เพื่อให้ประชาชน มีเส้นทางการ คมนาคมที่ สะดวก	ระยะทาง ๑,๕๐๐ เมตร กว้าง ๓ เมตร	๑๒๒,๐๐๐ (งบอบต./ หน่วยงานอื่น)	๑๒๒,๐๐๐ (งบอบต./ หน่วยงานอื่น)	๑๒๒,๐๐๐ (งบอบต./ หน่วยงานอื่น)	๑๒๒,๐๐๐ (งบอบต./ หน่วยงานอื่น)	๑๒๒,๐๐๐ (งบอบต./ หน่วยงานอื่น)	ประชาชนมี เส้นทาง คมนาคมที่ สะดวก	ประชาชนมี เส้นทาง คมนาคมที่ สะดวก	กองช่าง

รายละเอียดโครงการพัฒนา

แบบ ผ.๐๒

แผนพัฒนาท้องถิ่น (พ.ศ. ๒๕๖๖ - ๒๕๗๐)

องค์การบริหารส่วนตำบลดอนมะนาว

ยุทธศาสตร์จังหวัดที่ ๔ การยกระดับคุณภาพชีวิต และความปลอดภัยในชีวิตและทรัพย์สิน

- ยุทธศาสตร์การพัฒนาของ อปท. ในเขตจังหวัดที่ ๗ การพัฒนาโครงสร้างพื้นฐานและระบบสาธารณูปโภคให้อยู่ในเกณฑ์ที่ดีได้มาตรฐาน

๑. ยุทธศาสตร์พัฒนาด้านโครงสร้างพื้นฐาน

๑.๑ แผนงานเคหะและชุมชน

ที่	โครงการ	วัตถุประสงค์	เป้าหมาย (ผลผลิตของ โครงการ)	งบประมาณ					ตัวชี้วัด (KPI)	ผลที่คาดว่าจะได้รับ	หน่วยงาน รับผิดชอบ หลัก
				๒๕๖๖ (บาท)	๒๕๖๗ (บาท)	๒๕๖๘ (บาท)	๒๕๖๙ (บาท)	๒๕๗๐ (บาท)			
๑๘๕	ซ่อมแซมถนนโดยการลงหินคลุกผิวจราจร หมู่ที่ ๕ เริ่มจากบริเวณบ้านนายชูชาติ สมบูรณ์วสุถึงบ้านนางกรองทอง จับเทียน	เพื่อให้ประชาชนมีเส้นทางการคมนาคมที่สะดวก	ระยะทาง ๒๑๐ เมตร กว้าง ๓ เมตร	๑๗,๑๐๐ (งบอบต./ หน่วยงานอื่น)	๑๗,๑๐๐ (งบอบต./ หน่วยงานอื่น)	๑๗,๑๐๐ (งบอบต./ หน่วยงานอื่น)	๑๗,๑๐๐ (งบอบต./ หน่วยงานอื่น)	๑๗,๑๐๐ (งบอบต./ หน่วยงานอื่น)	ประชาชนมี เส้นทาง คมนาคมที่ สะดวก	ประชาชนมี เส้นทาง คมนาคมที่ สะดวก	กองช่าง
๑๘๖	ซ่อมแซมถนนโดยการลงหินคลุกผิวจราจรหมู่ที่ ๕ เริ่มจากคลองทิ่งน้ำ ร.๖ สองพี่น้องถึงบริเวณบ่อกึ่งนางน้ำฝน โทสี	เพื่อให้ประชาชนมีเส้นทางการคมนาคมที่สะดวก	ระยะทาง ๓๐๐ เมตร กว้าง ๓ เมตร	๒๕,๐๐๐ (งบอบต./ หน่วยงานอื่น)	๒๕,๐๐๐ (งบอบต./ หน่วยงานอื่น)	๒๕,๐๐๐ (งบอบต./ หน่วยงานอื่น)	๒๕,๐๐๐ (งบอบต./ หน่วยงานอื่น)	๒๕,๐๐๐ (งบอบต./ หน่วยงานอื่น)	ประชาชนมี เส้นทาง คมนาคมที่ สะดวก	ประชาชนมี เส้นทาง คมนาคมที่ สะดวก	กองช่าง
๑๘๗	ปรับปรุงถนน ค.ส.ล.โดยการปูยางแอสฟัลท์ติกคอนกรีต หมู่ที่ ๕ สายชุมชนหนองนารวมใจพัฒนาจากถนนลาดยางศรีเฉลิมเขต - บ้านดอนกลาง ถึงบริเวณร้านค้านางจารุณีญาณดิษฐ์ฐาน	เพื่อให้ประชาชนมีเส้นทางการคมนาคมที่สะดวก	กว้าง ๖ เมตร ระยะทางยาว ๗๗๐ เมตร	๑,๙๒๐,๐๐๐ (งบอบต./ หน่วยงานอื่น)	๑,๙๒๐,๐๐๐ (งบอบต./ หน่วยงานอื่น)	๑,๙๒๐,๐๐๐ (งบอบต./ หน่วยงานอื่น)	-	-	ประชาชนมี เส้นทาง คมนาคมที่ สะดวก	ประชาชนมี เส้นทาง คมนาคมที่ สะดวก	กองช่าง

รายละเอียดโครงการพัฒนา  
แผนพัฒนาท้องถิ่น (พ.ศ. ๒๕๖๖ – ๒๕๗๐)

องค์การบริหารส่วนตำบลดอนมะนาว

ยุทธศาสตร์จังหวัดที่ ๔ การยกระดับคุณภาพชีวิต และความปลอดภัยในชีวิตและทรัพย์สิน

- ยุทธศาสตร์การพัฒนาของ อปท. ในเขตจังหวัดที่ ๗ การพัฒนาโครงสร้างพื้นฐานและระบบสาธารณูปโภคให้อยู่ในเกณฑ์ที่ดีได้มาตรฐาน

๑. ยุทธศาสตร์การพัฒนาด้านโครงสร้างพื้นฐาน

๑.๑ แผนงานเคหะและชุมชน

ที่	โครงการ	วัตถุประสงค์	เป้าหมาย (ผลผลิตของ โครงการ)	งบประมาณ					ตัวชี้วัด (KPI)	ผลที่คาดว่าจะ ได้รับ	หน่วยงาน รับผิดชอบ หลัก
				๒๕๖๖ (บาท)	๒๕๖๗ (บาท)	๒๕๖๘ (บาท)	๒๕๖๙ (บาท)	๒๕๗๐ (บาท)			
๑๘๘	ก่อสร้างถนนคอนกรีตเสริมเหล็ก หมู่ที่ ๕ จากนางาง ต้อ ข้าเรือ ถึงคลอง ร ๖ เอ ขวา สองพี่น้อง	เพื่อให้ประชาชนมีเส้นทางการคมนาคมที่สะดวก	กว้าง ๔ เมตร ระยะทาง ๓๐๐ เมตร	๘๓๐,๐๐๐ (งบอบต./ หน่วยงานอื่น)	๘๓๐,๐๐๐ (งบอบต./ หน่วยงานอื่น)	๘๓๐,๐๐๐ (งบอบต./ หน่วยงานอื่น)	๘๓๐,๐๐๐ (งบอบต./ หน่วยงานอื่น)	๘๓๐,๐๐๐ (งบอบต./ หน่วยงานอื่น)	ประชาชนมี เส้นทาง คมนาคมที่ สะดวก	ประชาชนมี เส้นทาง คมนาคมที่ สะดวก	กองช่าง
๑๘๙	ซ่อมแซมถนนโดยการลงหินคลุกผิวจราจร หมู่ที่ ๕ เริ่มจากบริเวณบ้านนายทวีทองเชื่อมถึงคลองทั้งน้ำ	เพื่อให้ประชาชนมีเส้นทางการคมนาคมที่สะดวก	ระยะทาง ๗๐๐ เมตร กว้าง ๓ เมตร	๕๗,๐๐๐ (งบอบต./ หน่วยงานอื่น)	๕๗,๐๐๐ (งบอบต./ หน่วยงานอื่น)	๕๗,๐๐๐ (งบอบต./ หน่วยงานอื่น)	๕๗,๐๐๐ (งบอบต./ หน่วยงานอื่น)	๕๗,๐๐๐ (งบอบต./ หน่วยงานอื่น)	ประชาชนมี เส้นทาง คมนาคมที่ สะดวก	ประชาชนมี เส้นทาง คมนาคมที่ สะดวก	กองช่าง
๑๙๐	ขยายไหล่ทางถนนคอนกรีตเสริมเหล็ก หมู่ที่ ๕ จากบ้านนางข้าเรือ ออมสินถึงบ้าน นางเพลินพิศ บุญยั้ง	เพื่อให้ประชาชนมีเส้นทางการคมนาคมที่สะดวก	กว้างข้างละ ๑ เมตร ระยะทาง ๒๐๐ เมตร	๒๔๐,๐๐๐ (งบอบต./ หน่วยงานอื่น)	๒๔๐,๐๐๐ (งบอบต./ หน่วยงานอื่น)	๒๔๐,๐๐๐ (งบอบต./ หน่วยงานอื่น)	๒๔๐,๐๐๐ (งบอบต./ หน่วยงานอื่น)	-	ประชาชนมี เส้นทาง คมนาคมที่ สะดวก	ประชาชนมี เส้นทาง คมนาคมที่ สะดวก	กองช่าง

รายละเอียดโครงการพัฒนา  
 แผนพัฒนาท้องถิ่น (พ.ศ. ๒๕๖๖ - ๒๕๗๐)  
 องค์การบริหารส่วนตำบลดอนมะนาว

ยุทธศาสตร์จังหวัดที่ ๔ การยกระดับคุณภาพชีวิต และความปลอดภัยในชีวิตและทรัพย์สิน

- ยุทธศาสตร์การพัฒนาของ อปท. ในเขตจังหวัดที่ ๗ การพัฒนาโครงสร้างพื้นฐานและระบบสาธารณูปโภคให้อยู่ในเกณฑ์ที่ดีได้มาตรฐาน

๑. ยุทธศาสตร์การพัฒนาด้านโครงสร้างพื้นฐาน

๑.๑ แผนงานเคหะและชุมชน

ที่	โครงการ	วัตถุประสงค์	เป้าหมาย (ผลผลิตของ โครงการ)	งบประมาณ					ตัวชี้วัด (KPI)	ผลที่คาดว่าจะ ได้รับ	หน่วยงาน รับผิดชอบ หลัก
				๒๕๖๖ (บาท)	๒๕๖๗ (บาท)	๒๕๖๘ (บาท)	๒๕๖๙ (บาท)	๒๕๗๐ (บาท)			
๑๙๑	ก่อสร้างถนนคอนกรีตเสริมเหล็กหมู่ที่ ๕ เริ่มจากบริเวณบ้านนายทวี ทองเชื้อถึงบริเวณบ้านนางพยอมสิน	เพื่อให้ประชาชนมีเส้นทางการคมนาคมที่สะดวก	กว้าง ๔ เมตร ระยะทางยาว ๑๑๐ เมตร	๒๖๐,๐๐๐ (งบอบต./ หน่วยงานอื่น)	๒๖๐,๐๐๐ (งบอบต./ หน่วยงานอื่น)	๒๖๐,๐๐๐ (งบอบต./ หน่วยงานอื่น)	๒๖๐,๐๐๐ (งบอบต./ หน่วยงานอื่น)	-	ประชาชนมีเส้นทางการคมนาคมที่สะดวก	ประชาชนมีเส้นทางการคมนาคมที่สะดวก	กองช่าง
๑๙๒	ก่อสร้างถนนคอนกรีตเสริมเหล็กหมู่ที่ ๕ สายก้งหันต่อจากถนนคอนกรีตเดิมถึงคลอง ๔ ขวา ๑๑ ซ้าย ๒ ซ้าย	เพื่อให้ประชาชนมีเส้นทางการคมนาคมที่สะดวก	กว้าง ๔ เมตร ระยะทางยาว ๓๘๕ เมตร	๙๐๐,๐๐๐ (งบอบต./ หน่วยงานอื่น)	๙๐๐,๐๐๐ (งบอบต./ หน่วยงานอื่น)	๙๐๐,๐๐๐ (งบอบต./ หน่วยงานอื่น)	๙๐๐,๐๐๐ (งบอบต./ หน่วยงานอื่น)	๙๐๐,๐๐๐ (งบอบต./ หน่วยงานอื่น)	ประชาชนมีเส้นทางการคมนาคมที่สะดวก	ประชาชนมีเส้นทางการคมนาคมที่สะดวก	กองช่าง
๑๙๓	ก่อสร้างถนนคอนกรีตเสริมเหล็กหมู่ที่ ๕ เริ่มจากถนนคอนกรีตเดิมบริเวณบ้านนายแสง ออมสินถึงคลอง ร ๖ เอ ขวาสองฟ้าน้อง	เพื่อให้ประชาชนมีเส้นทางการคมนาคมที่สะดวก	กว้าง ๕ เมตร ระยะทางยาว ๕๐๐ เมตร	๑,๗๐๐,๐๐๐ (งบอบต./ หน่วยงานอื่น)	๑,๗๐๐,๐๐๐ (งบอบต./ หน่วยงานอื่น)	๑,๗๐๐,๐๐๐ (งบอบต./ หน่วยงานอื่น)	๑,๗๐๐,๐๐๐ (งบอบต./ หน่วยงานอื่น)	๑,๗๐๐,๐๐๐ (งบอบต./ หน่วยงานอื่น)	ประชาชนมีเส้นทางการคมนาคมที่สะดวก	ประชาชนมีเส้นทางการคมนาคมที่สะดวก	กองช่าง

รายละเอียดโครงการพัฒนา  
แผนพัฒนาท้องถิ่น (พ.ศ. ๒๕๖๖ - ๒๕๗๐)

องค์การบริหารส่วนตำบลดอนมะนาว

ยุทธศาสตร์จังหวัดที่ ๔ การยกระดับคุณภาพชีวิต และความปลอดภัยในชีวิตและทรัพย์สิน

- ยุทธศาสตร์การพัฒนาของ อปท. ในเขตจังหวัดที่ ๗ การพัฒนาโครงสร้างพื้นฐานและระบบสาธารณูปโภคให้อยู่ในเกณฑ์ที่ดีได้มาตรฐาน

๑. ยุทธศาสตร์การพัฒนาด้านโครงสร้างพื้นฐาน

๑.๑ แผนงานเคหะและชุมชน

ที่	โครงการ	วัตถุประสงค์	เป้าหมาย (ผลผลิตของ โครงการ)	งบประมาณ					ตัวชี้วัด (KPI)	ผลที่คาดว่าจะ ได้รับ	หน่วยงาน รับผิดชอบ หลัก
				๒๕๖๖ (บาท)	๒๕๖๗ (บาท)	๒๕๖๘ (บาท)	๒๕๖๙ (บาท)	๒๕๗๐ (บาท)			
๑๙๔	ปรับปรุงผิวถนนคอนกรีตเสริมเหล็กโดยการปูยางแอสฟัลท์ติกคอนกรีตหมู่ที่ ๕	เพื่อให้ประชาชนมีเส้นทางการคมนาคมที่สะดวก	กว้าง ๖ เมตร ระยะทางยาว ๗๘๐ เมตร	๑,๙๐๐,๐๐๐ (งบอบต./ หน่วยงานอื่น)	๑,๗๐๐,๐๐๐ (งบอบต./ หน่วยงานอื่น)	-	-	-	ประชาชนมีเส้นทางการคมนาคมที่สะดวก	ประชาชนมีเส้นทางการคมนาคมที่สะดวก	กองช่าง
๑๙๕	ขยายผิวจราจรถนนคอนกรีตเสริมเหล็กพร้อมวางท่อระบายน้ำหมู่ที่ ๕ เริ่มจากบริเวณบ้านนางละไม ล้อมวงษ์ถึงบริเวณบ้านนายแฝดแสงฮวด	เพื่อให้ประชาชนมีเส้นทางการคมนาคมที่สะดวกและเพื่อให้การระบายน้ำสะดวก	กว้างข้างละ ๑ เมตร ระยะทางยาว ๑๐๐ เมตรท่อ คสล.ขนาด ๐.๖๐X๑.๐๐ เมตร จำนวน ๙๐ ท่อน	-	-	๕๐๐,๐๐๐ (งบอบต./ หน่วยงานอื่น)	๕๐๐,๐๐๐ (งบอบต./ หน่วยงานอื่น)	-	ประชาชนมีเส้นทางการคมนาคมที่สะดวก	ประชาชนมีเส้นทางการคมนาคมที่สะดวกและระบายน้ำได้ดี	กองช่าง

รายละเอียดโครงการพัฒนา  
แผนพัฒนาท้องถิ่น (พ.ศ. ๒๕๖๖ - ๒๕๗๐)  
องค์การบริหารส่วนตำบลดอนมะนาว

ยุทธศาสตร์จังหวัดที่ ๔ การยกระดับคุณภาพชีวิต และความปลอดภัยในชีวิตและทรัพย์สิน

- ยุทธศาสตร์การพัฒนาของ อปท. ในเขตจังหวัดที่ ๗ การพัฒนาโครงสร้างพื้นฐานและระบบสาธารณูปโภคให้อยู่ในเกณฑ์ที่ดีได้มาตรฐาน

๑. ยุทธศาสตร์การพัฒนาด้านโครงสร้างพื้นฐาน

๑.๑ แผนงานเคหะและชุมชน

ที่	โครงการ	วัตถุประสงค์	เป้าหมาย (ผลผลิตของ โครงการ)	งบประมาณ					ตัวชี้วัด (KPI)	ผลที่คาดว่าจะได้รับ	หน่วยงาน รับผิดชอบ หลัก
				๒๕๖๖ (บาท)	๒๕๖๗ (บาท)	๒๕๖๘ (บาท)	๒๕๖๙ (บาท)	๒๕๗๐ (บาท)			
๑๙๖	วางท่อระบายน้ำคอนกรีตเสริมเหล็กพร้อมบ่อพัก หมู่ที่ ๕ เริ่มจากบริเวณบ้านนายวันชัย ทองเชื้อถึงคลองที่น้ำบริเวณบ้านนายฉลวย กาทอง	เพื่อให้การระบายน้ำสะดวก	ระยะทางยาว ๒๐๐ เมตร	๕๐๐,๐๐๐ (งบอบต./หน่วยงานอื่น)	๕๐๐,๐๐๐ (งบอบต./หน่วยงานอื่น)	๕๐๐,๐๐๐ (งบอบต./หน่วยงานอื่น)	๕๐๐,๐๐๐ (งบอบต./หน่วยงานอื่น)	-	จำนวนท่อระบายน้ำมีมาตรฐานเพิ่มขึ้น	ระบบการระบายน้ำมีประสิทธิภาพ	กองช่าง
๑๙๗	ก่อสร้างถนนคอนกรีตเสริมเหล็กหมู่ที่ ๕ บ้านนายชูชาติ สมบูรณ์วสุถึงบ้านนางกรองทอง จับเทียน	เพื่อให้ประชาชนมีเส้นทางการคมนาคมที่สะดวก	ระยะทาง ๓๕๐ เมตร กว้าง ๔ เมตร	๘๔๐,๐๐๐ (งบอบต./หน่วยงานอื่น)	๘๔๐,๐๐๐ (งบอบต./หน่วยงานอื่น)	๘๔๐,๐๐๐ (งบอบต./หน่วยงานอื่น)	-	-	ประชาชนมีเส้นทางคมนาคมที่สะดวก	ประชาชนมีเส้นทางคมนาคมที่สะดวก	กองช่าง
๑๙๘	เปิดทางสาธารณะประโยชน์พร้อมลงหินคลุกหมู่ที่ ๕ แยกบ้านนางแก้ว กำมะณีถึงถนนลาดยาง	เพื่อให้ประชาชนมีเส้นทางการคมนาคมที่สะดวก	ระยะทาง ๑,๒๐๐ เมตร	๒๕๐,๐๐๐ (งบอบต./หน่วยงานอื่น)	๒๕๐,๐๐๐ (งบอบต./หน่วยงานอื่น)	๒๕๐,๐๐๐ (งบอบต./หน่วยงานอื่น)	-	-	ประชาชนมีเส้นทางคมนาคมที่สะดวก	ประชาชนมีเส้นทางคมนาคมที่สะดวก	กองช่าง

รายละเอียดโครงการพัฒนา

แผนพัฒนาท้องถิ่น (พ.ศ. ๒๕๖๖ - ๒๕๗๐)

องค์การบริหารส่วนตำบลดอนมะนาว

แบบ ผ.๐๒

ยุทธศาสตร์จังหวัดที่ ๔ การยกระดับคุณภาพชีวิต และความปลอดภัยในชีวิตและทรัพย์สิน

- ยุทธศาสตร์การพัฒนาของ อปท. ในเขตจังหวัดที่ ๗ การพัฒนาโครงสร้างพื้นฐานและระบบสาธารณสุขปโภคให้อยู่ในเกณฑ์ที่ดีได้มาตรฐาน

๑. ยุทธศาสตร์พัฒนาด้านโครงสร้างพื้นฐาน

๑.๑ แผนงานเคหะและชุมชน

ที่	โครงการ	วัตถุประสงค์	เป้าหมาย (ผลผลิตของ โครงการ)	งบประมาณ					ตัวชี้วัด (KPI)	ผลที่คาดว่าจะ ได้รับ	หน่วยงาน รับผิดชอบ หลัก
				๒๕๖๖ (บาท)	๒๕๖๗ (บาท)	๒๕๖๘ (บาท)	๒๕๖๙ (บาท)	๒๕๗๐ (บาท)			
๑๙๙	ถมที่ดินทางสาธารณะ ประโยชน์หมู่ที่ ๕ บริเวณ แยกบ่อลาน	เพื่อให้ประชาชน มีเส้นทางการ คมนาคมที่ สะดวก	๑ จุด	๕๐๐,๐๐๐ (งบอบต./ หน่วยงานอื่น)	๕๐๐,๐๐๐ (งบอบต./ หน่วยงานอื่น)	๕๐๐,๐๐๐ (งบอบต./ หน่วยงานอื่น)	-	-	ประชาชนมี เส้นทาง คมนาคมที่ สะดวก	ประชาชนมี เส้นทาง คมนาคมที่ สะดวก	กองช่าง
๒๐๐	ปรับปรุงภูมิทัศน์สระน้ำให้ หมู่ ๕	เพื่อความสะอาด ในการระบายน้ำ	๒ สระ	-	-	๓๐๐,๐๐๐ (งบอบต./ หน่วยงานอื่น)	๓๐๐,๐๐๐ (งบอบต./ หน่วยงานอื่น)	-	จำนวน ครัวเรือนที่ ได้รับประ โยชน์	สามารถกัก เก็บน้ำไว้ใช้ ในเวลาขาด แคลนได้	กองช่าง
๒๐๑	วางท่อระบายน้ำหมู่ที่ ๕ บริเวณบ้านนางแพ กำมะณี ถึงถนนลาดยาง	เพื่อให้การ ระบายน้ำสะดวก	ระยะทาง ๔๐๐ เมตร	๑,๐๐๐,๐๐๐ (งบอบต./ หน่วยงานอื่น)	๑,๐๐๐,๐๐๐ (งบอบต./ หน่วยงานอื่น)	๑,๐๐๐,๐๐๐ (งบอบต./ หน่วยงานอื่น)	๑,๐๐๐,๐๐๐ (งบอบต./ หน่วยงานอื่น)	๑,๐๐๐,๐๐๐ (งบอบต./ หน่วยงานอื่น)	จำนวนท่อ ระบายน้ำมี มาตรฐาน เพิ่มขึ้น	ระบบการ ระบายน้ำมี ประสิทธิ ภาพ	กองช่าง

รายละเอียดโครงการพัฒนา

แผนพัฒนาท้องถิ่น (พ.ศ. ๒๕๖๖ - ๒๕๗๐)

องค์การบริหารส่วนตำบลดอนมะนาว

แบบ ผ.๐๒

ยุทธศาสตร์จังหวัดที่ ๔ การยกระดับคุณภาพชีวิต และความปลอดภัยในชีวิตและทรัพย์สิน

- ยุทธศาสตร์การพัฒนาของ อปท. ในเขตจังหวัดที่ ๗ การพัฒนาโครงสร้างพื้นฐานและระบบสาธารณูปโภคให้อยู่ในเกณฑ์ที่ได้มาตรฐาน

๑. ยุทธศาสตร์การพัฒนาด้านโครงสร้างพื้นฐาน

๑.๑ แผนงานเคหะและชุมชน

ที่	โครงการ	วัตถุประสงค์	เป้าหมาย (ผลผลิตของ โครงการ)	งบประมาณ					ตัวชี้วัด (KPI)	ผลที่คาดว่าจะได้รับ	หน่วยงาน รับผิดชอบ หลัก
				๒๕๖๖ (บาท)	๒๕๖๗ (บาท)	๒๕๖๘ (บาท)	๒๕๖๙ (บาท)	๒๕๗๐ (บาท)			
๒๐๒	วางท่อระบายน้ำ PVC ๑๒ นิ้ว พร้อมบ่อพัก หมู่ที่ ๕ บริเวณบ้านนายวันชัย ทองเชื้อถึงคลองทิ่งน้ำบ้านนางวรรณมา กาทอง	เพื่อให้การระบายน้ำสะดวก	ระยะทาง ๕๐๐ เมตร	๓๕๐,๐๐๐ (งบอบต./หน่วยงานอื่น)	๓๕๐,๐๐๐ (งบอบต./หน่วยงานอื่น)	๓๕๐,๐๐๐ (งบอบต./หน่วยงานอื่น)	๓๕๐,๐๐๐ (งบอบต./หน่วยงานอื่น)	๓๕๐,๐๐๐ (งบอบต./หน่วยงานอื่น)	จำนวนครัวเรือนที่ได้รับประโยชน์	ระบายน้ำได้ดี	กองช่าง
๒๐๓	วางท่อระบายน้ำคอนกรีตพร้อมบ่อพัก หมู่ที่ ๕ ขนาด ๖๐ เซนติเมตรพร้อมบ่อพักบริเวณบ้านนางละม้าย ล้อมวงษ์ ถึงคอนกรีตแยกบ้านนายแฝด แสงฮวด	เพื่อให้การระบายน้ำสะดวก	ระยะทาง ๓๕๐ เมตร	๓๕๐,๐๐๐ (งบอบต./หน่วยงานอื่น)	๓๕๐,๐๐๐ (งบอบต./หน่วยงานอื่น)	๓๕๐,๐๐๐ (งบอบต./หน่วยงานอื่น)	๓๕๐,๐๐๐ (งบอบต./หน่วยงานอื่น)	๓๕๐,๐๐๐ (งบอบต./หน่วยงานอื่น)	จำนวนครัวเรือนที่ได้รับประโยชน์	ระบายน้ำได้ดี	กองช่าง
๒๐๔	ดาดคอนกรีตระบายน้ำหมู่ที่ ๕ เริ่มจากบริเวณบ้านผู้ใหญ่สมเจตน์ ทองเชื้อถึงบริเวณบ้านนางสงยอดเพชร	เพื่อให้การระบายน้ำสะดวก	ปากกว้าง ๒ เมตร ยาว ๒๕๐ เมตร	๑,๐๐๐,๐๐๐ (งบอบต./หน่วยงานอื่น)	๑,๐๐๐,๐๐๐ (งบอบต./หน่วยงานอื่น)	๑,๐๐๐,๐๐๐ (งบอบต./หน่วยงานอื่น)	-	-	ดาดคอนกรีตได้มาตรฐาน	ระบบการระบายน้ำมีประสิทธิภาพ	กองช่าง

รายละเอียดโครงการพัฒนา  
แผนพัฒนาท้องถิ่น (พ.ศ. ๒๕๖๖ - ๒๕๗๐)

แบบ ผ.๐๒

องค์การบริหารส่วนตำบลดอนมะนาว

ยุทธศาสตร์จังหวัดที่ ๔ การยกระดับคุณภาพชีวิต และความปลอดภัยในชีวิตและทรัพย์สิน

- ยุทธศาสตร์การพัฒนาของ อปท. ในเขตจังหวัดที่ ๗ การพัฒนาโครงสร้างพื้นฐานและระบบสาธารณูปโภคให้อยู่ในเกณฑ์ที่ดีได้มาตรฐาน

๑. ยุทธศาสตร์การพัฒนาด้านโครงสร้างพื้นฐาน

๑.๑ แผนงานเคหะและชุมชน

ที่	โครงการ	วัตถุประสงค์	เป้าหมาย (ผลผลิตของ โครงการ)	งบประมาณ					ตัวชี้วัด (KPI)	ผลที่คาดว่าจะ ได้รับ	หน่วยงาน รับผิดชอบ หลัก
				๒๕๖๖ (บาท)	๒๕๖๗ (บาท)	๒๕๖๘ (บาท)	๒๕๖๙ (บาท)	๒๕๗๐ (บาท)			
๒๐๕	ติดตั้งเครื่องสูบน้ำหมู่บ้าน ๕ เริ่มจากบริเวณบ้านนายสำราญ ทองเชื้อถึงคลองที่ส่งน้ำบริเวณบ้านนางน้ำฝน โทสี	เพื่อให้การระบายน้ำสะดวก	ปากกว้าง ๒ เมตร ยาว ๓๐๐ เมตร	๑,๓๐๐,๐๐๐ (งบอบต./หน่วยงานอื่น)	๑,๓๐๐,๐๐๐ (งบอบต./หน่วยงานอื่น)	๑,๓๐๐,๐๐๐ (งบอบต./หน่วยงานอื่น)	-	-	ติดตั้งเครื่องสูบน้ำได้มาตรฐาน	ระบบการระบายน้ำมีประสิทธิภาพ	กองช่าง
๒๐๖	ลอกคลองไส้ไก่หมู่ที่ ๕ บ้านผญ.ขวัญชัย ออมสิน ถึงบ้านนางรุ่ง ออมสิน	เพื่อให้การระบายน้ำสะดวกและมีน้ำใช้ในการเกษตรเพียงพอ	ระยะทาง ๑,๐๐๐ เมตร	๑๕๐,๐๐๐ (งบอบต./หน่วยงานอื่น)	-	๑๕๐,๐๐๐ (งบอบต./หน่วยงานอื่น)	๑๕๐,๐๐๐ (งบอบต./หน่วยงานอื่น)	๑๕๐,๐๐๐ (งบอบต./หน่วยงานอื่น)	จำนวนคลองที่สะอาดเพิ่มขึ้น	ระบบการระบายน้ำมีประสิทธิภาพ	กองช่าง
๒๐๗	ลอกคลองที่ส่งน้ำหมู่ที่ ๕ จากที่นายนายจำเนียรถึงบ้านนางยัง ออมสิน	เพื่อให้การระบายน้ำสะดวกและมีน้ำใช้ในการเกษตรเพียงพอ	ระยะทาง ๗๐๐ เมตร	๑๕๐,๐๐๐ (งบอบต./หน่วยงานอื่น)	๑๕๐,๐๐๐ (งบอบต./หน่วยงานอื่น)	-	-	๑๕๐,๐๐๐ (งบอบต./หน่วยงานอื่น)	จำนวนคลองที่สะอาดเพิ่มขึ้น	ระบบการระบายน้ำมีประสิทธิภาพ	กองช่าง

รายละเอียดโครงการพัฒนา

แบบ ผ.๐๒

แผนพัฒนาท้องถิ่น (พ.ศ. ๒๕๖๖ - ๒๕๗๐)

องค์การบริหารส่วนตำบลดอนมะนาว

ยุทธศาสตร์จังหวัดที่ ๔ การยกระดับคุณภาพชีวิต และความปลอดภัยในชีวิตและทรัพย์สิน

- ยุทธศาสตร์การพัฒนาของ อปท. ในเขตจังหวัดที่ ๗ การพัฒนาโครงสร้างพื้นฐานและระบบสาธารณูปโภคให้อยู่ในเกณฑ์ที่ได้มาตรฐาน

๑. ยุทธศาสตร์พัฒนาด้านโครงสร้างพื้นฐาน

๑.๑ แผนงานเคหะและชุมชน

ที่	โครงการ	วัตถุประสงค์	เป้าหมาย (ผลผลิตของ โครงการ)	งบประมาณ					ตัวชี้วัด (KPI)	ผลที่คาดว่าจะได้รับ	หน่วยงาน รับผิดชอบ หลัก
				๒๕๖๖ (บาท)	๒๕๖๗ (บาท)	๒๕๖๘ (บาท)	๒๕๖๙ (บาท)	๒๕๗๐ (บาท)			
๒๐๘	ลอกคลองทิ้งน้ำหมู่ที่ ๕ จากบ้านกั้งหันถึงบ้านนายสำราญ ทองเชื้อ พร้อมฝังท่อระบายน้ำบริเวณบ้านนางเพลินพิศ และประตูน้ำ	เพื่อให้การระบายน้ำสะดวกและมีน้ำใช้ในการเกษตรเพียงพอ	ระยะทาง ๑,๐๐๐ เมตร	๒๐๐,๐๐๐ (งบอบต./หน่วยงานอื่น)	-	๒๐๐,๐๐๐ (งบอบต./หน่วยงานอื่น)	๒๐๐,๐๐๐ (งบอบต./หน่วยงานอื่น)	๒๐๐,๐๐๐ (งบอบต./หน่วยงานอื่น)	จำนวนคลองที่สะอาดเพิ่มขึ้น	ระบบการระบายน้ำมีประสิทธิภาพ	กองช่าง
๒๐๙	ลอกคลองสาธารณะพร้อมฝังท่อขนย้ายหมู่ที่ ๕ จากบ้านนายมก วิงเวียน ถึงบ้าน นายสำรวย แดงขอบกิจ	เพื่อให้การระบายน้ำสะดวกและมีน้ำใช้ในการเกษตรเพียงพอ	ระยะทาง ๑,๕๐๐ เมตร	๓๐๐,๐๐๐ (งบอบต./หน่วยงานอื่น)	-	๓๐๐,๐๐๐ (งบอบต./หน่วยงานอื่น)	๓๐๐,๐๐๐ (งบอบต./หน่วยงานอื่น)	๓๐๐,๐๐๐ (งบอบต./หน่วยงานอื่น)	จำนวนคลองที่สะอาดเพิ่มขึ้น	ระบบการระบายน้ำมีประสิทธิภาพ	กองช่าง
๒๑๐	ลอกร่องระบายน้ำหมู่ที่ ๕ จากคลอง ๔ ขวา ๑๑ ซ้าย ๒ ซ้ายถึงบ้านนายสำราญ แดงขอบกิจ	เพื่อให้การระบายน้ำสะดวกและมีน้ำใช้ในการเกษตรเพียงพอ	ระยะทาง ๑,๕๐๐ เมตร	๓๐๐,๐๐๐ (งบอบต./หน่วยงานอื่น)	-	๓๐๐,๐๐๐ (งบอบต./หน่วยงานอื่น)	๓๐๐,๐๐๐ (งบอบต./หน่วยงานอื่น)	๓๐๐,๐๐๐ (งบอบต./หน่วยงานอื่น)	จำนวนคลองที่สะอาดเพิ่มขึ้น	ระบบการระบายน้ำมีประสิทธิภาพ	กองช่าง

รายละเอียดโครงการพัฒนา

แบบ ผ.๐๒

แผนพัฒนาท้องถิ่น (พ.ศ. ๒๕๖๖ - ๒๕๗๐)

องค์การบริหารส่วนตำบลดอนมะนาว

ยุทธศาสตร์จังหวัดที่ ๔ การยกระดับคุณภาพชีวิต และความปลอดภัยในชีวิตและทรัพย์สิน

- ยุทธศาสตร์การพัฒนาของ อปท. ในเขตจังหวัดที่ ๗ การพัฒนาโครงสร้างพื้นฐานและระบบสาธารณูปโภคให้อยู่ในเกณฑ์ที่ดีมาตรฐาน

๑. ยุทธศาสตร์การพัฒนาด้านโครงสร้างพื้นฐาน

๑.๑ แผนงานเคหะและชุมชน

ที่	โครงการ	วัตถุประสงค์	เป้าหมาย (ผลผลิตของ โครงการ)	งบประมาณ					ตัวชี้วัด (KPI)	ผลที่คาดว่าจะได้รับ	หน่วยงาน รับผิดชอบ หลัก
				๒๕๖๖ (บาท)	๒๕๖๗ (บาท)	๒๕๖๘ (บาท)	๒๕๖๙ (บาท)	๒๕๗๐ (บาท)			
๒๑๑	ซ่อมคลองไส้ไก่หมู่ที่ ๕ จาก ที่นายชูชาติ สมบูรณ์วสุถึง ที่นายสุน วรคุณพิณีจ	เพื่อให้การ ระบายน้ำสะดวก	ระยะทาง ๓๐๐ เมตร	๕๐,๐๐๐ (งบอบต./ หน่วยงานอื่น)	-	๕๐,๐๐๐ (งบอบต./ หน่วยงานอื่น)	๕๐,๐๐๐ (งบอบต./ หน่วยงานอื่น)	-	จำนวน ครัวเรือนที่ ได้รับ ประโยชน์	ระบายน้ำได้ดี	กองช่าง
๒๑๒	ซ่อมคลองไส้ไก่หมู่ที่ ๕ จาก ที่ผู้ใหญ่ขวัญชัย ออมสิน ถึงที่นางบุญมา รุ่งอมรรัตน์	เพื่อให้การ ระบายน้ำสะดวก	ระยะทาง ๑,๐๐๐ เมตร	-	๒๐๐,๐๐๐ (งบอบต./ หน่วยงานอื่น)	๒๐๐,๐๐๐ (งบอบต./ หน่วยงานอื่น)	-	๒๐๐,๐๐๐ (งบอบต./ หน่วยงานอื่น)	จำนวน ครัวเรือนที่ ได้รับ ประโยชน์	ระบายน้ำได้ดี	กองช่าง
๒๑๓	ซ่อมคลองไส้ไก่หมู่ที่ ๕ จาก ปากคลองชลประทานถึงที่ นายแสวง ออมสิน	เพื่อให้การ ระบายน้ำสะดวก	ระยะทาง ๕๐๐ เมตร	๕๐๐,๐๐๐ (งบอบต./ หน่วยงานอื่น)	๕๐๐,๐๐๐ (งบอบต./ หน่วยงานอื่น)	๕๐๐,๐๐๐ (งบอบต./ หน่วยงานอื่น)	๕๐๐,๐๐๐ (งบอบต./ หน่วยงานอื่น)	๕๐๐,๐๐๐ (งบอบต./ หน่วยงานอื่น)	จำนวน ครัวเรือนที่ ได้รับ ประโยชน์	ระบายน้ำได้ดี	กองช่าง

รายละเอียดโครงการพัฒนา

แบบ ผ.๐๒

แผนพัฒนาท้องถิ่น (พ.ศ. ๒๕๖๖ - ๒๕๗๐)

องค์การบริหารส่วนตำบลดอนมะนาว

ยุทธศาสตร์จังหวัดที่ ๔ การยกระดับคุณภาพชีวิต และความปลอดภัยในชีวิตและทรัพย์สิน

- ยุทธศาสตร์การพัฒนาของ อปท. ในเขตจังหวัดที่ ๗ การพัฒนาโครงสร้างพื้นฐานและระบบสาธารณูปโภคให้อยู่ในเกณฑ์ที่ดีได้มาตรฐาน

๑. ยุทธศาสตร์พัฒนาด้านโครงสร้างพื้นฐาน

๑.๑ แผนงานเคหะและชุมชน

ที่	โครงการ	วัตถุประสงค์	เป้าหมาย (ผลผลิตของ โครงการ)	งบประมาณ					ตัวชี้วัด (KPI)	ผลที่คาดว่าจะได้รับ	หน่วยงาน รับผิดชอบ หลัก
				๒๕๖๖ (บาท)	๒๕๖๗ (บาท)	๒๕๖๘ (บาท)	๒๕๖๙ (บาท)	๒๕๗๐ (บาท)			
๒๑๔	ปรับปรุงลอกและซ่อมแซม คลองไส้ไก่ หมู่ที่ ๕ เริ่มจาก ปากคลอง ๑๑ ซ้าย ๒ ซ้าย บริเวณไร่อ้อยนายชูชาติ สมบูรณ์วสุถึงบริเวณไร่อ้อย นายสุน วรกุลพินิจ	เพื่อให้การ ระบายน้ำสะดวก และมีน้ำใช้ในการ เกษตร เพียงพอ	ระยะทาง ๒,๕๐๐ เมตร	-	๕๐๐,๐๐๐ (งบอบต./ หน่วยงานอื่น)	๕๐๐,๐๐๐ (งบอบต./ หน่วยงานอื่น)	-	๕๐๐,๐๐๐ (งบอบต./ หน่วยงานอื่น)	จำนวนคลองที่ สะอาดเพิ่มขึ้น	ระบบการ ระบายน้ำมี ประสิทธิภาพ	กองช่าง
๒๑๕	ปรับปรุงลอกและซ่อมแซม คลองไส้ไก่ หมู่ที่ ๕ บริเวณ บ่อกึ่งนายขวัญชัย ออมสิน ถึงบ้านนางบุญมา รุ่งอมรัตน์	เพื่อให้การ ระบายน้ำสะดวก และมีน้ำใช้ในการ เกษตร เพียงพอ	ระยะทาง ๑,๐๐๐ เมตร	-	๒๐๐,๐๐๐ (งบอบต./ หน่วยงานอื่น)	๒๐๐,๐๐๐ (งบอบต./ หน่วยงานอื่น)	-	๒๐๐,๐๐๐ (งบอบต./ หน่วยงานอื่น)	จำนวนคลองที่ สะอาดเพิ่มขึ้น	ระบบการ ระบายน้ำมี ประสิทธิภาพ	กองช่าง
๒๑๖	ปรับปรุงลอกและซ่อมแซม คลองไส้ไก่ หมู่ที่ ๕ จากไร่ อ้อยนายเผื่อน ถึงไร่อ้อย นางทองหล่อ ศรีงาม	เพื่อให้การ ระบายน้ำสะดวก และมีน้ำใช้ในการ เกษตร เพียงพอ	ระยะทาง ๑,๐๐๐ เมตร	๒๐๐,๐๐๐ (งบอบต./ หน่วยงานอื่น)	๒๐๐,๐๐๐ (งบอบต./ หน่วยงานอื่น)	-	๒๐๐,๐๐๐ (งบอบต./ หน่วยงานอื่น)	-	จำนวนคลองที่ สะอาดเพิ่มขึ้น	ระบบการ ระบายน้ำมี ประสิทธิภาพ	กองช่าง

รายละเอียดโครงการพัฒนา

แผนพัฒนาท้องถิ่น (พ.ศ. ๒๕๖๖ – ๒๕๗๐)

องค์การบริหารส่วนตำบลตอนมะนาว

แบบ ผ.๐๒

ยุทธศาสตร์จังหวัดที่ ๔ การยกระดับคุณภาพชีวิต และความปลอดภัยในชีวิตและทรัพย์สิน

- ยุทธศาสตร์การพัฒนาของ อปท. ในเขตจังหวัดที่ ๗ การพัฒนาโครงสร้างพื้นฐานและระบบสาธารณูปโภคให้อยู่ในเกณฑ์ที่ดีได้มาตรฐาน

๑. ยุทธศาสตร์พัฒนาด้านโครงสร้างพื้นฐาน

๑.๑ แผนงานเคหะและชุมชน

ที่	โครงการ	วัตถุประสงค์	เป้าหมาย (ผลผลิตของ โครงการ)	งบประมาณ					ตัวชี้วัด (KPI)	ผลที่คาดว่าจะได้รับ	หน่วยงาน รับผิดชอบ หลัก
				๒๕๖๖ (บาท)	๒๕๖๗ (บาท)	๒๕๖๘ (บาท)	๒๕๖๙ (บาท)	๒๕๗๐ (บาท)			
๒๑๗	วางท่อระบายน้ำ หมู่ที่ ๕ บริเวณหน้าบ้านนางสง ยอดเพชร ถึงศาลา	เพื่อให้การระบายน้ำสะดวก	ระยะทางยาว ๔๐๐ เมตร	๑๕๐,๐๐๐ (งบอบต./ หน่วยงานอื่น)	๑๕๐,๐๐๐ (งบอบต./ หน่วยงานอื่น)	๑๕๐,๐๐๐ (งบอบต./ หน่วยงานอื่น)	๑๕๐,๐๐๐ (งบอบต./ หน่วยงานอื่น)	๑๕๐,๐๐๐ (งบอบต./ หน่วยงานอื่น)	จำนวนท่อระบายน้ำมีมาตรฐานเพิ่มขึ้น	ระบบระบายน้ำมีประสิทธิภาพ	กองช่าง
๒๑๘	วางท่อ ค.ส.ล. หมู่ที่ ๕ พร้อมบ่อพักจากบ้านนายวันชัย ทองเชื้อ ถึงบริเวณคลองทิ้งน้ำ บ้านนางวรรณกาทอง	เพื่อให้การระบายน้ำสะดวก	ระยะทาง ๕๐๐ เมตร	๒๐๐,๐๐๐ (งบอบต./ หน่วยงานอื่น)	๒๐๐,๐๐๐ (งบอบต./ หน่วยงานอื่น)	๒๐๐,๐๐๐ (งบอบต./ หน่วยงานอื่น)	๒๐๐,๐๐๐ (งบอบต./ หน่วยงานอื่น)	๒๐๐,๐๐๐ (งบอบต./ หน่วยงานอื่น)	จำนวนครัวเรือนที่ได้รับประโยชน์	ระบายน้ำได้ดี	กองช่าง
๒๑๙	ขยายเขตไฟฟ้าสาธารณะ หมู่ที่ ๕ จากบ้านนางสำออง ชาวศรีสะเกษ ถึงบ้าน น.ส.ศิริสุข ทองเชื้อ	เพื่อให้แสงสว่างตามถนนและบริเวณชุมชน	หมู่ที่ ๕	๑๐๐,๐๐๐ (งบอบต./ หน่วยงานอื่น)	๑๐๐,๐๐๐ (งบอบต./ หน่วยงานอื่น)	๑๐๐,๐๐๐ (งบอบต./ หน่วยงานอื่น)	๑๐๐,๐๐๐ (งบอบต./ หน่วยงานอื่น)	๑๐๐,๐๐๐ (งบอบต./ หน่วยงานอื่น)	จำนวนไฟฟ้าที่ให้แสงสว่างเพิ่มขึ้น	ประชาชนได้รับบริการไฟฟ้าสาธารณะอย่างทั่วถึง	กองช่าง

รายละเอียดโครงการพัฒนา

แผนพัฒนาท้องถิ่น (พ.ศ. ๒๕๖๖ – ๒๕๗๐)

องค์การบริหารส่วนตำบลดอนมะนาว

แบบ ผ.๐๒

ยุทธศาสตร์จังหวัดที่ ๔ การยกระดับคุณภาพชีวิต และความปลอดภัยในชีวิตและทรัพย์สิน

- ยุทธศาสตร์การพัฒนาของ อปท. ในเขตจังหวัดที่ ๗ การพัฒนาโครงสร้างพื้นฐานและระบบสาธารณูปโภคให้อยู่ในเกณฑ์ที่ดีได้มาตรฐาน

๑. ยุทธศาสตร์พัฒนาด้านโครงสร้างพื้นฐาน

๑.๑ แผนงานเคหะและชุมชน

ที่	โครงการ	วัตถุประสงค์	เป้าหมาย (ผลผลิตของ โครงการ)	งบประมาณ					ตัวชี้วัด (KPI)	ผลที่คาดว่าจะได้รับ	หน่วยงาน รับผิดชอบ หลัก
				๒๕๖๖ (บาท)	๒๕๖๗ (บาท)	๒๕๖๘ (บาท)	๒๕๖๙ (บาท)	๒๕๗๐ (บาท)			
๒๒๐	ขยายเขตไฟฟ้าสาธารณะ หมู่ที่ ๕ จากบริเวณบ้านนายสำรวย แดงชอบกิจ ถึงบ้านนางสำรวย ชาวศรีสะเกษ	เพื่อให้แสงสว่างตามถนนและบริเวณชุมชน	หมู่ที่ ๕	๑๐๐,๐๐๐ (งบอบต./ หน่วยงานอื่น)	๑๐๐,๐๐๐ (งบอบต./ หน่วยงานอื่น)	๑๐๐,๐๐๐ (งบอบต./ หน่วยงานอื่น)	๑๐๐,๐๐๐ (งบอบต./ หน่วยงานอื่น)	๑๐๐,๐๐๐ (งบอบต./ หน่วยงานอื่น)	จำนวนไฟฟ้าที่ให้แสงสว่างเพิ่มขึ้น	ประชาชนได้รับบริการไฟฟ้าสาธารณะอย่างทั่วถึง	กองช่าง
๒๒๑	ไฟฟ้าสาธารณะหมู่ที่ ๕ จากบ้านน.ส.ชบา สุขเกษม ถึงบ้านน.ส.ชัชญา ศรีโยนา	เพื่อให้แสงสว่างตามถนนและบริเวณชุมชน	หมู่ที่ ๕	๑๐๐,๐๐๐ (งบอบต./ หน่วยงานอื่น)	๑๐๐,๐๐๐ (งบอบต./ หน่วยงานอื่น)	-	-	-	จำนวนไฟฟ้าที่ให้แสงสว่างเพิ่มขึ้น	ประชาชนได้รับบริการไฟฟ้าสาธารณะอย่างทั่วถึง	กองช่าง

รายละเอียดโครงการพัฒนา  
แผนพัฒนาท้องถิ่น (พ.ศ. ๒๕๖๖ - ๒๕๗๐)  
องค์การบริหารส่วนตำบลดอนมะนาว

แบบ ผ.๐๒

ยุทธศาสตร์จังหวัดที่ ๔ การยกระดับคุณภาพชีวิต และความปลอดภัยในชีวิตและทรัพย์สิน

- ยุทธศาสตร์การพัฒนาของ อปท. ในเขตจังหวัดที่ ๗ การพัฒนาโครงสร้างพื้นฐานและระบบสาธารณูปโภคให้อยู่ในเกณฑ์ที่ได้มาตรฐาน

๑. ยุทธศาสตร์การพัฒนาด้านโครงสร้างพื้นฐาน

๑.๑ แผนงานเคหะและชุมชน

ที่	โครงการ	วัตถุประสงค์	เป้าหมาย (ผลผลิตของ โครงการ)	งบประมาณ					ตัวชี้วัด (KPI)	ผลที่คาดว่าจะได้รับ	หน่วยงาน รับผิดชอบ หลัก
				๒๕๖๖ (บาท)	๒๕๖๗ (บาท)	๒๕๖๘ (บาท)	๒๕๖๙ (บาท)	๒๕๗๐ (บาท)			
๒๒๒	ไฟฟ้าสาธารณะหมู่ที่ ๕ จากบ้านนายหลง ทองเชื้อ ถึงบริเวณที่นายนายขวัญชัย ออมสิน	เพื่อให้แสงสว่างตามถนนและบริเวณชุมชน	หมู่ที่ ๕	๑๐๐,๐๐๐ (งบอบต./ หน่วยงานอื่น)	๑๐๐,๐๐๐ (งบอบต./ หน่วยงานอื่น)	๑๐๐,๐๐๐ (งบอบต./ หน่วยงานอื่น)	๑๐๐,๐๐๐ (งบอบต./ หน่วยงานอื่น)	๑๐๐,๐๐๐ (งบอบต./ หน่วยงานอื่น)	จำนวนไฟฟ้าที่ให้แสงสว่างเพิ่มขึ้น	ประชาชนได้รับบริการไฟฟ้าสาธารณะอย่างทั่วถึง	กองช่าง
๒๒๓	ปรับปรุงผิวถนนคอนกรีตเสริมเหล็กโดยการปูยางแอสฟัลท์ติกคอนกรีตหมู่ที่ ๖ เริ่มจากถนนลาดยาง ๓๐๒๐ บริเวณโรงเรียน วัดศรีเฉลิมเขตถึงบริเวณบ้านนายสวัสดิ์ ปานสังข์	เพื่อให้ประชาชนมีเส้นทางการคมนาคมที่สะดวก	ช่วงที่ ๑ กว้าง ๕ เมตร ระยะทางยาว ๒๐๐ เมตร ช่วงที่ ๒ กว้าง ๖ เมตร ระยะทางยาว ๑,๔๐๐ เมตร รวมระยะทางทั้งหมด ๑,๖๐๐ เมตร	๔,๐๐๐,๐๐๐ (งบอบต./ หน่วยงานอื่น)	๔,๐๐๐,๐๐๐ (งบอบต./ หน่วยงานอื่น)	๔,๐๐๐,๐๐๐ (งบอบต./ หน่วยงานอื่น)	๔,๐๐๐,๐๐๐ (งบอบต./ หน่วยงานอื่น)	๔,๐๐๐,๐๐๐ (งบอบต./ หน่วยงานอื่น)	ประชาชนมีเส้นทางคมนาคมที่สะดวก	ประชาชนมีเส้นทางคมนาคมที่สะดวก	กองช่าง

รายละเอียดโครงการพัฒนา

แบบ ผ.๐๒

แผนพัฒนาท้องถิ่น (พ.ศ. ๒๕๖๖ - ๒๕๗๐)

องค์การบริหารส่วนตำบลดอนมะนาว

ยุทธศาสตร์จังหวัดที่ ๔ การยกระดับคุณภาพชีวิต และความปลอดภัยในชีวิตและทรัพย์สิน

- ยุทธศาสตร์การพัฒนาของ อปท. ในเขตจังหวัดที่ ๗ การพัฒนาโครงสร้างพื้นฐานและระบบสาธารณูปโภคให้อยู่ในเกณฑ์ที่ดีได้มาตรฐาน

๑. ยุทธศาสตร์การพัฒนาด้านโครงสร้างพื้นฐาน

๑.๑ แผนงานเคหะและชุมชน

ที่	โครงการ	วัตถุประสงค์	เป้าหมาย (ผลผลิตของ โครงการ)	งบประมาณ					ตัวชี้วัด (KPI)	ผลที่คาดว่าจะได้รับ	หน่วยงาน รับผิดชอบ หลัก
				๒๕๖๖ (บาท)	๒๕๖๗ (บาท)	๒๕๖๘ (บาท)	๒๕๖๙ (บาท)	๒๕๗๐ (บาท)			
๒๒๔	ก่อสร้างถนนคอนกรีตเสริมเหล็กหมู่ที่ ๖ เริ่มจากบริเวณไร่อ้อยนายสามิต ล้ำเลิศถึงบริเวณบ้านนายพนม ทองเชื้อ	เพื่อให้ประชาชนมีเส้นทางการคมนาคมที่สะดวก	กว้าง ๕ เมตร ระยะทางยาว ๔๐๐ เมตร	๑,๕๐๐,๐๐๐ (งบอบต./ หน่วยงานอื่น)	๑,๕๐๐,๐๐๐ (งบอบต./ หน่วยงานอื่น)	๑,๕๐๐,๐๐๐ (งบอบต./ หน่วยงานอื่น)	๑,๕๐๐,๐๐๐ (งบอบต./ หน่วยงานอื่น)	๑,๕๐๐,๐๐๐ (งบอบต./ หน่วยงานอื่น)	ประชาชนมีเส้นทางการคมนาคมที่สะดวก	ประชาชนมีเส้นทางการคมนาคมที่สะดวก	กองช่าง
๒๒๕	ซ่อมแซมถนนโดยการลงหินคลุกผิวจราจรหมู่ที่ ๖ เริ่มจากถนน ๓๐๒๐ ถึงบ้านนางประแนม สัมเอม	เพื่อให้ประชาชนมีเส้นทางการคมนาคมที่สะดวก	ระยะทาง ๑,๘๐๐ เมตร กว้าง ๔ เมตร	๒๐๐,๐๐๐ (งบอบต./ หน่วยงานอื่น)	๒๐๐,๐๐๐ (งบอบต./ หน่วยงานอื่น)	๒๐๐,๐๐๐ (งบอบต./ หน่วยงานอื่น)	๒๐๐,๐๐๐ (งบอบต./ หน่วยงานอื่น)	๒๐๐,๐๐๐ (งบอบต./ หน่วยงานอื่น)	ประชาชนมีเส้นทางการคมนาคมที่สะดวก	ประชาชนมีเส้นทางการคมนาคมที่สะดวก	กองช่าง
๒๒๖	ซ่อมแซมถนนโดยการลงหินคลุกผิวจราจรหมู่ที่ ๖ เริ่มจากไร่นางเล็ก ถึงบ้านนางต้อม สุจิตกุล	เพื่อให้ประชาชนมีเส้นทางการคมนาคมที่สะดวก	ระยะทาง ๒๐๐ เมตร กว้าง ๓ เมตร	๑๗,๐๐๐ (งบอบต./ หน่วยงานอื่น)	๑๗,๐๐๐ (งบอบต./ หน่วยงานอื่น)	๑๗,๐๐๐ (งบอบต./ หน่วยงานอื่น)	๑๗,๐๐๐ (งบอบต./ หน่วยงานอื่น)	๑๗,๐๐๐ (งบอบต./ หน่วยงานอื่น)	ประชาชนมีเส้นทางการคมนาคมที่สะดวก	ประชาชนมีเส้นทางการคมนาคมที่สะดวก	กองช่าง

รายละเอียดโครงการพัฒนา  
แผนพัฒนาท้องถิ่น (พ.ศ. ๒๕๖๖ - ๒๕๗๐)  
องค์การบริหารส่วนตำบลดอนมะนาว

แบบ ผ.๐๒

ยุทธศาสตร์จังหวัดที่ ๔ การยกระดับคุณภาพชีวิต และความปลอดภัยในชีวิตและทรัพย์สิน

- ยุทธศาสตร์การพัฒนาของ อปท. ในเขตจังหวัดที่ ๗ การพัฒนาโครงสร้างพื้นฐานและระบบสาธารณูปโภคให้อยู่ในเกณฑ์ที่ดีได้มาตรฐาน

๑. ยุทธศาสตร์การพัฒนาด้านโครงสร้างพื้นฐาน

๑.๑ แผนงานเคหะและชุมชน

ที่	โครงการ	วัตถุประสงค์	เป้าหมาย (ผลผลิตของ โครงการ)	งบประมาณ					ตัวชี้วัด (KPI)	ผลที่คาดว่าจะ ได้รับ	หน่วยงาน รับผิดชอบ หลัก
				๒๕๖๖ (บาท)	๒๕๖๗ (บาท)	๒๕๖๘ (บาท)	๒๕๖๙ (บาท)	๒๕๗๐ (บาท)			
๒๒๗	ซ่อมแซมถนนหินคลุก หมู่ที่ ๖ เริ่มจากถนนเลียบบ คลอง ร.๖ จากสะพานข้าม คลองถึงบ้านนายพนม ทองเชื้อ	เพื่อให้ประชาชน มีเส้นทางการ คมนาคมที่ สะดวก	ระยะทาง ๔๐๐ เมตร กว้าง ๓ เมตร	๓๓,๐๐๐ (งบอบต./ หน่วยงานอื่น)	๓๓,๐๐๐ (งบอบต./ หน่วยงานอื่น)	๓๓,๐๐๐ (งบอบต./ หน่วยงานอื่น)	๓๓,๐๐๐ (งบอบต./ หน่วยงานอื่น)	๓๓,๐๐๐ (งบอบต./ หน่วยงานอื่น)	ประชาชนมี เส้นทาง คมนาคมที่ สะดวก	ประชาชนมี เส้นทาง คมนาคมที่ สะดวก	กองช่าง
๒๒๘	เสริมดินขยายไหล่ทางหมู่ที่ ๖ เลียบกับคลองทิ้งน้ำ ร.๖	เพื่อให้ประชาชน มีเส้นทางการ คมนาคมที่ สะดวก	ระยะทาง ๑,๐๐๐ เมตร กว้าง ๓ เมตร	๕๐๐,๐๐๐ (งบอบต./ หน่วยงานอื่น)	๕๐๐,๐๐๐ (งบอบต./ หน่วยงานอื่น)	๕๐๐,๐๐๐ (งบอบต./ หน่วยงานอื่น)	๕๐๐,๐๐๐ (งบอบต./ หน่วยงานอื่น)	๕๐๐,๐๐๐ (งบอบต./ หน่วยงานอื่น)	ประชาชนมี เส้นทาง คมนาคมที่ สะดวก	ประชาชนมี เส้นทาง คมนาคมที่ สะดวก	กองช่าง
๒๒๙	ซ่อมแซมถนนโดยการลงหิน คลุกผิวจราจรหมู่ที่ ๖ เริ่ม จากคลอง ๑๑ ซ้าย ๒ ซ้าย ถึงบริเวณโรงงานสยาม อาร์ตเซรามิก	เพื่อให้ประชาชน มีเส้นทางการ คมนาคมที่ สะดวก	ระยะทาง ๔๗๐ เมตร กว้าง ๓ เมตร	๓๙,๐๐๐ (งบอบต./ หน่วยงานอื่น)	๓๙,๐๐๐ (งบอบต./ หน่วยงานอื่น)	๓๙,๐๐๐ (งบอบต./ หน่วยงานอื่น)	๓๙,๐๐๐ (งบอบต./ หน่วยงานอื่น)	๓๙,๐๐๐ (งบอบต./ หน่วยงานอื่น)	ประชาชนมี เส้นทาง คมนาคมที่ สะดวก	ประชาชนมี เส้นทาง คมนาคมที่ สะดวก	กองช่าง

รายละเอียดโครงการพัฒนา

แผนพัฒนาท้องถิ่น (พ.ศ. ๒๕๖๖ - ๒๕๗๐)

องค์การบริหารส่วนตำบลดอนมะนาว

แบบ ผ.๐๒

ยุทธศาสตร์จังหวัดที่ ๔ การยกระดับคุณภาพชีวิต และความปลอดภัยในชีวิตและทรัพย์สิน

- ยุทธศาสตร์การพัฒนาของ อปท. ในเขตจังหวัดที่ ๗ การพัฒนาโครงสร้างพื้นฐานและระบบสาธารณูปโภคให้อยู่ในเกณฑ์ที่ดีได้มาตรฐาน

๑. ยุทธศาสตร์การพัฒนาด้านโครงสร้างพื้นฐาน

๑.๑ แผนงานเคหะและชุมชน

ที่	โครงการ	วัตถุประสงค์	เป้าหมาย (ผลผลิตของ โครงการ)	งบประมาณ					ตัวชี้วัด (KPI)	ผลที่คาดว่าจะ ได้รับ	หน่วยงาน รับผิดชอบ หลัก
				๒๕๖๖ (บาท)	๒๕๖๗ (บาท)	๒๕๖๘ (บาท)	๒๕๖๙ (บาท)	๒๕๗๐ (บาท)			
๒๓๐	ซ่อมแซมถนนโดยการลงหิน คลุกผิวจราจรหมู่ที่ ๖ จาก บริเวณที่ดินนายณรงค์ สามิตรสมบัติ ถึงบริเวณ บ้านนายขุนแสง แซ่ลือ	เพื่อให้ ประชาชนมี เส้นทางการ คมนาคมที่ สะดวก	ระยะทาง ๘๐๐ เมตร กว้าง ๓ เมตร	๗๐,๐๐๐ (งบอบต./ หน่วยงานอื่น)	๗๐,๐๐๐ (งบอบต./ หน่วยงานอื่น)	๗๐,๐๐๐ (งบอบต./ หน่วยงานอื่น)	๗๐,๐๐๐ (งบอบต./ หน่วยงานอื่น)	๗๐,๐๐๐ (งบอบต./ หน่วยงานอื่น)	ประชาชนมี เส้นทาง คมนาคมที่ สะดวก	ประชาชนมี เส้นทาง คมนาคมที่ สะดวก	กองช่าง
๒๓๑	ซ่อมแซมถนนโดยการลงหิน คลุกผิวจราจร หมู่ที่ ๖ เริ่ม จากถนน ๓๐๒๐ ถึงสะพาน คอนกรีตบริเวณบ้าน นายสมโภชน์ สาระสระ น้อย	เพื่อให้ ประชาชนมี เส้นทางการ คมนาคมที่ สะดวก	ระยะทาง ๑,๐๐๐ เมตร กว้าง ๔ เมตร	๑๑๐,๐๐๐ (งบอบต./ หน่วยงานอื่น)	๑๑๐,๐๐๐ (งบอบต./ หน่วยงานอื่น)	๑๑๐,๐๐๐ (งบอบต./ หน่วยงานอื่น)	๑๑๐,๐๐๐ (งบอบต./ หน่วยงานอื่น)	๑๑๐,๐๐๐ (งบอบต./ หน่วยงานอื่น)	ประชาชนมี เส้นทาง คมนาคมที่ สะดวก	ประชาชนมี เส้นทาง คมนาคมที่ สะดวก	กองช่าง
๒๓๒	ถนนดินพร้อมลงหินคลุก หมู่ที่ ๖ จากบ้านนาง ละเอียด ไม้ใจดี ถึงบ้าน นายพนม ทองเชื้อ	เพื่อให้ ประชาชนมี เส้นทางการ คมนาคมที่ สะดวก	ระยะทาง ๓๐๐ เมตร กว้าง ๔ เมตร	๒๐๐,๐๐๐ (งบอบต./ หน่วยงานอื่น)	๒๐๐,๐๐๐ (งบอบต./ หน่วยงานอื่น)	๒๐๐,๐๐๐ (งบอบต./ หน่วยงานอื่น)	๒๐๐,๐๐๐ (งบอบต./ หน่วยงานอื่น)	๒๐๐,๐๐๐ (งบอบต./ หน่วยงานอื่น)	ประชาชนมี เส้นทาง คมนาคมที่ สะดวก	ประชาชนมี เส้นทาง คมนาคมที่ สะดวก	กองช่าง

รายละเอียดโครงการพัฒนา

แบบ ผ.๐๒

แผนพัฒนาท้องถิ่น (พ.ศ. ๒๕๖๖ - ๒๕๗๐)

องค์การบริหารส่วนตำบลดอนมะนาว

ยุทธศาสตร์จังหวัดที่ ๔ การยกระดับคุณภาพชีวิต และความปลอดภัยในชีวิตและทรัพย์สิน

- ยุทธศาสตร์การพัฒนาของ อปท. ในเขตจังหวัดที่ ๗ การพัฒนาโครงสร้างพื้นฐานและระบบสาธารณูปโภคให้อยู่ในเกณฑ์ที่ดีได้มาตรฐาน

๑. ยุทธศาสตร์การพัฒนาด้านโครงสร้างพื้นฐาน

๑.๑ แผนงานเคหะและชุมชน

ที่	โครงการ	วัตถุประสงค์	เป้าหมาย (ผลผลิตของ โครงการ)	งบประมาณ					ตัวชี้วัด (KPI)	ผลที่คาดว่าจะ ได้รับ	หน่วยงาน รับผิดชอบ หลัก
				๒๕๖๖ (บาท)	๒๕๖๗ (บาท)	๒๕๖๘ (บาท)	๒๕๖๙ (บาท)	๒๕๗๐ (บาท)			
๒๓๓	ซ่อมแซมถนนโดยการลงหินคลุกหมู่ที่ ๖ จากไร่รางเล็กถึงบ้านนางต้อม สุจิตกุล	เพื่อให้ประชาชนมีเส้นทางการคมนาคมที่สะดวก	ระยะทาง ๑๕๐ เมตร กว้าง ๓ เมตร	๑๕,๐๐๐ (งบอบต./หน่วยงานอื่น)	๑๕,๐๐๐ (งบอบต./หน่วยงานอื่น)	๑๕,๐๐๐ (งบอบต./หน่วยงานอื่น)	๑๕,๐๐๐ (งบอบต./หน่วยงานอื่น)	๑๕,๐๐๐ (งบอบต./หน่วยงานอื่น)	ประชาชนมีเส้นทางการคมนาคมที่สะดวก	ประชาชนมีเส้นทางการคมนาคมที่สะดวก	กองช่าง
๒๓๔	ก่อสร้างถนนคอนกรีตเสริมเหล็กหมู่ที่ ๖ หน้าวัดศรีเฉลิมเขต บริเวณบ้านสมหมาย ัญชาตรี	เพื่อใช้เป็นลานเอนกประสงค์	ระยะทาง ๓๐๐ เมตร กว้าง ๔ เมตร	๗๐๐,๐๐๐ (งบอบต./หน่วยงานอื่น)	๗๐๐,๐๐๐ (งบอบต./หน่วยงานอื่น)	๗๐๐,๐๐๐ (งบอบต./หน่วยงานอื่น)	๗๐๐,๐๐๐ (งบอบต./หน่วยงานอื่น)	๗๐๐,๐๐๐ (งบอบต./หน่วยงานอื่น)	ประชาชนมีเส้นทางการคมนาคมที่สะดวก	ประชาชนมีเส้นทางการคมนาคมที่สะดวก	กองช่าง
๒๓๕	ก่อสร้างถนนคอนกรีตเสริมเหล็ก หมู่ที่ ๖ บริเวณบ้านนางอารีย์ ศรีนุ้ยถึงบริเวณบ้านนางสุข นาคผง	เพื่อให้ประชาชนมีเส้นทางการคมนาคมที่สะดวก	กว้าง ๕ เมตร ระยะทางยาว ๑๐๐ เมตร	๓๐๐,๐๐๐ (งบอบต./หน่วยงานอื่น)	๓๐๐,๐๐๐ (งบอบต./หน่วยงานอื่น)	๓๐๐,๐๐๐ (งบอบต./หน่วยงานอื่น)	๓๐๐,๐๐๐ (งบอบต./หน่วยงานอื่น)	๓๐๐,๐๐๐ (งบอบต./หน่วยงานอื่น)	ประชาชนมีเส้นทางการคมนาคมที่สะดวก	ประชาชนมีเส้นทางการคมนาคมที่สะดวก	กองช่าง

รายละเอียดโครงการพัฒนา

แผนพัฒนาท้องถิ่น (พ.ศ. ๒๕๖๖ - ๒๕๗๐)

องค์การบริหารส่วนตำบลดอนมะนาว

แบบ ผ.๐๒

ยุทธศาสตร์จังหวัดที่ ๔ การยกระดับคุณภาพชีวิต และความปลอดภัยในชีวิตและทรัพย์สิน

- ยุทธศาสตร์การพัฒนาของ อปท. ในเขตจังหวัดที่ ๗ การพัฒนาโครงสร้างพื้นฐานและระบบสาธารณูปโภคให้อยู่ในเกณฑ์ที่ได้มาตรฐาน

๑. ยุทธศาสตร์พัฒนาด้านโครงสร้างพื้นฐาน

๑.๑ แผนงานเคหะและชุมชน

ที่	โครงการ	วัตถุประสงค์	เป้าหมาย (ผลผลิตของ โครงการ)	งบประมาณ					ตัวชี้วัด (KPI)	ผลที่คาดว่าจะ ได้รับ	หน่วยงาน รับผิดชอบ หลัก
				๒๕๖๖ (บาท)	๒๕๖๗ (บาท)	๒๕๖๘ (บาท)	๒๕๖๙ (บาท)	๒๕๗๐ (บาท)			
๒๓๖	ซ่อมแซมถนนโดยการลงหิน คลุกผิวจราจร หมู่ที่ ๖ เริ่ม จากถนน ๓๐๒๐ ถึงบริเวณ บ้านนายสำราญ ทองเชื้อ	เพื่อให้ ประชาชนมี เส้นทางการ คมนาคมที่ สะดวก	กว้าง ๓ เมตร ระยะทางยาว ๒๕๐ เมตร	๒๑,๐๐๐ (งบอบต./ หน่วยงานอื่น)	๒๑,๐๐๐ (งบอบต./ หน่วยงานอื่น)	๒๑,๐๐๐ (งบอบต./ หน่วยงานอื่น)	๒๑,๐๐๐ (งบอบต./ หน่วยงานอื่น)	๒๑,๐๐๐ (งบอบต./ หน่วยงานอื่น)	ประชาชนมี เส้นทาง คมนาคมที่ สะดวก	ประชาชนมี เส้นทาง คมนาคมที่ สะดวก	กองช่าง
๒๓๗	ซ่อมแซมถนนโดยการลงหิน คลุกผิวจราจรหมู่ที่ ๖ เริ่ม จากบริเวณบ้านนางแม ใจตรง ถึงบริเวณที่นาของ น.ส.บุญธรรม ออมสิน	เพื่อให้ ประชาชนมี เส้นทางการ คมนาคมที่ สะดวก	ระยะทาง ๕๐๐ เมตร กว้างเฉลี่ย ๓ เมตร	๔๑,๐๐๐ (งบอบต./ หน่วยงานอื่น)	๔๑,๐๐๐ (งบอบต./ หน่วยงานอื่น)	๔๑,๐๐๐ (งบอบต./ หน่วยงานอื่น)	๔๑,๐๐๐ (งบอบต./ หน่วยงานอื่น)	๔๑,๐๐๐ (งบอบต./ หน่วยงานอื่น)	ประชาชนมี เส้นทาง คมนาคมที่ สะดวก	ประชาชนมี เส้นทาง คมนาคมที่ สะดวก	กองช่าง
๒๓๘	ก่อสร้างถนนลาดยางหมู่ที่ ๖ จากทางหลวงชนบท ๓๐๒๐ ถึงบ้านนางประนอม ส้มเอม	เพื่อให้ ประชาชนมี เส้นทางการ คมนาคมที่ สะดวก	ระยะทาง ๑,๘ ๐๐เมตร กว้าง ๕ เมตร	๕,๐๐๐,๐๐๐ (งบอบต./ หน่วยงานอื่น)	๕,๐๐๐,๐๐๐ (งบอบต./ หน่วยงานอื่น)	๕,๐๐๐,๐๐๐ (งบอบต./ หน่วยงานอื่น)	๕,๐๐๐,๐๐๐ (งบอบต./ หน่วยงานอื่น)	-	ประชาชนมี เส้นทาง คมนาคมที่ สะดวก	ประชาชนมี เส้นทาง คมนาคมที่ สะดวก	กองช่าง

รายละเอียดโครงการพัฒนา  
แผนพัฒนาท้องถิ่น (พ.ศ. ๒๕๖๖ - ๒๕๗๐)

แบบ ผ.๐๒

องค์การบริหารส่วนตำบลดอนมะนาว

ยุทธศาสตร์จังหวัดที่ ๔ การยกระดับคุณภาพชีวิต และความปลอดภัยในชีวิตและทรัพย์สิน

- ยุทธศาสตร์การพัฒนาของ อปท. ในเขตจังหวัดที่ ๗ การพัฒนาโครงสร้างพื้นฐานและระบบสาธารณูปโภคให้อยู่ในเกณฑ์ที่ดีได้มาตรฐาน

๑. ยุทธศาสตร์การพัฒนาด้านโครงสร้างพื้นฐาน

๑.๑ แผนงานเคหะและชุมชน

ที่	โครงการ	วัตถุประสงค์	เป้าหมาย (ผลผลิตของ โครงการ)	งบประมาณ					ตัวชี้วัด (KPI)	ผลที่คาดว่าจะได้รับ	หน่วยงาน รับผิดชอบ หลัก
				๒๕๖๖ (บาท)	๒๕๖๗ (บาท)	๒๕๖๘ (บาท)	๒๕๖๙ (บาท)	๒๕๗๐ (บาท)			
๒๓๙	ซ่อมแซมถนนโดยการลงหินคลุกผิวจราจรหมู่ที่ ๖ จากไร่อ้อย นายฮวด แซ่เอ็ง ถึงสะพานคอนกรีตบริเวณบ้านนายพนม ทองเชื้อ	เพื่อให้ประชาชนมีเส้นทางการคมนาคมที่สะดวก	ระยะทาง ๕๐๐ เมตร กว้าง ๓ เมตร	๔๒,๐๐๐ (งบอบต./หน่วยงานอื่น)	๔๒,๐๐๐ (งบอบต./หน่วยงานอื่น)	๔๒,๐๐๐ (งบอบต./หน่วยงานอื่น)	๔๒,๐๐๐ (งบอบต./หน่วยงานอื่น)	๔๒,๐๐๐ (งบอบต./หน่วยงานอื่น)	ประชาชนมีเส้นทางการคมนาคมที่สะดวก	ประชาชนมีเส้นทางการคมนาคมที่สะดวก	กองช่าง
๒๔๐	ก่อสร้างถนนคอนกรีตเสริมเหล็กหมู่ที่ ๖ เริ่มจากบริเวณโรงงานสยามอาร์ตเซรามิก ถึงคลอง ๑๑ ซ้าย ๒ ซ้าย	เพื่อให้ประชาชนมีเส้นทางการคมนาคมที่สะดวก	ระยะทาง ๔๗๐ เมตร กว้าง ๕ เมตร	๑,๓๐๐,๐๐๐ (งบอบต./หน่วยงานอื่น)	๑,๓๐๐,๐๐๐ (งบอบต./หน่วยงานอื่น)	๑,๓๐๐,๐๐๐ (งบอบต./หน่วยงานอื่น)	๑,๓๐๐,๐๐๐ (งบอบต./หน่วยงานอื่น)	๑,๓๐๐,๐๐๐ (งบอบต./หน่วยงานอื่น)	ประชาชนมีเส้นทางการคมนาคมที่สะดวก	ประชาชนมีเส้นทางการคมนาคมที่สะดวก	กองช่าง
๒๔๑	ก่อสร้างถนนคอนกรีตเสริมเหล็กหมู่ที่ ๖ จากไร่อ้อย นายฮวด แซ่เอ็ง ถึงสะพานคอนกรีตบริเวณบ้านนายพนม ทองเชื้อ	เพื่อให้ประชาชนมีเส้นทางการคมนาคมที่สะดวก	ระยะทาง ๔๐๐ เมตร กว้าง ๔ เมตร	๘๘๐,๐๐๐ (งบอบต./หน่วยงานอื่น)	๘๘๐,๐๐๐ (งบอบต./หน่วยงานอื่น)	๘๘๐,๐๐๐ (งบอบต./หน่วยงานอื่น)	๘๘๐,๐๐๐ (งบอบต./หน่วยงานอื่น)	๘๘๐,๐๐๐ (งบอบต./หน่วยงานอื่น)	ประชาชนมีเส้นทางการคมนาคมที่สะดวก	ประชาชนมีเส้นทางการคมนาคมที่สะดวก	กองช่าง

รายละเอียดโครงการพัฒนา  
แผนพัฒนาท้องถิ่น (พ.ศ. ๒๕๖๖ – ๒๕๗๐)

แบบ ผ.๐๒

องค์การบริหารส่วนตำบลคอนมะนาว

ยุทธศาสตร์จังหวัดที่ ๔ การยกระดับคุณภาพชีวิต และความปลอดภัยในชีวิตและทรัพย์สิน

- ยุทธศาสตร์การพัฒนาของ อปท. ในเขตจังหวัดที่ ๗ การพัฒนาโครงสร้างพื้นฐานและระบบสาธารณูปโภคให้อยู่ในเกณฑ์ที่ดีได้มาตรฐาน

๑. ยุทธศาสตร์การพัฒนาด้านโครงสร้างพื้นฐาน

๑.๑ แผนงานเคหะและชุมชน

ที่	โครงการ	วัตถุประสงค์	เป้าหมาย (ผลผลิตของ โครงการ)	งบประมาณ					ตัวชี้วัด (KPI)	ผลที่คาดว่าจะได้รับ	หน่วยงาน รับผิดชอบ หลัก
				๒๕๖๖ (บาท)	๒๕๖๗ (บาท)	๒๕๖๘ (บาท)	๒๕๖๙ (บาท)	๒๕๗๐ (บาท)			
๒๔๒	ซ่อมแซมถนนโดยการลงหินคลุกผิวจราจรหมู่ที่ ๖ เลียบคันคลองจากสะพานบ้านนายคำนวน นิตยโรจน์ถึงบ้านนายคำตัน นิตยโรจน์	เพื่อให้ประชาชนมีเส้นทางคมนาคมที่สะดวก	ระยะทาง ๒๐๐ เมตร กว้าง ๓ เมตร	๑๘,๐๐๐ (งบอบต./ หน่วยงานอื่น)	๑๘,๐๐๐ (งบอบต./ หน่วยงานอื่น)	๑๘,๐๐๐ (งบอบต./ หน่วยงานอื่น)	๑๘,๐๐๐ (งบอบต./ หน่วยงานอื่น)	๑๘,๐๐๐ (งบอบต./ หน่วยงานอื่น)	ประชาชนมีเส้นทางคมนาคมที่สะดวก	ประชาชนมีเส้นทางคมนาคมที่สะดวก	กองช่าง
๒๔๓	วางท่อระบายน้ำหมู่ที่ ๖ บริเวณบ้านนายบัว ใจตรง ถึงบ้านนางยี่วุ่น แซ่ว่อง	เพื่อให้การระบายน้ำสะดวก	๑ จุด	๗๐,๐๐๐ (งบอบต./ หน่วยงานอื่น)	๗๐,๐๐๐ (งบอบต./ หน่วยงานอื่น)	๗๐,๐๐๐ (งบอบต./ หน่วยงานอื่น)	๗๐,๐๐๐ (งบอบต./ หน่วยงานอื่น)	๗๐,๐๐๐ (งบอบต./ หน่วยงานอื่น)	จำนวนท่อระบายน้ำมีมาตรฐานเพิ่มขึ้น	ระบบระบายน้ำมีประสิทธิภาพ	กองช่าง
๒๔๔	วางท่อระบายน้ำหมู่ที่ ๖ ทางหลวงชนบท ๓๐๒๐	เพื่อให้การระบายน้ำสะดวก	๑ จุด	๒๐๐,๐๐๐ (งบอบต./ หน่วยงานอื่น)	๒๐๐,๐๐๐ (งบอบต./ หน่วยงานอื่น)	๒๐๐,๐๐๐ (งบอบต./ หน่วยงานอื่น)	๒๐๐,๐๐๐ (งบอบต./ หน่วยงานอื่น)	-	จำนวนท่อระบายน้ำมีมาตรฐานเพิ่มขึ้น	ระบบการระบายน้ำมีประสิทธิภาพ	กองช่าง

รายละเอียดโครงการพัฒนา  
แผนพัฒนาท้องถิ่น (พ.ศ. ๒๕๖๖ - ๒๕๗๐)

แบบ ผ.๐๒

องค์การบริหารส่วนตำบลดอนมะนาว

ยุทธศาสตร์จังหวัดที่ ๔ การยกระดับคุณภาพชีวิต และความปลอดภัยในชีวิตและทรัพย์สิน

- ยุทธศาสตร์การพัฒนาของ อปท. ในเขตจังหวัดที่ ๗ การพัฒนาโครงสร้างพื้นฐานและระบบสาธารณูปโภคให้อยู่ในเกณฑ์ที่ดีได้มาตรฐาน

๑. ยุทธศาสตร์การพัฒนาด้านโครงสร้างพื้นฐาน

๑.๑ แผนงานเคหะและชุมชน

ที่	โครงการ	วัตถุประสงค์	เป้าหมาย (ผลผลิตของ โครงการ)	งบประมาณ					ตัวชี้วัด (KPI)	ผลที่คาดว่าจะ ได้รับ	หน่วยงาน รับผิดชอบ หลัก
				๒๕๖๖ (บาท)	๒๕๖๗ (บาท)	๒๕๖๘ (บาท)	๒๕๖๙ (บาท)	๒๕๗๐ (บาท)			
๒๔๕	วางท่อระบายน้ำหมู่ที่ ๖ จากบ้านนางพล สระทองลอย ถึงบ้านนางสะอาด คชเดช	เพื่อให้การระบายน้ำสะดวก	๑ จุด	๒๐๐,๐๐๐ (งบอบต./ หน่วยงานอื่น)	๒๐๐,๐๐๐ (งบอบต./ หน่วยงานอื่น)	๒๐๐,๐๐๐ (งบอบต./ หน่วยงานอื่น)	-	-	จำนวนท่อระบายน้ำมีมาตรฐานเพิ่มขึ้น	ระบบการระบายน้ำมีประสิทธิภาพ	กองช่าง
๒๔๖	วางท่อระบายน้ำ หมู่ที่ ๖ จากบริเวณบ้านนายพล สระทองลอย ถึงบริเวณถนน ๓๐๒๐	เพื่อให้การระบายน้ำสะดวก	ระยะทาง ๔๐๐ เมตร	๑,๐๐๐,๐๐๐ (งบอบต./ หน่วยงานอื่น)	๑,๐๐๐,๐๐๐ (งบอบต./ หน่วยงานอื่น)	๑,๐๐๐,๐๐๐ (งบอบต./ หน่วยงานอื่น)	๑,๐๐๐,๐๐๐ (งบอบต./ หน่วยงานอื่น)	๑,๐๐๐,๐๐๐ (งบอบต./ หน่วยงานอื่น)	จำนวนท่อระบายน้ำมีมาตรฐานเพิ่มขึ้น	ระบบระบายน้ำมีประสิทธิภาพ	กองช่าง
๒๔๗	วางท่อระบายน้ำหมู่ที่ ๖ บริเวณบ้านนางช่อนกลิ่น เสาวภาพันธุ์ ถึงบ้านเช่า นายสมหมาย ธัญชาติชาติตรี	เพื่อให้การระบายน้ำสะดวก	๑ จุด	๙๐,๐๐๐ (งบอบต./ หน่วยงานอื่น)	๙๐,๐๐๐ (งบอบต./ หน่วยงานอื่น)	๙๐,๐๐๐ (งบอบต./ หน่วยงานอื่น)	๙๐,๐๐๐ (งบอบต./ หน่วยงานอื่น)	๙๐,๐๐๐ (งบอบต./ หน่วยงานอื่น)	จำนวนท่อระบายน้ำมีมาตรฐานเพิ่มขึ้น	ระบบการระบายน้ำมีประสิทธิภาพ	กองช่าง

รายละเอียดโครงการพัฒนา  
แผนพัฒนาท้องถิ่น (พ.ศ. ๒๕๖๖ - ๒๕๗๐)

แบบ ผ.๐๒

องค์การบริหารส่วนตำบลดอนมะนาว

ยุทธศาสตร์จังหวัดที่ ๔ การยกระดับคุณภาพชีวิต และความปลอดภัยในชีวิตและทรัพย์สิน

- ยุทธศาสตร์การพัฒนาของ อปท. ในเขตจังหวัดที่ ๗ การพัฒนาโครงสร้างพื้นฐานและระบบสาธารณูปโภคให้อยู่ในเกณฑ์ที่ดีได้มาตรฐาน

๑. ยุทธศาสตร์การพัฒนาด้านโครงสร้างพื้นฐาน

๑.๑ แผนงานเคหะและชุมชน

ที่	โครงการ	วัตถุประสงค์	เป้าหมาย (ผลผลิตของ โครงการ)	งบประมาณ					ตัวชี้วัด (KPI)	ผลที่คาดว่าจะ ได้รับ	หน่วยงาน รับผิดชอบ หลัก
				๒๕๖๖ (บาท)	๒๕๖๗ (บาท)	๒๕๖๘ (บาท)	๒๕๖๙ (บาท)	๒๕๗๐ (บาท)			
๒๔๘	ไฟฟ้าสาธารณะ หมู่ที่ ๖ บริเวณบ้านนางสมจิต ทรัพย์มาก	เพื่อให้แสง สว่างตามถนน และบริเวณ ชุมชน	หมู่ที่ ๖	๑๐๐,๐๐๐ (งบอบต./ หน่วยงานอื่น)	๑๐๐,๐๐๐ (งบอบต./ หน่วยงานอื่น)	๑๐๐,๐๐๐ (งบอบต./ หน่วยงานอื่น)	๑๐๐,๐๐๐ (งบอบต./ หน่วยงานอื่น)	๑๐๐,๐๐๐ (งบอบต./ หน่วยงานอื่น)	จำนวนไฟฟ้า ที่ให้แสงสว่าง เพิ่มขึ้น	ประชาชนได้รับ บริการไฟฟ้า สาธารณะอย่าง ทั่วถึง	กองช่าง
๒๔๙	ขยายเขตไฟฟ้าบ้าน นายพนม ทองเชื้อ หมู่ที่ ๖	เพื่อให้แสง สว่างตามถนน และบริเวณ ชุมชน	หมู่ที่ ๖	๓๐๐,๐๐๐ (งบอบต./ หน่วยงานอื่น)	๓๐๐,๐๐๐ (งบอบต./ หน่วยงานอื่น)	๓๐๐,๐๐๐ (งบอบต./ หน่วยงานอื่น)	๓๐๐,๐๐๐ (งบอบต./ หน่วยงานอื่น)	๓๐๐,๐๐๐ (งบอบต./ หน่วยงานอื่น)	จำนวนไฟฟ้า ที่ให้แสงสว่าง เพิ่มขึ้น	ประชาชนได้รับ บริการไฟฟ้า สาธารณะอย่าง ทั่วถึง	กองช่าง
๒๕๐	ปรับปรุงผิวถนนคอนกรีต เสริมเหล็กโดยการปูยาง แอสฟัลต์ติกคอนกรีตหมู่ที่ ๗ เริ่มจากถนนลาดยางสาย ๓๒๑ บริเวณโรงสีข้างอุดม ลามงคค ถิวบริเวณบ้าน กำนันสิริพงษ์ ฤทธิ์เฝ้าพันธ์	เพื่อให้ ประชาชนมี เส้นทางการ คมนาคมที่ สะดวก	กว้าง ๖ เมตร ระยะทางยาว ๙๐๐ เมตร	๒,๐๐๐,๐๐๐ (งบอบต./ หน่วยงานอื่น)	๒,๐๐๐,๐๐๐ (งบอบต./ หน่วยงานอื่น)	๒,๐๐๐,๐๐๐ (งบอบต./ หน่วยงานอื่น)	-	-	ประชาชนมี เส้นทาง คมนาคมที่ สะดวก	ประชาชนมี เส้นทาง คมนาคมที่ สะดวก	กองช่าง

รายละเอียดโครงการพัฒนา  
แผนพัฒนาท้องถิ่น (พ.ศ. ๒๕๖๖ - ๒๕๗๐)  
องค์การบริหารส่วนตำบลดอนมะนาว

ยุทธศาสตร์จังหวัดที่ ๔ การยกระดับคุณภาพชีวิต และความปลอดภัยในชีวิตและทรัพย์สิน

- ยุทธศาสตร์การพัฒนาของ อปท. ในเขตจังหวัดที่ ๗ การพัฒนาโครงสร้างพื้นฐานและระบบสาธารณูปโภคให้อยู่ในเกณฑ์ที่ดีได้มาตรฐาน

๑. ยุทธศาสตร์พัฒนาด้านโครงสร้างพื้นฐาน

๑.๑ แผนงานเคหะและชุมชน

ที่	โครงการ	วัตถุประสงค์	เป้าหมาย (ผลผลิตของ โครงการ)	งบประมาณ					ตัวชี้วัด (KPI)	ผลที่คาดว่าจะ ได้รับ	หน่วยงาน รับผิดชอบ หลัก
				๒๕๖๖ (บาท)	๒๕๖๗ (บาท)	๒๕๖๘ (บาท)	๒๕๖๙ (บาท)	๒๕๗๐ (บาท)			
๒๕๑	ก่อสร้างถนนคอนกรีตเสริมเหล็กหมู่ที่ ๗ จากบ้านนายไพศาล มงคลสินถึงบ้านนายพนม ทองเชื้อ	เพื่อให้ประชาชนมีเส้นทางการคมนาคมที่สะดวก	ระยะทาง ๗๐๐ เมตร กว้าง ๔ เมตร	๒,๐๐๐,๐๐๐ (งบอบต./ หน่วยงานอื่น)	๒,๐๐๐,๐๐๐ (งบอบต./ หน่วยงานอื่น)	๒,๐๐๐,๐๐๐ (งบอบต./ หน่วยงานอื่น)	๒,๐๐๐,๐๐๐ (งบอบต./ หน่วยงานอื่น)	๒,๐๐๐,๐๐๐ (งบอบต./ หน่วยงานอื่น)	ประชาชนมีเส้นทางการคมนาคมที่สะดวก	ประชาชนมีเส้นทางการคมนาคมที่สะดวก	กองช่าง
๒๕๒	ซ่อมแซมถนนโดยการลงหินคลุกผิวจราจรหมู่ที่ ๗ เริ่มจากนายสมชาย ฤทธิแคล้ว ถึงบริเวณไร่อ่อนนางสาย ว่องประเสริฐ	เพื่อให้ประชาชนมีเส้นทางการคมนาคมที่สะดวก	ระยะทาง ๒๐๐ เมตร กว้าง ๓ เมตร	๑๗,๐๐๐ (งบอบต./ หน่วยงานอื่น)	๑๗,๐๐๐ (งบอบต./ หน่วยงานอื่น)	๑๗,๐๐๐ (งบอบต./ หน่วยงานอื่น)	๑๗,๐๐๐ (งบอบต./ หน่วยงานอื่น)	๑๗,๐๐๐ (งบอบต./ หน่วยงานอื่น)	ประชาชนมีเส้นทางการคมนาคมที่สะดวก	ประชาชนมีเส้นทางการคมนาคมที่สะดวก	กองช่าง
๒๕๓	ซ่อมแซมถนนโดยการลงหินคลุกผิวจราจร หมู่ที่ ๗ เริ่มจากบริเวณบ้านนายสมปอง ณรงค์อินทร์ ถึงบริเวณสะพานคอนกรีตบริเวณบ้านนายภิรมย์ จุฑาภิรักษ์	เพื่อให้ประชาชนมีเส้นทางการคมนาคมที่สะดวก	ระยะทาง ๕๕๐ เมตร กว้าง ๓ เมตร	๔๕,๐๐๐ (งบอบต./ หน่วยงานอื่น)	๔๕,๐๐๐ (งบอบต./ หน่วยงานอื่น)	๔๕,๐๐๐ (งบอบต./ หน่วยงานอื่น)	๔๕,๐๐๐ (งบอบต./ หน่วยงานอื่น)	๔๕,๐๐๐ (งบอบต./ หน่วยงานอื่น)	ประชาชนมีเส้นทางการคมนาคมที่สะดวก	ประชาชนมีเส้นทางการคมนาคมที่สะดวก	กองช่าง

รายละเอียดโครงการพัฒนา  
แผนพัฒนาท้องถิ่น (พ.ศ. ๒๕๖๖ - ๒๕๗๐)  
องค์การบริหารส่วนตำบลดอนมะนาว

ยุทธศาสตร์จังหวัดที่ ๔ การยกระดับคุณภาพชีวิต และความปลอดภัยในชีวิตและทรัพย์สิน

- ยุทธศาสตร์การพัฒนาของ อปท. ในเขตจังหวัดที่ ๗ การพัฒนาโครงสร้างพื้นฐานและระบบสาธารณสุขปโภคให้อยู่ในเกณฑ์ที่ดีได้มาตรฐาน

๑. ยุทธศาสตร์พัฒนาด้านโครงสร้างพื้นฐาน

๑.๑ แผนงานเคหะและชุมชน

ที่	โครงการ	วัตถุประสงค์	เป้าหมาย (ผลผลิตของ โครงการ)	งบประมาณ					ตัวชี้วัด (KPI)	ผลที่คาดว่าจะ ได้รับ	หน่วยงาน รับผิดชอบ หลัก
				๒๕๖๖ (บาท)	๒๕๖๗ (บาท)	๒๕๖๘ (บาท)	๒๕๖๙ (บาท)	๒๕๗๐ (บาท)			
๒๕๔	ซ่อมแซมถนนโดยการลงหิน คลุกผิวจราจรหมู่ที่ ๗ เริ่ม จากสะพานคอนกรีตบริเวณ บ้านนายมาตาม แก้วน้อย ถึงเขตติดต่อหมู่ที่ ๖ บริเวณ ไร่อ้อยนายณรงค์ สามิตรสมบัติ	เพื่อให้ ประชาชนมี เส้นทางการ คมนาคมที่ สะดวก	ระยะทาง ๑,๔๐๐ เมตร กว้าง ๓ เมตร	๑๒๐,๐๐๐ (งบอบต./ หน่วยงานอื่น)	๑๒๐,๐๐๐ (งบอบต./ หน่วยงานอื่น)	๑๒๐,๐๐๐ (งบอบต./ หน่วยงานอื่น)	๑๒๐,๐๐๐ (งบอบต./ หน่วยงานอื่น)	๑๒๐,๐๐๐ (งบอบต./ หน่วยงานอื่น)	ประชาชนมี เส้นทาง คมนาคมที่ สะดวก	ประชาชนมี เส้นทาง คมนาคมที่ สะดวก	กองช่าง
๒๕๕	ขยายถนนคอนกรีต หมู่ที่ ๗ จากบ้านน.ส.ณัฐชนก ภักดีวารภรณ์ ถึงไร่นายวร ชัย ฤทธิเฝ้าพันธุ์	เพื่อให้ ประชาชนมี เส้นทางการ คมนาคมที่ สะดวก	ระยะทาง ๔๕๐ เมตร กว้างข้างละ ๑ เมตร	๕๐๐,๐๐๐ (งบอบต./ หน่วยงานอื่น)	๕๐๐,๐๐๐ (งบอบต./ หน่วยงานอื่น)	๕๐๐,๐๐๐ (งบอบต./ หน่วยงานอื่น)	๕๐๐,๐๐๐ (งบอบต./ หน่วยงานอื่น)	๕๐๐,๐๐๐ (งบอบต./ หน่วยงานอื่น)	ประชาชนมี เส้นทาง คมนาคมที่ สะดวก	ประชาชนมี เส้นทาง คมนาคมที่ สะดวก	กองช่าง
๒๕๖	ซ่อมแซมถนนโดยการลงหิน คลุกผิวจราจรหมู่ที่ ๗ เริ่ม จากบริเวณนายประทวน ใจชื่อ บริเวณเขตติดต่อ หมู่ที่ ๔ บริเวณนา นายสีลา ทองเชื้อ	เพื่อให้ ประชาชนมี เส้นทางการ คมนาคมที่ สะดวก	ระยะทาง ๑,๑๘๐ เมตร กว้าง ๓ เมตร	๑๐๐,๐๐๐ (งบอบต./ หน่วยงานอื่น)	๑๐๐,๐๐๐ (งบอบต./ หน่วยงานอื่น)	๑๐๐,๐๐๐ (งบอบต./ หน่วยงานอื่น)	๑๐๐,๐๐๐ (งบอบต./ หน่วยงานอื่น)	๑๐๐,๐๐๐ (งบอบต./ หน่วยงานอื่น)	ประชาชนมี เส้นทาง คมนาคมที่ สะดวก	ประชาชนมี เส้นทาง คมนาคมที่ สะดวก	กองช่าง

รายละเอียดโครงการพัฒนา  
แผนพัฒนาท้องถิ่น (พ.ศ. ๒๕๖๖ - ๒๕๗๐)  
องค์การบริหารส่วนตำบลดอนมะนาว

ยุทธศาสตร์จังหวัดที่ ๔ การยกระดับคุณภาพชีวิต และความปลอดภัยในชีวิตและทรัพย์สิน

- ยุทธศาสตร์การพัฒนาของ อปท. ในเขตจังหวัดที่ ๗ การพัฒนาโครงสร้างพื้นฐานและระบบสาธารณูปโภคให้อยู่ในเกณฑ์ที่ได้มาตรฐาน

๑. ยุทธศาสตร์พัฒนาด้านโครงสร้างพื้นฐาน

๑.๑ แผนงานเคหะและชุมชน

ที่	โครงการ	วัตถุประสงค์	เป้าหมาย (ผลผลิตของ โครงการ)	งบประมาณ					ตัวชี้วัด (KPI)	ผลที่คาดว่าจะ ได้รับ	หน่วยงาน รับผิดชอบ หลัก
				๒๕๖๖ (บาท)	๒๕๖๗ (บาท)	๒๕๖๘ (บาท)	๒๕๖๙ (บาท)	๒๕๗๐ (บาท)			
๒๕๗	ปรับปรุงถนน ค.ส.ล.โดย การปูยางแอสฟัลติก คอนกรีตหมู่ที่ ๗ สายชุมชน ระพีงเขินรวมใจพัฒนา เริ่มจากบริเวณบ้าน นายสมนึก รักดีวารภรณ์ ถึงบริเวณทางรถไฟเขต ติดต่อ หมู่ที่ ๓ บ้านไผ่วัดชี	เพื่อให้ ประชาชนมี เส้นทางการ คมนาคมที่ สะดวก	กว้าง ๕ เมตร ระยะทางยาว ๑,๐๕๐ เมตร	๒,๑๐๐,๐๐๐ (งบอบต./ หน่วยงานอื่น)	๒,๑๐๐,๐๐๐ (งบอบต./ หน่วยงานอื่น)	๒,๑๐๐,๐๐๐ (งบอบต./ หน่วยงานอื่น)	-	-	ประชาชนมี เส้นทาง คมนาคมที่ สะดวก	ประชาชนมี เส้นทาง คมนาคมที่ สะดวก	กองช่าง
๒๕๘	ก่อสร้างถนนคอนกรีตเสริม เหล็ก หมู่ที่ ๗ จากบริเวณ บ้านนางแมว ใจกล้า ถึง บ้านนายไพศาล มงคลสิน	เพื่อให้ ประชาชนมี เส้นทางการ คมนาคมที่ สะดวก	ระยะทางยาว ๑๕๐ เมตร กว้าง ๔ เมตร	๓๔๐,๐๐๐ (งบอบต./ หน่วยงานอื่น)	๓๔๐,๐๐๐ (งบอบต./ หน่วยงานอื่น)	๓๔๐,๐๐๐ (งบอบต./ หน่วยงานอื่น)	๓๔๐,๐๐๐ (งบอบต./ หน่วยงานอื่น)	๓๔๐,๐๐๐ (งบอบต./ หน่วยงานอื่น)	ประชาชนมี เส้นทาง คมนาคมที่ สะดวก	ประชาชนมี เส้นทาง คมนาคมที่ สะดวก	กองช่าง
๒๕๙	ซ่อมแซมถนนโดยการลงหิน คลุกผิวจราจรหมู่ที่ ๗ จาก บ้านนายไพศาล มงคลสินถึง บ้านนายพนม ทองเชื้อ	เพื่อให้ ประชาชนมี เส้นทางการ คมนาคมที่ สะดวก	ระยะทาง ๗๐๐ เมตร กว้าง ๓ เมตร	๕๗,๐๐๐ (งบอบต./ หน่วยงานอื่น)	๕๗,๐๐๐ (งบอบต./ หน่วยงานอื่น)	๕๗,๐๐๐ (งบอบต./ หน่วยงานอื่น)	๕๗,๐๐๐ (งบอบต./ หน่วยงานอื่น)	๕๗,๐๐๐ (งบอบต./ หน่วยงานอื่น)	ประชาชนมี เส้นทาง คมนาคมที่ สะดวก	ประชาชนมี เส้นทาง คมนาคมที่ สะดวก	กองช่าง

รายละเอียดโครงการพัฒนา  
แผนพัฒนาท้องถิ่น (พ.ศ. ๒๕๖๖ - ๒๕๗๐)

แบบ ผ.๐๒

องค์การบริหารส่วนตำบลดอนมะนาว

ยุทธศาสตร์จังหวัดที่ ๔ การยกระดับคุณภาพชีวิต และความปลอดภัยในชีวิตและทรัพย์สิน

- ยุทธศาสตร์การพัฒนาของ อปท. ในเขตจังหวัดที่ ๗ การพัฒนาโครงสร้างพื้นฐานและระบบสาธารณูปโภคให้อยู่ในเกณฑ์ที่ดีได้มาตรฐาน

๑. ยุทธศาสตร์การพัฒนาด้านโครงสร้างพื้นฐาน

๑.๑ แผนงานเคหะและชุมชน

ที่	โครงการ	วัตถุประสงค์	เป้าหมาย (ผลผลิตของ โครงการ)	งบประมาณ					ตัวชี้วัด (KPI)	ผลที่คาดว่าจะ ได้รับ	หน่วยงาน รับผิดชอบ หลัก
				๒๕๖๖ (บาท)	๒๕๖๗ (บาท)	๒๕๖๘ (บาท)	๒๕๖๙ (บาท)	๒๕๗๐ (บาท)			
๒๖๐	ขยายไหล่ทางถนนคอนกรีต หมู่ที่ ๗ จากบ้านนายสมนึก ภักดีวารภรณ์ถึงบ้าน นายไพศาล มงคลสิน	เพื่อให้ ประชาชนมี เส้นทางการ คมนาคมที่ สะดวก	ระยะทาง ๗๐๐ เมตร ข้างละ ๑ เมตร	๘๔๐,๐๐๐ (งบอบต./ หน่วยงานอื่น)	๘๔๐,๐๐๐ (งบอบต./ หน่วยงานอื่น)	๘๔๐,๐๐๐ (งบอบต./ หน่วยงานอื่น)	๘๔๐,๐๐๐ (งบอบต./ หน่วยงานอื่น)	๘๔๐,๐๐๐ (งบอบต./ หน่วยงานอื่น)	ประชาชนมี เส้นทาง คมนาคมที่ สะดวก	ประชาชนมี เส้นทาง คมนาคมที่ สะดวก	กองช่าง
๒๖๑	ขยายไหล่ทางถนนคอนกรีต หมู่ที่ ๗ จากศูนย์การเรียนรู้ ชุมชนบ้านสระพังเขินถึง บ้านนายเพชร ก่อเมฆ	เพื่อให้ ประชาชนมี เส้นทางการ คมนาคมที่ สะดวก	ระยะทาง ๔๐๐ เมตร ข้างละ ๑ เมตร	๔๕๐,๐๐๐ (งบอบต./ หน่วยงานอื่น)	๔๕๐,๐๐๐ (งบอบต./ หน่วยงานอื่น)	๔๕๐,๐๐๐ (งบอบต./ หน่วยงานอื่น)	-	-	ประชาชนมี เส้นทาง คมนาคมที่ สะดวก	ประชาชนมี เส้นทาง คมนาคมที่ สะดวก	กองช่าง
๒๖๒	ซ่อมแซมถนนโดยการลงหิน คลุกหมู่ที่ ๗ เริ่มจากบริเวณ บ่อกึ่งนายสมใจ สำเนียงเย็น ถึงสะพานคอนกรีตบริเวณ บ้านนายพนม ทองเชื้อ	เพื่อให้ ประชาชนมี เส้นทางการ คมนาคมที่ สะดวก	ระยะทาง ๑,๖๐๐ เมตร กว้างเฉลี่ย ๓ เมตร	๑๓๐,๐๐๐ (งบอบต./ หน่วยงานอื่น)	๑๓๐,๐๐๐ (งบอบต./ หน่วยงานอื่น)	๑๓๐,๐๐๐ (งบอบต./ หน่วยงานอื่น)	๑๓๐,๐๐๐ (งบอบต./ หน่วยงานอื่น)	๑๓๐,๐๐๐ (งบอบต./ หน่วยงานอื่น)	ประชาชนมี เส้นทาง คมนาคมที่ สะดวก	ประชาชนมี เส้นทาง คมนาคมที่ สะดวก	กองช่าง

รายละเอียดโครงการพัฒนา  
แผนพัฒนาท้องถิ่น (พ.ศ. ๒๕๖๖ - ๒๕๗๐)

องค์การบริหารส่วนตำบลดอนมะนาว

ยุทธศาสตร์จังหวัดที่ ๔ การยกระดับคุณภาพชีวิต และความปลอดภัยในชีวิตและทรัพย์สิน

- ยุทธศาสตร์การพัฒนาของ อปท. ในเขตจังหวัดที่ ๗ การพัฒนาโครงสร้างพื้นฐานและระบบสาธารณูปโภคให้อยู่ในเกณฑ์ที่ดีได้มาตรฐาน

๑. ยุทธศาสตร์การพัฒนาด้านโครงสร้างพื้นฐาน

๑.๑ แผนงานเคหะและชุมชน

ที่	โครงการ	วัตถุประสงค์	เป้าหมาย (ผลผลิตของ โครงการ)	งบประมาณ					ตัวชี้วัด (KPI)	ผลที่คาดว่าจะได้รับ	หน่วยงาน รับผิดชอบ หลัก
				๒๕๖๖ (บาท)	๒๕๖๗ (บาท)	๒๕๖๘ (บาท)	๒๕๖๙ (บาท)	๒๕๗๐ (บาท)			
๒๖๓	ขยายไหล่ทางถนนคอนกรีต หมู่ที่ ๗ จากบ้านนายสมนึก ภักดีวารภรณ์ถึงบ้าน นายเพียวว์ กล่อมเมฆ	เพื่อให้ประชาชน มีเส้นทางการ คมนาคมที่ สะดวก	ระยะทาง ๓๐๐ เมตร ข้างละ ๑ เมตร	๓๖๐,๐๐๐ (งบอบต./ หน่วยงานอื่น)	๓๖๐,๐๐๐ (งบอบต./ หน่วยงานอื่น)	๓๖๐,๐๐๐ (งบอบต./ หน่วยงานอื่น)	๓๖๐,๐๐๐ (งบอบต./ หน่วยงานอื่น)	๓๖๐,๐๐๐ (งบอบต./ หน่วยงานอื่น)	ประชาชนมี เส้นทาง คมนาคมที่ สะดวก	ประชาชนมี เส้นทาง คมนาคมที่ สะดวก	กองช่าง
๒๖๔	วางท่อระบายน้ำหมู่ที่ ๗ จากบ้านนายสำเร็จ เส็งดอนไพร ถึงบ้าน นางจำรัส ปานสังข์ (ข้ามถนน)	เพื่อให้การ ระบายน้ำสะดวก	๑ จุด	๑๐๐,๐๐๐ (งบอบต./ หน่วยงานอื่น)	๑๐๐,๐๐๐ (งบอบต./ หน่วยงานอื่น)	๑๐๐,๐๐๐ (งบอบต./ หน่วยงานอื่น)	๑๐๐,๐๐๐ (งบอบต./ หน่วยงานอื่น)	๑๐๐,๐๐๐ (งบอบต./ หน่วยงานอื่น)	จำนวนท่อ ระบายน้ำมี มาตรฐาน เพิ่มขึ้น	ระบบการ ระบายน้ำมี ประสิทธิภาพ	กองช่าง
๒๖๕	วางท่อระบายน้ำหมู่ที่ ๗ จากบ้านนางเย็น ทนเถื่อน ถึงคลองทิ้งน้ำ ร.๖	เพื่อให้การ ระบายน้ำสะดวก	๑ จุด	๑๕๐,๐๐๐ (งบอบต./ หน่วยงานอื่น)	๑๕๐,๐๐๐ (งบอบต./ หน่วยงานอื่น)	๑๕๐,๐๐๐ (งบอบต./ หน่วยงานอื่น)	๑๕๐,๐๐๐ (งบอบต./ หน่วยงานอื่น)	๑๕๐,๐๐๐ (งบอบต./ หน่วยงานอื่น)	จำนวนท่อ ระบายน้ำมี มาตรฐานเพิ่ม ขึ้น	ระบบการ ระบายน้ำมี ประสิทธิภาพ	กองช่าง

รายละเอียดโครงการพัฒนา  
แผนพัฒนาท้องถิ่น (พ.ศ. ๒๕๖๖ - ๒๕๗๐)  
องค์การบริหารส่วนตำบลดอนมะนาว

แบบ ผ.๐๒

ยุทธศาสตร์จังหวัดที่ ๔ การยกระดับคุณภาพชีวิต และความปลอดภัยในชีวิตและทรัพย์สิน

- ยุทธศาสตร์การพัฒนาของ อปท. ในเขตจังหวัดที่ ๗ การพัฒนาโครงสร้างพื้นฐานและระบบสาธารณูปโภคให้อยู่ในเกณฑ์ที่ได้มาตรฐาน

๑. ยุทธศาสตร์การพัฒนาด้านโครงสร้างพื้นฐาน

๑.๑ แผนงานเคหะและชุมชน

ที่	โครงการ	วัตถุประสงค์	เป้าหมาย (ผลผลิตของ โครงการ)	งบประมาณ					ตัวชี้วัด (KPI)	ผลที่คาดว่าจะ ได้รับ	หน่วยงาน รับผิดชอบ หลัก
				๒๕๖๖ (บาท)	๒๕๖๗ (บาท)	๒๕๖๘ (บาท)	๒๕๖๙ (บาท)	๒๕๗๐ (บาท)			
๒๖๖	วางท่อระบายน้ำหมู่ที่ ๗ บ้านนายฉลาด ทองดอนแก้วถึงบ้าน นายเพยาร์ กลุ่มเมฆ (คลองทิ้งน้ำ)	เพื่อให้การระบายน้ำสะดวก	๑ จุด	๒๐๐,๐๐๐ (งบอบต./หน่วยงานอื่น)	๒๐๐,๐๐๐ (งบอบต./หน่วยงานอื่น)	๒๐๐,๐๐๐ (งบอบต./หน่วยงานอื่น)	๒๐๐,๐๐๐ (งบอบต./หน่วยงานอื่น)	๒๐๐,๐๐๐ (งบอบต./หน่วยงานอื่น)	จำนวนท่อระบายน้ำมีมาตรฐานเพิ่มขึ้น	ระบบการระบายน้ำมีประสิทธิภาพ	กองช่าง
๒๖๗	วางท่อระบายน้ำหมู่ที่ ๗ จากบ้านนายทิวา กากี	เพื่อให้การระบายน้ำสะดวก	๑ จุด	๒๐๐,๐๐๐ (งบอบต./หน่วยงานอื่น)	๒๐๐,๐๐๐ (งบอบต./หน่วยงานอื่น)	๒๐๐,๐๐๐ (งบอบต./หน่วยงานอื่น)	๒๐๐,๐๐๐ (งบอบต./หน่วยงานอื่น)	๒๐๐,๐๐๐ (งบอบต./หน่วยงานอื่น)	จำนวนท่อระบายน้ำมีมาตรฐานเพิ่มขึ้น	ระบบการระบายน้ำมีประสิทธิภาพ	กองช่าง
๒๖๘	วางท่อระบายน้ำหมู่ที่ ๗ จากบ้านนางสำเนียง ฤทธิ์ แคล้ว ถึงคลองทิ้งน้ำ ร.๖	เพื่อให้การระบายน้ำสะดวก	๑ จุด	๒๐๐,๐๐๐ (งบอบต./หน่วยงานอื่น)	๒๐๐,๐๐๐ (งบอบต./หน่วยงานอื่น)	๒๐๐,๐๐๐ (งบอบต./หน่วยงานอื่น)	๒๐๐,๐๐๐ (งบอบต./หน่วยงานอื่น)	๒๐๐,๐๐๐ (งบอบต./หน่วยงานอื่น)	จำนวนท่อระบายน้ำมีมาตรฐานเพิ่มขึ้น	ระบบการระบายน้ำมีประสิทธิภาพ	กองช่าง

รายละเอียดโครงการพัฒนา  
แผนพัฒนาท้องถิ่น (พ.ศ. ๒๕๖๖ – ๒๕๗๐)  
องค์การบริหารส่วนตำบลดอนมะนาว

ยุทธศาสตร์จังหวัดที่ ๔ การยกระดับคุณภาพชีวิต และความปลอดภัยในชีวิตและทรัพย์สิน

- ยุทธศาสตร์การพัฒนาของ อปท. ในเขตจังหวัดที่ ๗ การพัฒนาโครงสร้างพื้นฐานและระบบสาธารณูปโภคให้อยู่ในเกณฑ์ที่ดีได้มาตรฐาน

๑. ยุทธศาสตร์การพัฒนาด้านโครงสร้างพื้นฐาน

๑.๑ แผนงานเคหะและชุมชน

ที่	โครงการ	วัตถุประสงค์	เป้าหมาย (ผลผลิตของ โครงการ)	งบประมาณ					ตัวชี้วัด (KPI)	ผลที่คาดว่าจะ ได้รับ	หน่วยงาน รับผิดชอบ หลัก
				๒๕๖๖ (บาท)	๒๕๖๗ (บาท)	๒๕๖๘ (บาท)	๒๕๖๙ (บาท)	๒๕๗๐ (บาท)			
๒๖๙	วางท่อระบายน้ำ หมู่ที่ ๗ จากบ้านนายอดร ว่องประเสริฐถึงคลองทิ้งน้ำ	เพื่อให้การระบายน้ำสะดวก	ระยะทาง ๑๐๐ เมตร	๓๐๐,๐๐๐ (งบอบต./หน่วยงานอื่น)	๓๐๐,๐๐๐ (งบอบต./หน่วยงานอื่น)	๓๐๐,๐๐๐ (งบอบต./หน่วยงานอื่น)	๓๐๐,๐๐๐ (งบอบต./หน่วยงานอื่น)	๓๐๐,๐๐๐ (งบอบต./หน่วยงานอื่น)	จำนวนท่อระบายน้ำมีมาตรฐานเพิ่มขึ้น	ระบบระบายน้ำมีประสิทธิภาพ	กองช่าง
๒๗๐	วางท่อระบายน้ำหมู่ที่ ๗ เริ่มจากบ้านนางเทียม ปานสังข์ถึงบริเวณบ้านนายกาหลง เมฆขำ	เพื่อให้การระบายน้ำสะดวก	ระยะทาง ๑๙๐ เมตร	๒๕๐,๐๐๐ (งบอบต./หน่วยงานอื่น)	๒๕๐,๐๐๐ (งบอบต./หน่วยงานอื่น)	๒๕๐,๐๐๐ (งบอบต./หน่วยงานอื่น)	๒๕๐,๐๐๐ (งบอบต./หน่วยงานอื่น)	๒๕๐,๐๐๐ (งบอบต./หน่วยงานอื่น)	จำนวนท่อระบายน้ำมีมาตรฐานเพิ่มขึ้น	ระบบระบายน้ำมีประสิทธิภาพ	กองช่าง
๒๗๑	ลอกคลองหมู่ที่ ๗ จากบริเวณที่นาผช.สมชาย ฤทธิ์แคล้ว	เพื่อให้การระบายน้ำสะดวกและมีน้ำใช้ในการเกษตรเพียงพอ	ระยะทาง ๓๐๐ เมตร	๕๐,๐๐๐ (งบอบต./หน่วยงานอื่น)	๕๐,๐๐๐ (งบอบต./หน่วยงานอื่น)	๕๐,๐๐๐ (งบอบต./หน่วยงานอื่น)	๕๐,๐๐๐ (งบอบต./หน่วยงานอื่น)	๕๐,๐๐๐ (งบอบต./หน่วยงานอื่น)	จำนวนคลองที่สะอาดเพิ่มขึ้น	ระบบระบายน้ำมีประสิทธิภาพ	กองช่าง

รายละเอียดโครงการพัฒนา  
แผนพัฒนาท้องถิ่น (พ.ศ. ๒๕๖๖ - ๒๕๗๐)  
องค์การบริหารส่วนตำบลดอนมะนาว

ยุทธศาสตร์จังหวัดที่ ๔ การยกระดับคุณภาพชีวิต และความปลอดภัยในชีวิตและทรัพย์สิน

- ยุทธศาสตร์การพัฒนาของ อปท. ในเขตจังหวัดที่ ๗ การพัฒนาโครงสร้างพื้นฐานและระบบสาธารณูปโภคให้อยู่ในเกณฑ์ที่ดีได้มาตรฐาน

๑. ยุทธศาสตร์การพัฒนาด้านโครงสร้างพื้นฐาน

๑.๑ แผนงานเคหะและชุมชน

ที่	โครงการ	วัตถุประสงค์	เป้าหมาย (ผลผลิตของ โครงการ)	งบประมาณ					ตัวชี้วัด (KPI)	ผลที่คาดว่าจะได้รับ	หน่วยงาน รับผิดชอบ หลัก
				๒๕๖๖ (บาท)	๒๕๖๗ (บาท)	๒๕๖๘ (บาท)	๒๕๖๙ (บาท)	๒๕๗๐ (บาท)			
๒๗๒	ลอกคลองส่งน้ำและท่อส่งน้ำ หมู่ที่ ๗ จากไร่ฝักนายจุ่น ปาน อำพันธ์เลียบบางรถไฟถึง คลองทิ้งน้ำ	เพื่อให้การ ระบายน้ำ สะดวก	ระยะทาง ๑๐๐ เมตร	๗๐,๐๐๐ (งบอบต./ หน่วยงานอื่น)	-	๗๐,๐๐๐ (งบอบต./ หน่วยงานอื่น)	-	๗๐,๐๐๐ (งบอบต./ หน่วยงานอื่น)	จำนวนท่อ ระบายน้ำมี มาตรฐาน เพิ่มขึ้น	ระบบระบายน้ำ มีประสิทธิภาพ	กองช่าง

รายละเอียดโครงการพัฒนา  
แผนพัฒนาท้องถิ่น (พ.ศ. ๒๕๖๖ - ๒๕๗๐)

องค์การบริหารส่วนตำบลดอนมะนาว

ยุทธศาสตร์จังหวัดที่ ๔ การยกระดับคุณภาพชีวิต และความปลอดภัยในชีวิตและทรัพย์สิน

- ยุทธศาสตร์การพัฒนาของ อปท. ในเขตจังหวัดที่ ๗ การพัฒนาโครงสร้างพื้นฐานและระบบสาธารณูปโภคให้อยู่ในเกณฑ์ที่ดีได้มาตรฐาน

๑. ยุทธศาสตร์การพัฒนาด้านโครงสร้างพื้นฐาน

๑.๒ แผนงานการพาณิชย์

ที่	โครงการ	วัตถุประสงค์	เป้าหมาย (ผลผลิตของ โครงการ)	งบประมาณ					ตัวชี้วัด (KPI)	ผลที่คาดว่าจะ ได้รับ	หน่วยงาน รับผิดชอบ หลัก
				๒๕๖๖ (บาท)	๒๕๖๗ (บาท)	๒๕๖๘ (บาท)	๒๕๖๙ (บาท)	๒๕๗๐ (บาท)			
๒๗๓	วางท่อเมนประปา หมู่ที่ ๑ สองข้างทางถนนลาดยาง	เพื่อให้ระบบ ประปาได้ มาตรฐาน	ระยะทาง ๕,๑๐๐ เมตร	๔,๑๐๐,๐๐๐ (งบอบต./ หน่วยงานอื่น)	๔,๑๐๐,๐๐๐ (งบอบต./ หน่วยงานอื่น)	๔,๑๐๐,๐๐๐ (งบอบต./ หน่วยงานอื่น)	-	-	จำนวน ครัวเรือนที่ ได้รับ ประโยชน์	น้ำประปามี คุณภาพดีขึ้น ประชาชนได้ใช้ น้ำสะอาด	กองช่าง
๒๗๔	ขยายเขตประปาหมู่ที่ ๒ จากป้อมตำรวจถึงบ่อกุ่ม นายขวัญเมือง ใจตรง	เพื่อให้ระบบ ประปาได้ มาตรฐาน	ระยะทาง ๑,๐๐๐ เมตร	๒๐๐,๐๐๐ (งบอบต./ หน่วยงานอื่น)	๒๐๐,๐๐๐ (งบอบต./ หน่วยงานอื่น)	๒๐๐,๐๐๐ (งบอบต./ หน่วยงานอื่น)	๒๐๐,๐๐๐ (งบอบต./ หน่วยงานอื่น)	๒๐๐,๐๐๐ (งบอบต./ หน่วยงานอื่น)	จำนวน ครัวเรือนที่ ได้รับ ประโยชน์	น้ำประปามี คุณภาพดีขึ้น ประชาชนได้ใช้ น้ำสะอาด	กองช่าง
๒๗๕	ขยายเขตประปาหมู่ที่ ๒ จากบ่อกุ่มนายเขาวลิต เจริญกิจสมบูรณ์ถึงบ่อกุ่ม นางปราณี ใจตรง เลี้ยว ซ้ายไปถึงบ่อนายพนธ์ เนียมเพราะ	เพื่อให้ระบบ ประปาได้ มาตรฐาน	ระยะทาง ๘๐๐ เมตร	๑๘๐,๐๐๐ (งบอบต./ หน่วยงานอื่น)	๑๘๐,๐๐๐ (งบอบต./ หน่วยงานอื่น)	๑๘๐,๐๐๐ (งบอบต./ หน่วยงานอื่น)	๑๘๐,๐๐๐ (งบอบต./ หน่วยงานอื่น)	๑๘๐,๐๐๐ (งบอบต./ หน่วยงานอื่น)	จำนวน ครัวเรือนที่ ได้รับ ประโยชน์	น้ำประปามี คุณภาพดีขึ้น ประชาชนได้ใช้ น้ำสะอาด	กองช่าง

รายละเอียดโครงการพัฒนา

แบบ ผ.๐๒

แผนพัฒนาท้องถิ่น (พ.ศ. ๒๕๖๖ - ๒๕๗๐)

องค์การบริหารส่วนตำบลดอนมะนาว

ยุทธศาสตร์จังหวัดที่ ๔ การยกระดับคุณภาพชีวิต และความปลอดภัยในชีวิตและทรัพย์สิน

- ยุทธศาสตร์การพัฒนาของ อปท. ในเขตจังหวัดที่ ๗ การพัฒนาโครงสร้างพื้นฐานและระบบสาธารณูปโภคให้อยู่ในเกณฑ์ที่ได้มาตรฐาน

๑. ยุทธศาสตร์พัฒนาด้านโครงสร้างพื้นฐาน

๑.๑ แผนงานการพาณิชย์

ที่	โครงการ	วัตถุประสงค์	เป้าหมาย (ผลผลิตของ โครงการ)	งบประมาณและที่มา					ตัวชี้วัด (KPI)	ผลที่คาดว่าจะ ได้รับ	หน่วยงาน รับผิดชอบ หลัก
				๒๕๖๖ (บาท)	๒๕๖๗ (บาท)	๒๕๖๘ (บาท)	๒๕๖๙ (บาท)	๒๕๗๐ (บาท)			
๒๗๖	ขยายเขตประปาหมู่บ้านที่ ๒ จากที่นายนายสมพล ตรีโยธา ลักษณะถึงบ้านนายถาวร	เพื่อให้ระบบประปาได้มาตรฐาน	ระยะทาง ๕๐๐ เมตร	๑๐๐,๐๐๐ (งบอบต./ หน่วยงานอื่น)	๑๐๐,๐๐๐ (งบอบต./ หน่วยงานอื่น)	๑๐๐,๐๐๐ (งบอบต./ หน่วยงานอื่น)	๑๐๐,๐๐๐ (งบอบต./ หน่วยงานอื่น)	๑๐๐,๐๐๐ (งบอบต./ หน่วยงานอื่น)	จำนวนครัวเรือนที่ได้รับประโยชน์	น้ำประปามีคุณภาพดีขึ้น ประชาชนได้ใช้น้ำสะอาด	กองช่าง
๒๗๗	ขยายเขตประปาหมู่บ้านที่ ๒ จากที่บริเวณคลอง ๔ ขวา ๑๑ ซ้าย ๒ ซ้าย ถึงบริเวณบ้านนายมนัส ออมสิน	เพื่อให้ระบบประปาได้มาตรฐาน	ระยะทาง ๓๐๐ เมตร	๑๐๐,๐๐๐ (งบอบต./ หน่วยงานอื่น)	๑๐๐,๐๐๐ (งบอบต./ หน่วยงานอื่น)	๑๐๐,๐๐๐ (งบอบต./ หน่วยงานอื่น)	๑๐๐,๐๐๐ (งบอบต./ หน่วยงานอื่น)	๑๐๐,๐๐๐ (งบอบต./ หน่วยงานอื่น)	จำนวนครัวเรือนที่ได้รับประโยชน์	น้ำประปามีคุณภาพดีขึ้น ประชาชนได้ใช้น้ำสะอาด	กองช่าง

รายละเอียดโครงการพัฒนา  
แผนพัฒนาท้องถิ่น (พ.ศ. ๒๕๖๖ - ๒๕๗๐)

องค์การบริหารส่วนตำบลดอนมะนาว

ยุทธศาสตร์จังหวัดที่ ๔ การยกระดับคุณภาพชีวิต และความปลอดภัยในชีวิตและทรัพย์สิน

- ยุทธศาสตร์การพัฒนาของ อปท. ในเขตจังหวัดที่ ๗ การพัฒนาโครงสร้างพื้นฐานและระบบสาธารณูปโภคให้อยู่ในเกณฑ์ที่ดีได้มาตรฐาน

๑. ยุทธศาสตร์การพัฒนาด้านโครงสร้างพื้นฐาน

๑.๑ แผนงานการพาณิชย์

ที่	โครงการ	วัตถุประสงค์	เป้าหมาย (ผลผลิตของ โครงการ)	งบประมาณและที่มา					ตัวชี้วัด (KPI)	ผลที่คาดว่าจะ ได้รับ	หน่วยงาน รับผิดชอบ หลัก
				๒๕๖๖ (บาท)	๒๕๖๗ (บาท)	๒๕๖๘ (บาท)	๒๕๖๙ (บาท)	๒๕๗๐ (บาท)			
๒๗๘	ขยายท่อเมนประปา หมู่ที่ ๓ จากบ้าน นางจิราพร พิงห์ทัศน์ ถึงบ้าน นางพวน	เพื่อให้ระบบประปา ได้มาตรฐานและ ประชาชนมี น้ำประปาใช้ทั่วถึง	ระยะทาง ๒,๕๐๐ เมตร	๔๕๐,๐๐๐ (งบอบต./ หน่วยงานอื่น)	๔๕๐,๐๐๐ (งบอบต./ หน่วยงานอื่น)	๔๕๐,๐๐๐ (งบอบต./ หน่วยงานอื่น)	๔๕๐,๐๐๐ (งบอบต./ หน่วยงานอื่น)	๔๕๐,๐๐๐ (งบอบต./ หน่วยงานอื่น)	จำนวน ครัวเรือนที่ ได้รับ ประโยชน์	น้ำประปามีคุณภาพ ประชาชนมี น้ำประปาใช้ในการ อุปโภคบริโภค	กองช่าง
๒๗๙	ขยายท่อเมนประปา หมู่ที่ ๓ จากบ้าน นางประจวบ เกตุแก้ว ถึง บ้านนางพิระยา ถาวรวงศ์	เพื่อให้ระบบประปา ได้มาตรฐาน	ระยะทาง ๑,๐๐๐ เมตร	๒๕๐,๐๐๐ (งบอบต./ หน่วยงานอื่น)	๒๕๐,๐๐๐ (งบอบต./ หน่วยงานอื่น)	๒๕๐,๐๐๐ (งบอบต./ หน่วยงานอื่น)	๒๕๐,๐๐๐ (งบอบต./ หน่วยงานอื่น)	๒๕๐,๐๐๐ (งบอบต./ หน่วยงานอื่น)	จำนวน ครัวเรือนที่ ได้รับ ประโยชน์	น้ำประปามีคุณภาพ ดีขึ้น	กองช่าง
๒๘๐	วางท่อเมนประปา หมู่ที่ ๓ จากคลอง ๑๑ ซ้าย ๒ ซ้าย ถึงบริเวณเขตเชื่อมต่อ หมู่ที่ ๗	เพื่อให้ระบบประปา ได้มาตรฐาน	ระยะทาง ๓,๕๐๐ เมตร	๒,๘๐๐,๐๐๐ (งบอบต./ หน่วยงานอื่น)	๒,๘๐๐,๐๐๐ (งบอบต./ หน่วยงานอื่น)	๒,๘๐๐,๐๐๐ (งบอบต./ หน่วยงานอื่น)	๒,๘๐๐,๐๐๐ (งบอบต./ หน่วยงานอื่น)	๒,๘๐๐,๐๐๐ (งบอบต./ หน่วยงานอื่น)	จำนวน ครัวเรือนที่ ได้รับ ประโยชน์	น้ำประปามีคุณภาพ ดีขึ้น ประชาชนได้ใช้น้ำ สะอาด	กองช่าง

รายละเอียดโครงการพัฒนา  
แผนพัฒนาท้องถิ่น (พ.ศ. ๒๕๖๖ - ๒๕๗๐)

องค์การบริหารส่วนตำบลดอนมะนาว

ยุทธศาสตร์จังหวัดที่ ๔ การยกระดับคุณภาพชีวิต และความปลอดภัยในชีวิตและทรัพย์สิน

- ยุทธศาสตร์การพัฒนาของ อปท. ในเขตจังหวัดที่ ๗ การพัฒนาโครงสร้างพื้นฐานและระบบสาธารณูปโภคให้อยู่ในเกณฑ์ที่ดีได้มาตรฐาน

๑. ยุทธศาสตร์การพัฒนาด้านโครงสร้างพื้นฐาน

๑.๑ แผนงานการพาณิชย์

ที่	โครงการ	วัตถุประสงค์	เป้าหมาย (ผลผลิตของ โครงการ)	งบประมาณและที่มา					ตัวชี้วัด (KPI)	ผลที่คาดว่าจะ ได้รับ	หน่วยงาน รับผิดชอบ หลัก
				๒๕๖๖ (บาท)	๒๕๖๗ (บาท)	๒๕๖๘ (บาท)	๒๕๖๙ (บาท)	๒๕๗๐ (บาท)			
๒๘๑	ขยายท่อเมนประปาหมู่บ้านที่ ๓ เริ่มจากสะพานคอนกรีต หมู่ที่ ๓ บริเวณที่นา นายสุทิน ทองเชื้อถึงบ้าน นางสิน แลเพชร	เพื่อให้ระบบประปาได้มาตรฐานและประชาชนมีน้ำประปาใช้ทั่วถึง	ระยะทางยาว ๔ กิโลเมตร	๑,๐๐๐,๐๐๐ (งบอบต./ หน่วยงานอื่น)	๑,๐๐๐,๐๐๐ (งบอบต./ หน่วยงานอื่น)	๑,๐๐๐,๐๐๐ (งบอบต./ หน่วยงานอื่น)	๑,๐๐๐,๐๐๐ (งบอบต./ หน่วยงานอื่น)	๑,๐๐๐,๐๐๐ (งบอบต./ หน่วยงานอื่น)	จำนวน ครัวเรือนที่ ได้รับ ประโยชน์	น้ำประปามี คุณภาพ ประชาชนมี น้ำประปาใช้ใน การอุปโภค บริโภค	กองช่าง
๒๘๒	ซ่อมแซมระบบประปาหมู่บ้านหมู่ที่ ๔ บริเวณประปาหมู่บ้านดอนมะนาว	เพื่อให้ระบบประปาได้มาตรฐาน	๑ หมู่	๕๐๐,๐๐๐ (งบอบต./ หน่วยงานอื่น)	๕๐๐,๐๐๐ (งบอบต./ หน่วยงานอื่น)	๕๐๐,๐๐๐ (งบอบต./ หน่วยงานอื่น)	๕๐๐,๐๐๐ (งบอบต./ หน่วยงานอื่น)	๕๐๐,๐๐๐ (งบอบต./ หน่วยงานอื่น)	จำนวน ครัวเรือนที่ ได้รับ ประโยชน์	น้ำประปามี คุณภาพดีขึ้น	กองช่าง
๒๘๓	วางท่อเมนประปา หมู่ที่ ๔ สองข้างทางถนนลาดยาง	เพื่อให้ระบบประปาได้มาตรฐาน	ระยะทาง ๗,๙๐๐ เมตร	๖,๓๐๐,๐๐๐ (งบอบต./ หน่วยงานอื่น)	๖,๓๐๐,๐๐๐ (งบอบต./ หน่วยงานอื่น)	๖,๓๐๐,๐๐๐ (งบอบต./ หน่วยงานอื่น)	๖,๓๐๐,๐๐๐ (งบอบต./ หน่วยงานอื่น)	๖,๓๐๐,๐๐๐ (งบอบต./ หน่วยงานอื่น)	จำนวน ครัวเรือนที่ ได้รับ ประโยชน์	น้ำประปามี คุณภาพดีขึ้น ประชาชนได้ใช้น้ำ สะอาด	กองช่าง

รายละเอียดโครงการพัฒนา  
แผนพัฒนาท้องถิ่น (พ.ศ. ๒๕๖๖ - ๒๕๗๐)

องค์การบริหารส่วนตำบลดอนมะนาว

ยุทธศาสตร์จังหวัดที่ ๔ การยกระดับคุณภาพชีวิต และความปลอดภัยในชีวิตและทรัพย์สิน

- ยุทธศาสตร์การพัฒนาของ อปท. ในเขตจังหวัดที่ ๗ การพัฒนาโครงสร้างพื้นฐานและระบบสาธารณูปโภคให้อยู่ในเกณฑ์ที่ดีได้มาตรฐาน

๑. ยุทธศาสตร์การพัฒนาด้านโครงสร้างพื้นฐาน

๑.๑ แผนงานการพาณิชย์

ที่	โครงการ	วัตถุประสงค์	เป้าหมาย (ผลผลิตของ โครงการ)	งบประมาณและที่มา					ตัวชี้วัด (KPI)	ผลที่คาดว่าจะ ได้รับ	หน่วยงาน รับผิดชอบ หลัก
				๒๕๖๖ (บาท)	๒๕๖๗ (บาท)	๒๕๖๘ (บาท)	๒๕๖๙ (บาท)	๒๕๗๐ (บาท)			
๒๘๔	ระบบกรองน้ำประปาพร้อม ถังน้ำใสหมู่ที่ ๔ บริเวณ ประปาหมู่บ้านดอนมะนาว	เพื่อให้ระบบประปา ได้มาตรฐาน	๑ จุด	๑,๐๐๐,๐๐๐ (งบอบต./ หน่วยงานอื่น)	๑,๐๐๐,๐๐๐ (งบอบต./ หน่วยงานอื่น)	๑,๐๐๐,๐๐๐ (งบอบต./ หน่วยงานอื่น)	๑,๐๐๐,๐๐๐ (งบอบต./ หน่วยงานอื่น)	๑,๐๐๐,๐๐๐ (งบอบต./ หน่วยงานอื่น)	จำนวนครัวเรือนที่ ได้รับประโยชน์	น้ำประปามี คุณภาพดีขึ้น	กองช่าง
๒๘๕	ปรับปรุงระบบประปา หมู่บ้าน	เพื่อให้ระบบประปา ได้มาตรฐาน	หมู่ที่ ๔	๑,๘๐๐,๐๐๐ (งบอบต./ หน่วยงานอื่น)	๑,๘๐๐,๐๐๐ (งบอบต./ หน่วยงานอื่น)	๑,๘๐๐,๐๐๐ (งบอบต./ หน่วยงานอื่น)	๑,๘๐๐,๐๐๐ (งบอบต./ หน่วยงานอื่น)	๑,๘๐๐,๐๐๐ (งบอบต./ หน่วยงานอื่น)	จำนวนครัวเรือนที่ ได้รับประโยชน์	ระบบ น้ำประปามี คุณภาพ สามารถใช้งาน ได้อย่างมี ประสิทธิภาพ ทั้ง ๗ หมู่บ้าน	กองช่าง
๒๘๖	วางท่อเมนประปา หมู่ที่ ๕ สองข้างทางถนนลาดยาง และถนนภายในหมู่บ้าน	เพื่อให้ระบบประปา ได้มาตรฐาน	ระยะทาง ๒,๐๐๐ เมตร	๑,๖๐๐,๐๐๐ (งบอบต./ หน่วยงานอื่น)	๑,๖๐๐,๐๐๐ (งบอบต./ หน่วยงานอื่น)	๑,๖๐๐,๐๐๐ (งบอบต./ หน่วยงานอื่น)	๑,๖๐๐,๐๐๐ (งบอบต./ หน่วยงานอื่น)	๑,๖๐๐,๐๐๐ (งบอบต./ หน่วยงานอื่น)	จำนวนครัวเรือนที่ ได้รับประโยชน์	น้ำประปามี คุณภาพดีขึ้น ประชาชนได้ ใช้น้ำสะอาด	กองช่าง

รายละเอียดโครงการพัฒนา  
แผนพัฒนาท้องถิ่น (พ.ศ. ๒๕๖๖ – ๒๕๗๐)  
องค์การบริหารส่วนตำบลดอนมะนาว

ยุทธศาสตร์จังหวัดที่ ๔ การยกระดับคุณภาพชีวิต และความปลอดภัยในชีวิตและทรัพย์สิน

- ยุทธศาสตร์การพัฒนาของ อปท. ในเขตจังหวัดที่ ๗ การพัฒนาโครงสร้างพื้นฐานและระบบสาธารณูปโภคให้อยู่ในเกณฑ์ที่ดีได้มาตรฐาน

๑. ยุทธศาสตร์พัฒนาด้านโครงสร้างพื้นฐาน

๑.๑ แผนงานการพาณิชย์

ที่	โครงการ	วัตถุประสงค์	เป้าหมาย (ผลผลิตของ โครงการ)	งบประมาณและที่มา					ตัวชี้วัด (KPI)	ผลที่คาดว่าจะ ได้รับ	หน่วยงาน รับผิดชอบ หลัก
				๒๕๖๖ (บาท)	๒๕๖๗ (บาท)	๒๕๖๘ (บาท)	๒๕๖๙ (บาท)	๒๕๗๐ (บาท)			
๒๘๗	วางท่อเมนประปาหมู่บ้านที่ ๕ จากบ้านนายทิ่ง ถึงบ้านนายห่อง ทองเชื้อ	เพื่อให้การระบายน้ำสะดวก	ระยะทาง ๑,๐๐๐เมตร	๒๐๐,๐๐๐ (งบอบต./ หน่วยงานอื่น)	๒๐๐,๐๐๐ (งบอบต./ หน่วยงานอื่น)	๒๐๐,๐๐๐ (งบอบต./ หน่วยงานอื่น)	๒๐๐,๐๐๐ (งบอบต./ หน่วยงานอื่น)	๒๐๐,๐๐๐ (งบอบต./ หน่วยงานอื่น)	จำนวนครัวเรือนที่ ได้รับประโยชน์	ระบายน้ำได้ดี	กองช่าง
๒๘๘	ก่อสร้างอ่างเก็บน้ำหมู่บ้านไผ่วัดชีบริเวณข้างประปาหมู่บ้านที่ ๓	เพื่อใช้กักเก็บน้ำไว้ใช้ผลิตน้ำประปา	จำนวน ๑ แห่ง	๑,๙๐๐,๐๐๐ (งบอบต./ หน่วยงานอื่น)	๑,๙๐๐,๐๐๐ (งบอบต./ หน่วยงานอื่น)	๑,๙๐๐,๐๐๐ (งบอบต./ หน่วยงานอื่น)	๑,๙๐๐,๐๐๐ (งบอบต./ หน่วยงานอื่น)	-	จำนวนครัวเรือนที่ ได้รับประโยชน์	มีที่กักเก็บน้ำ สำหรับผลิต น้ำประปา	กองช่าง

**รายละเอียดโครงการพัฒนา**  
**แผนพัฒนาท้องถิ่น (พ.ศ. ๒๕๖๖ – ๒๕๗๐)**  
**องค์การบริหารส่วนตำบลดอนมะนาว**

**ยุทธศาสตร์จังหวัดที่ ๒ การพัฒนาด้านการท่องเที่ยวสู่สากล**

- ยุทธศาสตร์การพัฒนาของ อปท. ในเขตจังหวัดที่ ๑ การเพิ่มขีดความสามารถด้านการเกษตรเชื่อมโยงสู่เกษตรอุตสาหกรรมและพาณิชย์กรรมเพื่อการบริโภคและการส่งออก

**๒. ยุทธศาสตร์การพัฒนาด้านเศรษฐกิจและการท่องเที่ยว**

๒.๑ แผนงานสร้างความเข้มแข็งชุมชน

ที่	โครงการ	วัตถุประสงค์	เป้าหมาย (ผลผลิตของ โครงการ)	งบประมาณและที่มา					ตัวชี้วัด (KPI)	ผลที่คาดว่าจะได้รับ	หน่วยงาน รับผิดชอบ หลัก
				๒๕๖๖ (บาท)	๒๕๖๗ (บาท)	๒๕๖๘ (บาท)	๒๕๖๙ (บาท)	๒๕๗๐ (บาท)			
๑	โครงการฝึกอาชีพตามหลักเศรษฐกิจพอเพียง	เพื่อให้ประชาชนยึดแนวทางตามหลักเศรษฐกิจพอเพียง	จำนวน ๗ หมู่บ้าน	๒๐,๐๐๐ (งบอบต)	๒๐,๐๐๐ (งบอบต)	๒๐,๐๐๐ (งบอบต)	๒๐,๐๐๐ (งบอบต)	๒๐,๐๐๐ (งบอบต)	จำนวนประชาชนมีอาชีพรองรับในการดำเนินชีวิต	ประชาชนมีความมั่นคงในการดำรงชีวิต	สำนักปลัด
๒	จัดนิทรรศการ/ประชาสัมพันธ์ผลิตภัณฑ์สินค้าในชุมชน	เป็นการประชาสัมพันธ์สินค้าในชุมชนให้เป็นที่รู้จัก	๑ ครั้ง	๑๕๐,๐๐๐ (งบอบต)	๑๕๐,๐๐๐ (งบอบต)	๑๕๐,๐๐๐ (งบอบต)	๑๕๐,๐๐๐ (งบอบต)	๑๕๐,๐๐๐ (งบอบต)	จำนวนผลิตภัณฑ์ในตำบลเป็นที่รู้จักแพร่หลายมากขึ้น	ผลิตภัณฑ์ในชุมชนเป็นที่รู้จักแพร่หลายและมีรายได้เข้าสู่ครัวเรือนมากขึ้น	สำนักปลัด
๓	โครงการฝึกอบรมส่งเสริมอาชีพการประกอบอาชีพระยะสั้น	เพื่อส่งเสริมความรู้และทักษะด้านอาชีพให้แก่กลุ่มแม่บ้าน กลุ่มสตรีและประชาชนในตำบลดอนมะนาว	กลุ่มแม่บ้าน กลุ่มสตรีและประชาชนที่สนใจ ในเขตตำบลดอนมะนาวจำนวน ๑๐๐ คน	๓๐,๐๐๐ (งบอบต/ หน่วยงานอื่น)	๓๐,๐๐๐ (งบอบต/หน่วยงาน อื่น)	๓๐,๐๐๐ (งบอบต/ หน่วยงานอื่น)	๓๐,๐๐๐ (งบอบต/ หน่วยงานอื่น)	๓๐,๐๐๐ (งบอบต/ หน่วยงานอื่น)	จำนวนประชาชนมีความรู้ในการประกอบอาชีพมากขึ้น	ประชาชนที่สนใจมีความรู้และทักษะด้านอาชีพหลากหลาย	สำนักปลัด

**รายละเอียดโครงการพัฒนา**  
**แผนพัฒนาท้องถิ่น (พ.ศ. ๒๕๖๖ – ๒๕๗๐)**  
**องค์การบริหารส่วนตำบลดอนมะนาว**

**ยุทธศาสตร์จังหวัดที่ ๒ การพัฒนาด้านการท่องเที่ยวสู่สากล**

- ยุทธศาสตร์การพัฒนาของ อปท. ในเขตจังหวัดที่ ๑ การเพิ่มขีดความสามารถด้านการเกษตรเชื่อมโยงสู่เกษตรอุตสาหกรรมและพาณิชย์กรรมเพื่อการบริโภคและการส่งออก

**๒. ยุทธศาสตร์การพัฒนาด้านเศรษฐกิจและการท่องเที่ยว**

๒.๑ แผนงานสร้างความเข้มแข็งชุมชน

ที่	โครงการ	วัตถุประสงค์	เป้าหมาย (ผลผลิตของ โครงการ)	งบประมาณและที่มา					ตัวชี้วัด (KPI)	ผลที่คาดว่าจะได้รับ	หน่วยงาน รับผิดชอบ หลัก
				๒๕๖๖ (บาท)	๒๕๖๗ (บาท)	๒๕๖๘ (บาท)	๒๕๖๙ (บาท)	๒๕๗๐ (บาท)			
๔	โครงการฝึกอบรมกลุ่ม อาชีพ	เพื่อให้ความรู้ในการ ประกอบอาชีพต่าง ๆ แก่ประชาชน	กลุ่มสตรี/ แม่บ้าน ประชาชน ทั่วไป ๗ หมู่	๕๐,๐๐๐ (งบอบต/ หน่วยงานอื่น)	๕๐,๐๐๐ (งบอบต/ หน่วยงานอื่น)	๕๐,๐๐๐ (งบอบต/ หน่วยงานอื่น)	๕๐,๐๐๐ (งบอบต/ หน่วยงานอื่น)	๕๐,๐๐๐ (งบอบต/ หน่วยงานอื่น)	จำนวน ประชาชนมี ความรู้ในการ ประกอบอาชีพ มากขึ้น	ประชาชนมี ความรู้ในการ ประกอบ อาชีพของตน มากขึ้น	สำนักปลัด
๕	ก่อสร้างร้านค้าชุมชน หมู่ที่ ๖	เพื่อใช้เป็นสถานที่ใน การจำหน่ายสินค้า ในชุมชน	๑ หลัง	๑,๕๐๐,๐๐๐ (งบอบต/ หน่วยงานอื่น)	๑,๕๐๐,๐๐๐ (งบอบต/ หน่วยงานอื่น)	๑,๕๐๐,๐๐๐ (งบอบต/ หน่วยงานอื่น)	๑,๕๐๐,๐๐๐ (งบอบต/ หน่วยงานอื่น)	๑,๕๐๐,๐๐๐ (งบอบต/ หน่วยงานอื่น)	จำนวนผู้มาใช้ บริการร้านค้า ชุมชน	มีรายได้เข้าสู่ ครัวเรือนเพิ่ม มากขึ้น	กองช่าง

**รายละเอียดโครงการพัฒนา**  
**แผนพัฒนาท้องถิ่น (พ.ศ. ๒๕๖๖ – ๒๕๗๐)**  
**องค์การบริหารส่วนตำบลดอนมะนาว**

**ยุทธศาสตร์จังหวัดที่ ๒ การพัฒนาด้านการท่องเที่ยวสู่สากล**

- ยุทธศาสตร์การพัฒนาของ อปท. ในเขตจังหวัดที่ ๒ การเสริมสร้างและพัฒนาการท่องเที่ยวโดยการบริหารจัดการทรัพยากรธรรมชาติและสิ่งแวดล้อมให้เกิดความสมดุล

**๒. ยุทธศาสตร์การพัฒนาด้านเศรษฐกิจและการท่องเที่ยว**

๒.๒ แผนงานการศาสนาวัฒนธรรมและนันทนาการ

ที่	โครงการ	วัตถุประสงค์	เป้าหมาย (ผลผลิตของ โครงการ)	งบประมาณและที่มา					ตัวชี้วัด (KPI)	ผลที่คาดว่าจะได้รับ	หน่วยงาน รับผิดชอบ หลัก
				๒๕๖๖ (บาท)	๒๕๖๗ (บาท)	๒๕๖๘ (บาท)	๒๕๖๙ (บาท)	๒๕๗๐ (บาท)			
๑	โครงการอนุรักษ์ภูมิ ปัญญาท้องถิ่น	เพื่อรวบรวมภูมิ ปัญญาท้องถิ่นและ ถ่ายทอดสู่รุ่นต่อไป	๑ ครั้ง	๑๐๐,๐๐๐ (งบอบต)	๑๐๐,๐๐๐ (งบอบต)	๑๐๐,๐๐๐ (งบอบต)	๑๐๐,๐๐๐ (งบอบต)	๑๐๐,๐๐๐ (งบอบต)	ร้อยละของ ประชาชนที่ ได้รับการ ถ่ายทอดความรู้	ประชาชนเห็น ความสำคัญใน ภูมิปัญญา ท้องถิ่นและ ร่วมกันรักษา ไว้	สำนักปลัด
๒	ก่อสร้างศาลากลางน้ำ หมู่ ที่ ๔ บริเวณอ่างเก็บน้ำ ลาดเผือก	เพื่อส่งเสริมการ ท่องเที่ยว ประชาชน สามารถใช้ประโยชน์ ได้	๑ หลัง	๕,๐๐๐,๐๐๐ (งบอบต./ หน่วยงานอื่น)	๕,๐๐๐,๐๐๐ (งบอบต./ หน่วยงานอื่น)	๕,๐๐๐,๐๐๐ (งบอบต./ หน่วยงานอื่น)	๕,๐๐๐,๐๐๐ (งบอบต./ หน่วยงานอื่น)	๕,๐๐๐,๐๐๐ (งบอบต./ หน่วยงานอื่น)	จำนวน นักท่องเที่ยวที่ เข้ามาเที่ยว	มีสถานที่ ท่องเที่ยว เพิ่มขึ้น ประชาชน สามารถใช้ ประโยชน์ได้	กองช่าง
๓	ก่อสร้างร้านค้าชุมชนเพื่อ ส่งเสริมการท่องเที่ยว	เพื่อใช้เป็นสถานที่ จำหน่ายสินค้า ชุมชน	๑ หลัง	๒,๒๕๐,๐๐๐ (งบอบต./ หน่วยงานอื่น)	๒,๒๕๐,๐๐๐ (งบอบต./ หน่วยงานอื่น)	๒,๒๕๐,๐๐๐ (งบอบต./ หน่วยงานอื่น)	๒,๒๕๐,๐๐๐ (งบอบต./ หน่วยงานอื่น)	๒,๒๕๐,๐๐๐ (งบอบต./ หน่วยงานอื่น)	จำนวนผู้มาใช้ บริการร้านค้า ชุมชน	ประชาชนมี รายได้เข้าสู่ ครัวเรือนเพิ่ม มากขึ้น	กอง การศึกษา

รายละเอียดโครงการพัฒนา  
แผนพัฒนาท้องถิ่น (พ.ศ. ๒๕๖๖ – ๒๕๖๗)  
องค์การบริหารส่วนตำบลดอนมะนาว

ยุทธศาสตร์จังหวัดที่ ๒ การพัฒนาด้านการท่องเที่ยวสู่สากล

- ยุทธศาสตร์การพัฒนาของ อปท. ในเขตจังหวัดที่ ๒ การเสริมสร้างและพัฒนาการท่องเที่ยวโดยการบริหารจัดการทรัพยากรธรรมชาติและสิ่งแวดล้อมให้เกิดความสมดุล

๒. ยุทธศาสตร์การพัฒนาด้านเศรษฐกิจและการท่องเที่ยว

๒.๒ แผนงานการศาสนาวัฒนธรรมและนันทนาการ

ที่	โครงการ	วัตถุประสงค์	เป้าหมาย (ผลผลิตของ โครงการ)	งบประมาณและที่มา					ตัวชี้วัด (KPI)	ผลที่คาดว่าจะได้รับ	หน่วยงาน รับผิดชอบ หลัก
				๒๕๖๖ (บาท)	๒๕๖๗ (บาท)	๒๕๖๘ (บาท)	๒๕๖๙ (บาท)	๒๕๗๐ (บาท)			
๔	ก่อสร้างอาคาร เอนกประสงค์หมู่ที่ ๔ เพื่อ เชื่อมโยงการท่องเที่ยว	เพื่อใช้เป็นห้อง ประชุมและรองรับ นักท่องเที่ยว	๑ หลัง	๑,๕๐๐,๐๐๐ (งบอบต./ หน่วยงานอื่น)	๑,๕๐๐,๐๐๐ (งบอบต./ หน่วยงานอื่น)	๑,๕๐๐,๐๐๐ (งบอบต./ หน่วยงานอื่น)	๑,๕๐๐,๐๐๐ (งบอบต./ หน่วยงานอื่น)	๑,๕๐๐,๐๐๐ (งบอบต./ หน่วยงานอื่น)	จำนวนผู้ที่เข้ามา ใช้ประโยชน์	มีห้องประชุม ที่รองรับผู้เข้า ประชุมได้	กอง การศึกษา
๕	ก่อสร้างพิพิธภัณฑิ์ไทรดำ เพื่อส่งเสริมการท่องเที่ยว	เพื่อส่งเสริมให้ ประชาชนในท้องถิ่น รู้จักคุณค่าของ วัฒนธรรมและเพื่อ ส่งเสริมการ ท่องเที่ยว	๒ หลัง	๒๐,๖๐๐,๐๐๐ (งบอบต./ หน่วยงานอื่น)	๒๐,๖๐๐,๐๐๐ (งบอบต./ หน่วยงานอื่น)	๒๐,๖๐๐,๐๐๐ (งบอบต./ หน่วยงานอื่น)	๒๐,๖๐๐,๐๐๐ (งบอบต./ หน่วยงานอื่น)	๒๐,๖๐๐,๐๐๐ (งบอบต./ หน่วยงานอื่น)	จำนวนผู้เข้าชม พิพิธภัณฑิ์	มีสถานที่ ท่องเที่ยว เพิ่มขึ้น ประชาชน สามารถใช้ ประโยชน์ได้ มี สถานที่สืบ ทอด วัฒนธรรม ท้องถิ่น	กอง การศึกษา

**รายละเอียดโครงการพัฒนา**  
**แผนพัฒนาท้องถิ่น (พ.ศ. ๒๕๖๖ – ๒๕๗๐)**  
**องค์การบริหารส่วนตำบลดอนมะนาว**

**ยุทธศาสตร์จังหวัดที่ ๒ การพัฒนาด้านการท่องเที่ยวสู่สากล**

- ยุทธศาสตร์การพัฒนาของ อปท. ในเขตจังหวัดที่ ๒ การเสริมสร้างและพัฒนาการท่องเที่ยวโดยการบริหารจัดการทรัพยากรธรรมชาติและสิ่งแวดล้อมให้เกิดความสมดุล

**๒. ยุทธศาสตร์การพัฒนาด้านเศรษฐกิจและการท่องเที่ยว**

๒.๒ แผนงานการศาสนาวัฒนธรรมและนันทนาการ

ที่	โครงการ	วัตถุประสงค์	เป้าหมาย (ผลผลิตของ โครงการ)	งบประมาณและที่มา					ตัวชี้วัด (KPI)	ผลที่คาดว่าจะได้รับ	หน่วยงาน รับผิดชอบ หลัก
				๒๕๖๖ (บาท)	๒๕๖๗ (บาท)	๒๕๖๘ (บาท)	๒๕๖๙ (บาท)	๒๕๗๐ (บาท)			
๖	ก่อสร้างบ้านไทด้าเพื่อส่งเสริมการท่องเที่ยว	เพื่อส่งเสริมให้ประชาชนในท้องถิ่นรู้จักคุณค่าของวัฒนธรรมและเพื่อส่งเสริมการท่องเที่ยว	๒ หลัง	๓,๑๐๐,๐๐๐ (งบอบต./ หน่วยงานอื่น)	๓,๑๐๐,๐๐๐ (งบอบต./ หน่วยงานอื่น)	๓,๑๐๐,๐๐๐ (งบอบต./ หน่วยงานอื่น)	๓,๑๐๐,๐๐๐ (งบอบต./ หน่วยงานอื่น)	๓,๑๐๐,๐๐๐ (งบอบต./ หน่วยงานอื่น)	จำนวนประชาชนมีความรักหวงแหนในวัฒนธรรมและจำนวนนักท่องเที่ยว	มีสถานที่ท่องเที่ยวเพิ่มขึ้นประชาชนสามารถใช้ประโยชน์ได้ มีสถานที่สันทนาการ	กองการศึกษา
๗	สร้างศาลากลางน้ำบริเวณอ่างเก็บน้ำหนองดอนหงส์ หมู่ที่ ๑	เพื่อส่งเสริมการท่องเที่ยว	๑ หลัง	๑,๘๐๐,๐๐๐ (งบอบต./ หน่วยงานอื่น)	๑,๘๐๐,๐๐๐ (งบอบต./ หน่วยงานอื่น)	๑,๘๐๐,๐๐๐ (งบอบต./ หน่วยงานอื่น)	๑,๘๐๐,๐๐๐ (งบอบต./ หน่วยงานอื่น)	๑,๘๐๐,๐๐๐ (งบอบต./ หน่วยงานอื่น)	จำนวนนักท่องเที่ยวที่มาใช้บริการ	มีสถานที่ท่องเที่ยวเพิ่มขึ้นประชาชนสามารถใช้ประโยชน์ได้และสามารถรองรับนักท่องเที่ยวได้	กองการศึกษา

**รายละเอียดโครงการพัฒนา**  
**แผนพัฒนาท้องถิ่น (พ.ศ. ๒๕๖๖ – ๒๕๗๐)**  
**องค์การบริหารส่วนตำบลดอนมะนาว**

**ยุทธศาสตร์จังหวัดที่ ๒ การพัฒนาด้านการท่องเที่ยวสู่สากล**

- ยุทธศาสตร์การพัฒนาของ อปท. ในเขตจังหวัดที่ ๒ การเสริมสร้างและพัฒนาการท่องเที่ยวโดยการบริหารจัดการทรัพยากรธรรมชาติและสิ่งแวดล้อมให้เกิดความสมดุล

**๒. ยุทธศาสตร์การพัฒนาด้านเศรษฐกิจและการท่องเที่ยว**

๒.๒ แผนงานการศาสนาวัฒนธรรมและนันทนาการ

ที่	โครงการ	วัตถุประสงค์	เป้าหมาย (ผลผลิตของ โครงการ)	งบประมาณและที่มา					ตัวชี้วัด (KPI)	ผลที่คาดว่าจะได้รับ	หน่วยงาน รับผิดชอบ หลัก
				๒๕๖๖ (บาท)	๒๕๖๗ (บาท)	๒๕๖๘ (บาท)	๒๕๖๙ (บาท)	๒๕๗๐ (บาท)			
๘	สร้างซุ้มประตูทางเข้าหมู่บ้าน ไทดำตำบลดอนมะนาว	เพื่อเป็นการประชาสัมพันธ์การท่องเที่ยวในตำบลดอนมะนาว และเพื่อเผยแพร่วัฒนธรรมท้องถิ่น	กว้าง ๓.๖๕ เมตร สูง ๙.๓๐ เมตร ยาว ๘.๓๕ เมตร	๘๕๐,๐๐๐ (งบอบต./หน่วยงานอื่น)	๘๕๐,๐๐๐ (งบอบต./หน่วยงานอื่น)	๘๕๐,๐๐๐ (งบอบต./หน่วยงานอื่น)	๘๕๐,๐๐๐ (งบอบต./หน่วยงานอื่น)	๘๕๐,๐๐๐ (งบอบต./หน่วยงานอื่น)	จำนวนนักท่องเที่ยวที่มาเที่ยวในตำบลดอนมะนาว	สามารถดึงดูดนักท่องเที่ยวให้เข้ามาเที่ยวได้สร้างรายได้ให้กับประชาชนในตำบลและเผยแพร่วัฒนธรรมในท้องถิ่น	กองช่าง
๙	โครงการก่อสร้างร้านค้าชุมชนเพื่อส่งเสริมการท่องเที่ยว หมู่ที่ ๖	เพื่อใช้เป็นสถานที่ในการจำหน่ายสินค้าชุมชน	๑ หลัง	๒,๓๐๐,๐๐๐ (งบอบต./หน่วยงานอื่น)	๒,๓๐๐,๐๐๐ (งบอบต./หน่วยงานอื่น)	๒,๓๐๐,๐๐๐ (งบอบต./หน่วยงานอื่น)	๒,๓๐๐,๐๐๐ (งบอบต./หน่วยงานอื่น)	๒,๓๐๐,๐๐๐ (งบอบต./หน่วยงานอื่น)	จำนวนผู้มาใช้บริการร้านค้าชุมชน	มีรายได้เข้าสู่ครัวเรือนเพิ่มมากขึ้น	กองการศึกษา

**รายละเอียดโครงการพัฒนา**  
**แผนพัฒนาท้องถิ่น (พ.ศ. ๒๕๖๖ - ๒๕๗๐)**  
**องค์การบริหารส่วนตำบลดอนมะนาว**

**ยุทธศาสตร์จังหวัดที่ ๒ การพัฒนาด้านการท่องเที่ยวสู่สากล**

- ยุทธศาสตร์การพัฒนาของ อปท. ในเขตจังหวัดที่ ๒ การเสริมสร้างและพัฒนาการท่องเที่ยวโดยการบริหารจัดการทรัพยากรธรรมชาติและสิ่งแวดล้อมให้เกิดความสมดุล

**๒. ยุทธศาสตร์การพัฒนาด้านเศรษฐกิจและการท่องเที่ยว**

๒.๒ แผนงานการศาสนาวัฒนธรรมและนันทนาการ

ที่	โครงการ	วัตถุประสงค์	เป้าหมาย (ผลผลิตของ โครงการ)	งบประมาณและที่มา					ตัวชี้วัด (KPI)	ผลที่คาดว่าจะได้รับ	หน่วยงาน รับผิดชอบ หลัก
				๒๕๖๖ (บาท)	๒๕๖๗ (บาท)	๒๕๖๘ (บาท)	๒๕๖๙ (บาท)	๒๕๗๐ (บาท)			
๑๐	โครงการอุดหนุนกลุ่มทอผ้าไทยทรงดำ	เพื่อส่งเสริมการทอผ้าไทยทรงดำ ส่งเสริมอาชีพ และอนุรักษ์วัฒนธรรมไทยทรงดำ	๑ ครั้ง	๑๐๐,๐๐๐ (งบอบต./ หน่วยงานอื่น)	๑๐๐,๐๐๐ (งบอบต./ หน่วยงานอื่น)	๑๐๐,๐๐๐ (งบอบต./ หน่วยงานอื่น)	๑๐๐,๐๐๐ (งบอบต./ หน่วยงานอื่น)	๑๐๐,๐๐๐ (งบอบต./ หน่วยงานอื่น)	ผลผลิตจากการทอผ้าไทยทรงดำ	สามารถส่งเสริมอาชีพทอผ้าไทยทรงดำและสามารถอนุรักษ์วัฒนธรรมไทยทรงดำได้	กองการศึกษา
๑๑	ปรับปรุงศูนย์วัฒนธรรมไทยทรงดำ วัดดอนมะนาว	เพื่อสืบทอดวัฒนธรรมท้องถิ่นให้คงอยู่	๑ หลัง	๒,๓๐๐,๐๐๐ (งบอบต./ หน่วยงานอื่น)	๒,๓๐๐,๐๐๐ (งบอบต./ หน่วยงานอื่น)	๒,๓๐๐,๐๐๐ (งบอบต./ หน่วยงานอื่น)	๒,๓๐๐,๐๐๐ (งบอบต./ หน่วยงานอื่น)	๒,๓๐๐,๐๐๐ (งบอบต./ หน่วยงานอื่น)	จำนวนประชาชนที่ได้ใช้ประโยชน์	สามารถสืบทอดวัฒนธรรมท้องถิ่นให้คงอยู่	กองการศึกษา
๑๒	ก่อสร้างศูนย์บริการนักท่องเที่ยว หมู่ที่ ๔	เพื่อส่งเสริมและประชาสัมพันธ์การท่องเที่ยว	๑ หลัง	๑,๖๐๐,๐๐๐ (งบอบต./ หน่วยงานอื่น)	๑,๖๐๐,๐๐๐ (งบอบต./ หน่วยงานอื่น)	๑,๖๐๐,๐๐๐ (งบอบต./ หน่วยงานอื่น)	๑,๖๐๐,๐๐๐ (งบอบต./ หน่วยงานอื่น)	๑,๖๐๐,๐๐๐ (งบอบต./ หน่วยงานอื่น)	จำนวนประชาชนที่ได้ใช้ประโยชน์	สามารถส่งเสริมและประชาสัมพันธ์การท่องเที่ยวได้	กองการศึกษา

**รายละเอียดโครงการพัฒนา**  
**แผนพัฒนาท้องถิ่น (พ.ศ. ๒๕๖๖ – ๒๕๗๐)**  
**องค์การบริหารส่วนตำบลดอนมะนาว**

**ยุทธศาสตร์จังหวัดที่ ๒ การพัฒนาด้านการท่องเที่ยวสู่สากล**

- ยุทธศาสตร์การพัฒนาของ อปท. ในเขตจังหวัดที่ ๒ การเสริมสร้างและพัฒนาการท่องเที่ยวโดยการบริหารจัดการทรัพยากรธรรมชาติและสิ่งแวดล้อมให้เกิดความสมดุล

**๒. ยุทธศาสตร์การพัฒนาด้านเศรษฐกิจและการท่องเที่ยว**

๒.๒ แผนงานการศาสนาวัฒนธรรมและนันทนาการ

ที่	โครงการ	วัตถุประสงค์	เป้าหมาย (ผลผลิตของ โครงการ)	งบประมาณและที่มา					ตัวชี้วัด (KPI)	ผลที่คาดว่าจะได้รับ	หน่วยงาน รับผิดชอบ หลัก
				๒๕๖๖ (บาท)	๒๕๖๗ (บาท)	๒๕๖๘ (บาท)	๒๕๖๙ (บาท)	๒๕๗๐ (บาท)			
๑๓	โครงการก่อสร้างบ้านไท ดำเพื่อส่งเสริมการ ท่องเที่ยว หมู่ที่ ๒ บริเวณ บ้านนางขวัญยืน ทองดอนจุก	เพื่อส่งเสริมให้ ประชาชนในท้องถิ่น รู้จักคุณค่าของ วัฒนธรรมและ ส่งเสริมการ ท่องเที่ยว	๑ หลัง	๑,๙๐๐,๐๐๐ (งบอบต/ หน่วยงานอื่น)	๑,๙๐๐,๐๐๐ (งบอบต/ หน่วยงานอื่น)	๑,๙๐๐,๐๐๐ (งบอบต/ หน่วยงานอื่น)	๑,๙๐๐,๐๐๐ (งบอบต/ หน่วยงานอื่น)	๑,๙๐๐,๐๐๐ (งบอบต/ หน่วยงานอื่น)	จำนวน ประชาชนมี ความรักและ หวงแหนใน วัฒนธรรม ท้องถิ่นและเป็น แหล่งท่องเที่ยว	ประชาชนได้ เรียนรู้ วัฒนธรรม ท้องถิ่น	กอง การศึกษา
๑๔	โครงการก่อสร้างบ้านไท ดำเพื่อส่งเสริมการ ท่องเที่ยว หมู่ที่ ๒ บริเวณ บ้าน นายวีระศักดิ์ ทองเชื้อ	เพื่อส่งเสริมให้ ประชาชนในท้องถิ่น รู้จักคุณค่าของ วัฒนธรรมและ ส่งเสริมการ ท่องเที่ยว	๑ หลัง	๑,๙๐๐,๐๐๐ (งบอบต/ หน่วยงานอื่น)	๑,๙๐๐,๐๐๐ (งบอบต/ หน่วยงานอื่น)	๑,๙๐๐,๐๐๐ (งบอบต/ หน่วยงานอื่น)	๑,๙๐๐,๐๐๐ (งบอบต/ หน่วยงานอื่น)	๑,๙๐๐,๐๐๐ (งบอบต/ หน่วยงานอื่น)	จำนวน ประชาชนมี ความรักและ หวงแหนใน วัฒนธรรม ท้องถิ่นและเป็น แหล่งท่องเที่ยว	ประชาชนได้ เรียนรู้ วัฒนธรรม ท้องถิ่น	กอง การศึกษา

**รายละเอียดโครงการพัฒนา**  
**แผนพัฒนาท้องถิ่น (พ.ศ. ๒๕๖๖ – ๒๕๗๐)**  
**องค์การบริหารส่วนตำบลดอนมะนาว**

**ยุทธศาสตร์จังหวัดที่ ๒ การพัฒนาด้านการท่องเที่ยวสู่สากล**

- ยุทธศาสตร์การพัฒนาของ อปท. ในเขตจังหวัดที่ ๒ การเสริมสร้างและพัฒนาการท่องเที่ยวโดยการบริหารจัดการทรัพยากรธรรมชาติและสิ่งแวดล้อมให้เกิดความสมดุล

**๒. ยุทธศาสตร์การพัฒนาด้านเศรษฐกิจและการท่องเที่ยว**

๒.๒ แผนงานการศาสนาวัฒนธรรมและนันทนาการ

ที่	โครงการ	วัตถุประสงค์	เป้าหมาย (ผลผลิตของ โครงการ)	งบประมาณและที่มา					ตัวชี้วัด (KPI)	ผลที่คาดว่าจะได้รับ	หน่วยงาน รับผิดชอบ หลัก
				๒๕๖๖ (บาท)	๒๕๖๗ (บาท)	๒๕๖๘ (บาท)	๒๕๖๙ (บาท)	๒๕๗๐ (บาท)			
๑๕	ก่อสร้างบ้านไทยทรงดำ บริเวณกลุ่มเย็บผ้าดอก เปียว บ้านนางสีดา ทองเชื้อ	เพื่อส่งเสริมให้ ประชาชนในท้องถิ่น รู้จักคุณค่าของ วัฒนธรรมและ ส่งเสริมการ ท่องเที่ยว	๑ หลัง	๑,๕๐๐,๐๐๐ (งบอบต/ หน่วยงานอื่น)	๑,๕๐๐,๐๐๐ (งบอบต/ หน่วยงานอื่น)	๑,๕๐๐,๐๐๐ (งบอบต/ หน่วยงานอื่น)	๑,๕๐๐,๐๐๐ (งบอบต/ หน่วยงานอื่น)	๑,๕๐๐,๐๐๐ (งบอบต/ หน่วยงานอื่น)	จำนวน ประชาชนมี ความรักและ หวงแหนใน วัฒนธรรม ท้องถิ่นและเป็น แหล่งท่องเที่ยว	ประชาชนได้ เรียนรู้ วัฒนธรรม ท้องถิ่น	กอง การศึกษา
๑๖	ก่อสร้างพิพิธภัณฑน์ เพื่อ ส่งเสริมการท่องเที่ยว หมู่ที่ ๔	เพื่อส่งเสริมให้ ประชาชนในท้องถิ่น รู้จักคุณค่าของ วัฒนธรรมและ ส่งเสริมการ ท่องเที่ยว	๒ หลัง	๒๐,๖๐๐,๐๐๐ (งบอบต/ หน่วยงานอื่น)	๒๐,๖๐๐,๐๐๐ (งบอบต/ หน่วยงานอื่น)	๒๐,๖๐๐,๐๐๐ (งบอบต/ หน่วยงานอื่น)	๒๐,๖๐๐,๐๐๐ (งบอบต/ หน่วยงานอื่น)	๒๐,๖๐๐,๐๐๐ (งบอบต/ หน่วยงานอื่น)	จำนวน ประชาชนมี ความรักและ หวงแหนใน วัฒนธรรม ท้องถิ่นและเป็น แหล่งท่องเที่ยว	ประชาชนได้ เรียนรู้ วัฒนธรรม ท้องถิ่น	กอง การศึกษา

**รายละเอียดโครงการพัฒนา**  
**แผนพัฒนาท้องถิ่น (พ.ศ. ๒๕๖๖ - ๒๕๗๐)**  
**องค์การบริหารส่วนตำบลดอนมะนาว**

**ยุทธศาสตร์จังหวัดที่ ๒ การพัฒนาด้านการท่องเที่ยวสู่สากล**

- ยุทธศาสตร์การพัฒนาของ อปท. ในเขตจังหวัดที่ ๒ การเสริมสร้างและพัฒนาการท่องเที่ยวโดยการบริหารจัดการทรัพยากรธรรมชาติและสิ่งแวดล้อมให้เกิดความสมดุล

**๒. ยุทธศาสตร์การพัฒนาด้านเศรษฐกิจและการท่องเที่ยว**

๒.๒ แผนงานการศาสนาวัฒนธรรมและนันทนาการ

ที่	โครงการ	วัตถุประสงค์	เป้าหมาย (ผลผลิต ของ โครงการ)	งบประมาณและที่มา					ตัวชี้วัด (KPI)	ผลที่คาดว่าจะได้รับ	หน่วยงาน รับผิดชอบ หลัก
				๒๕๖๖ (บาท)	๒๕๖๗ (บาท)	๒๕๖๘ (บาท)	๒๕๖๙ (บาท)	๒๕๗๐ (บาท)			
๑๗	โครงการฝึกอบรมสืบสานวัฒนธรรมท้องถิ่น	เพื่อส่งเสริมให้ประชาชนในท้องถิ่นรู้จักคุณค่าของวัฒนธรรมและส่งเสริมการท่องเที่ยว	หมู่ ๑ - ๗	๓๐,๐๐๐ (งบอบต/ หน่วยงานอื่น)	๓๐,๐๐๐ (งบอบต/ หน่วยงานอื่น)	๓๐,๐๐๐ (งบอบต/ หน่วยงานอื่น)	๓๐,๐๐๐ (งบอบต/ หน่วยงานอื่น)	๓๐,๐๐๐ (งบอบต/ หน่วยงานอื่น)	จำนวนประชาชนมีความรักและหวงแหนในวัฒนธรรมท้องถิ่นและเป็นแหล่งท่องเที่ยว	ประชาชนได้เรียนรู้วัฒนธรรมท้องถิ่น	กองการศึกษา
๑๘	โครงการปรับปรุงข้อมูลพิพิธภัณฑ์โตด้า	เพื่อเป็นศูนย์การเรียนรู้	ประชาชนทั่วไป	๕๐,๐๐๐ (งบอบต/ หน่วยงานอื่น)	๕๐,๐๐๐ (งบอบต/ หน่วยงานอื่น)	๕๐,๐๐๐ (งบอบต/ หน่วยงานอื่น)	๕๐,๐๐๐ (งบอบต/ หน่วยงานอื่น)	๕๐,๐๐๐ (งบอบต/ หน่วยงานอื่น)	จำนวนประชาชนมีความรู้เพิ่มขึ้น	สามารถเป็นแหล่งเรียนรู้ให้กับประชาชนทั่วไป	กองการศึกษา
๑๙	โครงการท่องเที่ยวเชิงวัฒนธรรม ประสานชาติพันธุ์ มหัตถรรรย์แหล่งธรรมชาติเชื่อมโยงยุทธศาสตร์การพัฒนาประเทศ นำพาเศรษฐกิจสู่ยุคไทยแลนด์ ๔.๐	เพื่อส่งเสริมการท่องเที่ยวเชิงวัฒนธรรมและเพื่อแลกเปลี่ยนเรียนรู้ทางวัฒนธรรม	ประชาชนทั่วไป	๖,๐๐๐,๐๐๐ (งบอบต/ หน่วยงานอื่น)	๖,๐๐๐,๐๐๐ (งบอบต/ หน่วยงานอื่น)	๖,๐๐๐,๐๐๐ (งบอบต/ หน่วยงานอื่น)	๖,๐๐๐,๐๐๐ (งบอบต/ หน่วยงานอื่น)	๖,๐๐๐,๐๐๐ (งบอบต/ หน่วยงานอื่น)	ร้อยละ ๘๐ ของผู้เข้าร่วมงานมีความรู้ความเข้าใจในชาติพันธุ์มากขึ้น	สามารถส่งเสริมการท่องเที่ยวเชิงวัฒนธรรมให้เป็นที่รู้จักกับอย่างแพร่หลาย	กองการศึกษา

รายละเอียดโครงการพัฒนา  
แผนพัฒนาท้องถิ่น (พ.ศ. ๒๕๖๖ – ๒๕๗๐)  
องค์การบริหารส่วนตำบลดอนมะนาว

ยุทธศาสตร์จังหวัดที่ ๔ การยกระดับคุณภาพชีวิตและความปลอดภัยในชีวิตและทรัพย์สิน

- ยุทธศาสตร์การพัฒนาของ อปท. ในเขตจังหวัดที่ ๓ การยกระดับคุณภาพชีวิตและความปลอดภัยในชีวิตและทรัพย์สิน

๓. ยุทธศาสตร์การพัฒนารสร้างเสริมความเข้มแข็งชุมชน

๓.๑ แผนงานการศาสนาวัฒนธรรมและนันทนาการ

ที่	โครงการ	วัตถุประสงค์	เป้าหมาย (ผลผลิตของ โครงการ)	งบประมาณและที่มา					ตัวชี้วัด (KPI)	ผลที่คาดว่าจะ ได้รับ	หน่วยงาน รับผิดชอบ หลัก
				๒๕๖๖ (บาท)	๒๕๖๗ (บาท)	๒๕๖๘ (บาท)	๒๕๖๙ (บาท)	๒๕๗๐ (บาท)			
๑	โครงการกีฬาภายในตำบล ดอนมะนาวเกมส์	เพื่อเป็นการเชื่อม ความสัมพันธ์และ ส่งเสริมสุขภาพ	ประชาชน ตำบล ดอนมะนาว ๗หมู่บ้าน	๑๕๐,๐๐๐ (งบอบต)	๑๕๐,๐๐๐ (งบอบต)	๑๕๐,๐๐๐ (งบอบต)	๑๕๐,๐๐๐ (งบอบต)	๑๕๐,๐๐๐ (งบอบต)	การเข้าร่วม กิจกรรมของ ประชาชนทั้ง ๗ หมู่	เด็กและ เยาวชนใช้เวลาว่างให้ เกิดประโยชน์	กอง การศึกษา
๒	โครงการกีฬาเยาวชนด้าน ยาเสพติด	เพื่อให้เด็กเยาวชน ได้เล่นกีฬาและ ห่างไกลยาเสพติด	เด็กและ เยาวชนตำบล ดอนมะนาว ๗ หมู่บ้าน	๑๕๐,๐๐๐ (งบอบต)	๑๕๐,๐๐๐ (งบอบต)	๑๕๐,๐๐๐ (งบอบต)	๑๕๐,๐๐๐ (งบอบต)	๑๕๐,๐๐๐ (งบอบต)	ความสนใจใน การเล่นกีฬาของ เยาวชน	เด็กและ เยาวชน สุขภาพดีและ ห่างไกลยาเสพติด	กอง การศึกษา
๓	โครงการรณรงค์ปกป้อง สถาบันฯ	เพื่อเป็นการเชื่อม ความสัมพันธ์	๑ ครั้ง	๑๐๐,๐๐๐ (งบอบต)	๑๐๐,๐๐๐ (งบอบต)	๑๐๐,๐๐๐ (งบอบต)	๑๐๐,๐๐๐ (งบอบต)	๑๐๐,๐๐๐ (งบอบต)	เกิดความ สามัคคี	เกิดความ สามัคคีและ ความ ปรองดอง	กอง การศึกษาฯ
๔	ก่อสร้างสนามกีฬาต่อต้าน ยาเสพติดหลังศาลา SML หมู่ที่ ๑	เพื่อให้เด็กเยาวชน ได้มีสถานที่เล่นกีฬา และห่างไกลยาเสพติด	๑ แห่ง	๒,๐๐๐,๐๐๐ (งบอบต./ หน่วยงานอื่น)	๒,๐๐๐,๐๐๐ (งบอบต./ หน่วยงานอื่น)	๒,๐๐๐,๐๐๐ (งบอบต./ หน่วยงานอื่น)	๒,๐๐๐,๐๐๐ (งบอบต./ หน่วยงานอื่น)	๒,๐๐๐,๐๐๐ (งบอบต./ หน่วยงานอื่น)	ความสนใจใน การเล่นกีฬาของ เยาวชน	เด็กและ เยาวชน สุขภาพดีและ ห่างไกลยาเสพติด	กองช่าง

รายละเอียดโครงการพัฒนา  
แผนพัฒนาท้องถิ่น (พ.ศ. ๒๕๖๖ – ๒๕๗๐)  
องค์การบริหารส่วนตำบลดอนมะนาว

แบบ ผ.๐๒

ยุทธศาสตร์จังหวัดที่ ๔ การยกระดับคุณภาพชีวิตและความปลอดภัยในชีวิตและทรัพย์สิน

- ยุทธศาสตร์การพัฒนาของ อปท. ในเขตจังหวัดที่ ๓ การยกระดับคุณภาพชีวิตและความปลอดภัยในชีวิตและทรัพย์สิน

๓. ยุทธศาสตร์การพัฒนาสร้างความเข้มแข็งชุมชน

๓.๑ แผนงานการศาสนาวัฒนธรรมและนันทนาการ

ที่	โครงการ	วัตถุประสงค์	เป้าหมาย (ผลผลิตของ โครงการ)	งบประมาณและที่มา					ตัวชี้วัด (KPI)	ผลที่คาดว่าจะได้รับ	หน่วยงาน รับผิดชอบ หลัก
				๒๕๖๖ (บาท)	๒๕๖๗ (บาท)	๒๕๖๘ (บาท)	๒๕๖๙ (บาท)	๒๕๗๐ (บาท)			
๕	เสริมดินบริเวณที่ดิน สาธารณะหลังศาลา SML หมู่ที่ ๑	เพื่อให้เด็กเยาวชน ได้มีสถานที่เล่นกีฬา และห่างไกลยาเสพติด	๑ แห่ง	๕๐๐,๐๐๐ (งบอบต./ หน่วยงานอื่น)	๕๐๐,๐๐๐ (งบอบต./ หน่วยงานอื่น)	๕๐๐,๐๐๐ (งบอบต./ หน่วยงานอื่น)	๕๐๐,๐๐๐ (งบอบต./ หน่วยงานอื่น)	๕๐๐,๐๐๐ (งบอบต./ หน่วยงานอื่น)	ความสนใจใน การเล่นกีฬาของ เยาวชน	เด็กและ เยาวชน สุขภาพดีและ ห่างไกลยาเสพติด	กองช่าง
๖	ก่อสร้างลานกีฬาหมู่ที่ ๑ บริเวณที่ดินสาธารณะ ประโยชน์อ่างเก็บน้ำหนอง ดอนหงส์	เพื่อส่งเสริมให้เด็ก เยาวชน มีสถานที่ ในการทำกิจกรรม เล่นกีฬาเพื่อให้ ห่างไกลจากยาเสพติด	กว้าง ๒๒ เมตร ยาว ๒๒ เมตร	๒๐๐,๐๐๐ (งบอบต./ หน่วยงานอื่น)	๒๐๐,๐๐๐ (งบอบต./ หน่วยงานอื่น)	๒๐๐,๐๐๐ (งบอบต./ หน่วยงานอื่น)	๒๐๐,๐๐๐ (งบอบต./ หน่วยงานอื่น)	๒๐๐,๐๐๐ (งบอบต./ หน่วยงานอื่น)	การเข้าไปยุ่ง เกี่ยวกับยาเสพติดในเด็กและ เยาวชนลด น้อยลง	เด็กและ เยาวชนให้ ความสนใจใน การเล่นกีฬา มากขึ้นส่งผล ให้ปัญหา ยาเสพติดในเด็ก และเยาวชน ลดลง	กอง การศึกษา

**รายละเอียดโครงการพัฒนา**  
**แผนพัฒนาท้องถิ่น (พ.ศ. ๒๕๖๖ – ๒๕๗๐)**  
**องค์การบริหารส่วนตำบลดอนมะนาว**

**ยุทธศาสตร์จังหวัดที่ ๔ การยกระดับคุณภาพชีวิตและความปลอดภัยในชีวิตและทรัพย์สิน**

- ยุทธศาสตร์การพัฒนาของ อปท. ในเขตจังหวัดที่ ๓ การยกระดับคุณภาพชีวิตและความปลอดภัยในชีวิตและทรัพย์สิน

**๓. ยุทธศาสตร์การพัฒนาสร้างความเข้มแข็งชุมชน**

๓.๑ แผนงานการศาสนาวัฒนธรรมและนันทนาการ

ที่	โครงการ	วัตถุประสงค์	เป้าหมาย (ผลผลิตของ โครงการ)	งบประมาณและที่มา					ตัวชี้วัด (KPI)	ผลที่คาดว่าจะได้รับ	หน่วยงาน รับผิดชอบ หลัก
				๒๕๖๖ (บาท)	๒๕๖๗ (บาท)	๒๕๖๘ (บาท)	๒๕๖๙ (บาท)	๒๕๗๐ (บาท)			
๗	โครงการถมดินบริเวณ ที่ดิน สาธารณะ หมู่ที่ ๕ ข้างที่ดินนายพงษ์เทพ อิทธิริยะกุล	เพื่อสร้างสนามกีฬา ใช้ในการออกกำลังกาย เพื่อให้ประชาชน เด็ก เยาวชน ผู้สูงอายุมีสถานที่ ออกกำลังกาย สุขภาพพลานามัยที่ สมบูรณ์แข็งแรง และห่างไกลจากยา เสพติด	เนื้อที่ ๒,๘๐๐ ตารางเมตร ถม สูง ๑ เมตร	๕๐๐,๐๐๐ (งบอบต./ หน่วยงานอื่น)	๕๐๐,๐๐๐ (งบอบต./ หน่วยงานอื่น)	๕๐๐,๐๐๐ (งบอบต./ หน่วยงานอื่น)	๕๐๐,๐๐๐ (งบอบต./ หน่วยงานอื่น)	๕๐๐,๐๐๐ (งบอบต./ หน่วยงานอื่น)	การเข้าไปยุ่ง เกี่ยวกับยาเสพติด ในเด็กและ เยาวชนน้อยลง	ประชาชน เด็ก เยาวชน ผู้สูงอายุมี สถานที่ออก กำลังกาย และ มีสุขภาพ พลานามัยที่ สมบูรณ์และ แข็งแรง ห่างไกลจาก ยาเสพติด	กอง การศึกษาฯ
๘	ก่อสร้างสนามกีฬา หมู่ที่ ๕ บริเวณป่าช้าเก่า	เพื่อให้ประชาชนได้ ใช้ในการออกกำลังกาย และเป็นการใช้ เวลาว่างให้เกิน ประโยชน์	จำนวน ๑ แห่ง	-		๕๐๐,๐๐๐ (งบอบต./ หน่วยงานอื่น)	๕๐๐,๐๐๐ (งบอบต./ หน่วยงานอื่น)	๕๐๐,๐๐๐ (งบอบต./ หน่วยงานอื่น)	จำนวนผู้มาใช้ เครื่องออกกำลังกาย	ประชาชนมี ร่างกายที่ สมบูรณ์ แข็งแรง	กอง การศึกษา

รายละเอียดโครงการพัฒนา  
แผนพัฒนาท้องถิ่น (พ.ศ. ๒๕๖๖ – ๒๕๗๐)  
องค์การบริหารส่วนตำบลดอนมะนาว

ยุทธศาสตร์จังหวัดที่ ๔ การยกระดับคุณภาพชีวิตและความปลอดภัยในชีวิตและทรัพย์สิน

- ยุทธศาสตร์การพัฒนาของ อปท. ในเขตจังหวัดที่ ๓ การยกระดับคุณภาพชีวิตและความปลอดภัยในชีวิตและทรัพย์สิน

๓. ยุทธศาสตร์การพัฒนาสร้างความเข้มแข็งชุมชน

๓.๑ แผนงานการศาสนาวัฒนธรรมและนันทนาการ

ที่	โครงการ	วัตถุประสงค์	เป้าหมาย (ผลผลิตของ โครงการ)	งบประมาณและที่มา					ตัวชี้วัด (KPI)	ผลที่คาดว่าจะได้รับ	หน่วยงาน รับผิดชอบ หลัก
				๒๕๖๖ (บาท)	๒๕๖๗ (บาท)	๒๕๖๘ (บาท)	๒๕๖๙ (บาท)	๒๕๗๐ (บาท)			
๙	ก่อสร้างลานกีฬาต้านยาเสพติดบริเวณที่ดินสาธารณะ หมู่ที่ ๕ ซ้ำงที่ดิน นายพงษ์เทพ ธิหาริยะกุล	เพื่อสร้างสนามกีฬาใช้ในการออกกำลังกาย เพื่อให้ประชาชน เด็ก เยาวชน ผู้สูงอายุมี สุขภาพพลานามัยที่ สมบูรณ์แข็งแรง และ ห่างไกลจากยาเสพติด	หมู่ที่ ๕	๑,๐๐๐,๐๐๐ (งบอบต./ หน่วยงานอื่น)	๑,๐๐๐,๐๐๐ (งบอบต./ หน่วยงานอื่น)	๑,๐๐๐,๐๐๐ (งบอบต./ หน่วยงานอื่น)	๑,๐๐๐,๐๐๐ (งบอบต./ หน่วยงานอื่น)	๑,๐๐๐,๐๐๐ (งบอบต./ หน่วยงานอื่น)	การเข้าไปยุ่งเกี่ยวกับยาเสพติดในเด็กและเยาวชนน้อยลง	ประชาชน เด็ก เยาวชน ผู้สูงอายุมี สถานที่ออกกำลังกาย และมีสุขภาพ พลานามัยที่ สมบูรณ์และ แข็งแรง ห่างไกลจากยาเสพติด	กอง การศึกษา
๑๐	ก่อสร้างลานกีฬาต้านยาเสพติดหมู่ที่ ๔ บริเวณหน้าที่ทำการองค์การบริหารส่วนตำบลดอนมะนาว	เพื่อสร้างสนามกีฬาใช้ในการออกกำลังกาย เพื่อให้ประชาชน เด็ก เยาวชน ผู้สูงอายุมี สถานที่ออกกำลังกาย สุขภาพพลานามัยที่ สมบูรณ์แข็งแรง และ ห่างไกลจากยาเสพติด	หมู่ที่ ๔	๒,๐๐๐,๐๐๐ (งบอบต./ หน่วยงานอื่น)	๒,๐๐๐,๐๐๐ (งบอบต./ หน่วยงานอื่น)	๒,๐๐๐,๐๐๐ (งบอบต./ หน่วยงานอื่น)	๒,๐๐๐,๐๐๐ (งบอบต./ หน่วยงานอื่น)	๒,๐๐๐,๐๐๐ (งบอบต./ หน่วยงานอื่น)	การเข้าไปยุ่งเกี่ยวกับยาเสพติดในเด็กและเยาวชนน้อยลง	ประชาชน เด็ก เยาวชน ผู้สูงอายุ มีสถานที่ออกกำลังกาย และมี สุขภาพ พลานามัยที่ สมบูรณ์และ แข็งแรง ห่างไกลจากยาเสพติด	กอง การศึกษา

**รายละเอียดโครงการพัฒนา**  
**แผนพัฒนาท้องถิ่น (พ.ศ. ๒๕๖๖ – ๒๕๗๐)**  
**องค์การบริหารส่วนตำบลดอนมะนาว**

**ยุทธศาสตร์จังหวัดที่ ๔ การยกระดับคุณภาพชีวิตและความปลอดภัยในชีวิตและทรัพย์สิน**

- ยุทธศาสตร์การพัฒนาของ อปท. ในเขตจังหวัดที่ ๓ การยกระดับคุณภาพชีวิตและความปลอดภัยในชีวิตและทรัพย์สิน

**๓. ยุทธศาสตร์การพัฒนาสร้างความเข้มแข็งชุมชน**

๓.๑ แผนงานการศาสนาวัฒนธรรมและนันทนาการ

ที่	โครงการ	วัตถุประสงค์	เป้าหมาย (ผลผลิตของ โครงการ)	งบประมาณและที่มา					ตัวชี้วัด (KPI)	ผลที่คาดว่าจะได้รับ	หน่วยงาน รับผิดชอบ หลัก
				๒๕๖๖ (บาท)	๒๕๖๗ (บาท)	๒๕๖๘ (บาท)	๒๕๖๙ (บาท)	๒๕๗๐ (บาท)			
๑๑	ก่อสร้างลานกีฬาต้านยาเสพติด หมู่ที่ ๖ บริเวณวัดศรีเฉลิมเขต	เพื่อสร้างสนามกีฬาใช้ในการออกกำลังกาย เพื่อให้ประชาชน เด็ก เยาวชน ผู้สูงอายุมี สถานที่ออกกำลังกาย สุขภาพพลานามัยที่ สมบูรณ์แข็งแรง และ ห่างไกลจากยาเสพติด	หมู่ที่ ๖	๕,๐๐๐,๐๐๐ (งบอบต./ หน่วยงานอื่น)	๕,๐๐๐,๐๐๐ (งบอบต./ หน่วยงานอื่น)	๕,๐๐๐,๐๐๐ (งบอบต./ หน่วยงานอื่น)	๕,๐๐๐,๐๐๐ (งบอบต./ หน่วยงานอื่น)	๕,๐๐๐,๐๐๐ (งบอบต./ หน่วยงานอื่น)	การเข้าไปยุ่งเกี่ยวกับยาเสพติด ในเด็กและเยาวชน น้อยลง	ประชาชน เด็ก เยาวชน ผู้สูงอายุ มีสถานที่ออกกำลังกาย และมี สุขภาพ พลานามัยที่ สมบูรณ์และ แข็งแรง ห่างไกล จากยาเสพติด	กอง การศึกษาฯ
๑๒	ก่อสร้างสนามกีฬาบริเวณ ศูนย์บริการนักท่องเที่ยวหมู่ที่ ๖	เพื่อสร้างสนามกีฬาใช้ในการออกกำลังกาย เพื่อให้ประชาชน เด็ก เยาวชน ผู้สูงอายุมี สถานที่ออกกำลังกาย สุขภาพพลานามัยที่ สมบูรณ์แข็งแรง และ ห่างไกลจากยาเสพติด	ขนาด ๔๐X๔๐ เมตร	๔๐๐,๐๐๐ (งบอบต./ หน่วยงานอื่น)	๔๐๐,๐๐๐ (งบอบต./ หน่วยงานอื่น)	๔๐๐,๐๐๐ (งบอบต./ หน่วยงานอื่น)	๔๐๐,๐๐๐ (งบอบต./ หน่วยงานอื่น)	๔๐๐,๐๐๐ (งบอบต./ หน่วยงานอื่น)	การเข้าไปยุ่งเกี่ยวกับยาเสพติด ในเด็กและเยาวชน น้อยลง	ประชาชน เด็ก เยาวชน ผู้สูงอายุ มีสถานที่ออกกำลังกาย และมี สุขภาพ พลานามัยที่ สมบูรณ์และ แข็งแรง ห่างไกล จากยาเสพติด	กอง การศึกษาฯ

**รายละเอียดโครงการพัฒนา**  
**แผนพัฒนาท้องถิ่น (พ.ศ. ๒๕๖๖ – ๒๕๗๐)**  
**องค์การบริหารส่วนตำบลดอนมะนาว**

**ยุทธศาสตร์จังหวัดที่ ๔ การยกระดับคุณภาพชีวิตและความปลอดภัยในชีวิตและทรัพย์สิน**

- ยุทธศาสตร์การพัฒนาของ อปท. ในเขตจังหวัดที่ ๓ การยกระดับคุณภาพชีวิตและความปลอดภัยในชีวิตและทรัพย์สิน

**๓. ยุทธศาสตร์การพัฒนาสร้างความเข้มแข็งชุมชน**

๓.๒ แผนงานรักษาความสงบภายใน

ที่	โครงการ	วัตถุประสงค์	เป้าหมาย (ผลผลิตของ โครงการ)	งบประมาณและที่มา					ตัวชี้วัด (KPI)	ผลที่คาดว่าจะ ได้รับ	หน่วยงาน รับผิดชอบ หลัก
				๒๕๖๖ (บาท)	๒๕๖๗ (บาท)	๒๕๖๘ (บาท)	๒๕๖๙ (บาท)	๒๕๗๐ (บาท)			
๑	โครงการเฝ้าระวังและ ป้องกันในชุมชน	เพื่อเป็นการดูแล ความปลอดภัยและ เฝ้าระวังทรัพย์สิน	๗ หมู่	๔๐,๐๐๐ (งบอบต)	๔๐,๐๐๐ (งบอบต)	๔๐,๐๐๐ (งบอบต)	๔๐,๐๐๐ (งบอบต)	๔๐,๐๐๐ (งบอบต)	ชุมชนมีความ ปลอดภัย	ชุมชนมีความ ปลอดภัย	สำนักปลัด
๒	โครงการจราจรในโรงเรียน	เพื่ออำนวยความสะดวก และป้องกัน อุบัติเหตุ	๗ หมู่	๔๐,๐๐๐ (งบอบต)	๔๐,๐๐๐ (งบอบต)	๔๐,๐๐๐ (งบอบต)	๔๐,๐๐๐ (งบอบต)	๔๐,๐๐๐ (งบอบต)	เด็กนักเรียนมี ความปลอดภัย	เด็กนักเรียนมี ความ ปลอดภัย	กอง การศึกษาฯ
๓	โครงการช่วยเหลือ ผู้ประสบภัยธรรมชาติ	เพื่อช่วยเหลือ ผู้ประสบภัย ธรรมชาติ	๗ หมู่	๕๐,๐๐๐ (งบอบต)	๕๐,๐๐๐ (งบอบต)	๕๐,๐๐๐ (งบอบต)	๕๐,๐๐๐ (งบอบต)	๕๐,๐๐๐ (งบอบต)	ประชาชนมีชีวิต อยู่อย่างปกติสุข	ประชาชนมี ชีวิตอยู่อย่าง ปกติสุข	สำนักปลัด
๔	โครงการป้องกันและลด อุบัติเหตุช่วงเทศกาลปี ใหม่	เพื่อป้องกันและลด อุบัติเหตุแก่ผู้ เดินทางสัญจร ในช่วงเทศกาลปีใหม่	๗ หมู่	๑๐,๐๐๐ (งบอบต)	๑๐,๐๐๐ (งบอบต)	๑๐,๐๐๐ (งบอบต)	๑๐,๐๐๐ (งบอบต)	๑๐,๐๐๐ (งบอบต)	จำนวนอุบัติเหตุ ที่ลดน้อยลง	สามารถ อำนวยความสะดวก แก่ ประชาชนใน การเดินทาง และป้องกัน อุบัติเหตุได้	กอง การศึกษาฯ

รายละเอียดโครงการพัฒนา

แผนพัฒนาท้องถิ่น (พ.ศ. ๒๕๖๖ - ๒๕๗๐)

องค์การบริหารส่วนตำบลดอนมะนาว

แบบ ผ.๐๒

ยุทธศาสตร์จังหวัดที่ ๔ การยกระดับคุณภาพชีวิตและความปลอดภัยในชีวิตและทรัพย์สิน

- ยุทธศาสตร์การพัฒนาของ อปท. ในเขตจังหวัดที่ ๓ การยกระดับคุณภาพชีวิตและความปลอดภัยในชีวิตและทรัพย์สิน

๓. ยุทธศาสตร์การพัฒนาสร้างความเข้มแข็งชุมชน

๓.๒ แผนงานรักษาความสงบภายใน

ที่	โครงการ	วัตถุประสงค์	เป้าหมาย (ผลผลิตของ โครงการ)	งบประมาณและที่มา					ตัวชี้วัด (KPI)	ผลที่คาดว่าจะได้รับ	หน่วยงาน รับผิดชอบ หลัก
				๒๕๖๖ (บาท)	๒๕๖๗ (บาท)	๒๕๖๘ (บาท)	๒๕๖๙ (บาท)	๒๕๗๐ (บาท)			
๕	โครงการป้องกันและลดอุบัติเหตุช่วงเทศกาลสงกรานต์	เพื่อป้องกันและลดอุบัติเหตุแก่ผู้เดินทางสัญจรในช่วงเทศกาลสงกรานต์	๗ หมู่	๑๐,๐๐๐ (งบอบต)	๑๐,๐๐๐ (งบอบต)	๑๐,๐๐๐ (งบอบต)	๑๐,๐๐๐ (งบอบต)	๑๐,๐๐๐ (งบอบต)	จำนวนอุบัติเหตุที่ลดน้อยลง	สามารถอำนวยความสะดวกแก่ประชาชนในการเดินทางและป้องกันอุบัติเหตุได้	กองการศึกษาฯ
๖	โครงการติดตั้งกล้องโทรทัศน์วงจรปิด (CCTV)	เพื่อป้องกันและสร้างความปลอดภัยในชีวิตและทรัพย์สินและปัญหาเสพติดในพื้นที่	หมู่ที่ ๒ , ๔	๑,๐๐๐,๐๐๐ (งบอบต./ หน่วยงานอื่น)	๑,๐๐๐,๐๐๐ (งบอบต./ หน่วยงานอื่น)	๑,๐๐๐,๐๐๐ (งบอบต./ หน่วยงานอื่น)	๑,๐๐๐,๐๐๐ (งบอบต./ หน่วยงานอื่น)	๑,๐๐๐,๐๐๐ (งบอบต./ หน่วยงานอื่น)	เกิดความปลอดภัยในชีวิตและทรัพย์สิน	ประชาชนในพื้นที่ที่มีความปลอดภัยในชีวิตและทรัพย์สินและทำให้ปัญหาเสพติดในพื้นที่ลดน้อยลง	กองการศึกษาฯ
๗	ติดตั้งกล้องวงจรปิด	เพื่อป้องกันและลดเหตุร้ายที่อาจเกิดขึ้นได้	หมู่ที่ ๑ - ๗	๙๐๐,๐๐๐ (งบอบต./ หน่วยงานอื่น)	๙๐๐,๐๐๐ (งบอบต./ หน่วยงานอื่น)	๙๐๐,๐๐๐ (งบอบต./ หน่วยงานอื่น)	๙๐๐,๐๐๐ (งบอบต./ หน่วยงานอื่น)	๙๐๐,๐๐๐ (งบอบต./ หน่วยงานอื่น)	ความปลอดภัยในชีวิตและทรัพย์สินของประชาชน	สามารถป้องกันและลดเหตุร้ายที่อาจเกิดขึ้นได้	กองช่าง

รายละเอียดโครงการพัฒนา  
แผนพัฒนาท้องถิ่น (พ.ศ. ๒๕๖๖ – ๒๕๗๐)  
องค์การบริหารส่วนตำบลดอนมะนาว

ยุทธศาสตร์จังหวัดที่ ๔ การยกระดับคุณภาพชีวิตและความปลอดภัยในชีวิตและทรัพย์สิน

- ยุทธศาสตร์การพัฒนาของ อปท. ในเขตจังหวัดที่ ๓ การยกระดับคุณภาพชีวิตและความปลอดภัยในชีวิตและทรัพย์สิน

๓. ยุทธศาสตร์การพัฒนาศึกษาสร้างความเข้มแข็งชุมชน

๓.๒ แผนงานรักษาความสงบภายใน

ที่	โครงการ	วัตถุประสงค์	เป้าหมาย (ผลผลิตของ โครงการ)	งบประมาณและที่มา					ตัวชี้วัด (KPI)	ผลที่คาดว่าจะได้รับ	หน่วยงาน รับผิดชอบ หลัก
				๒๕๖๖ (บาท)	๒๕๖๗ (บาท)	๒๕๖๘ (บาท)	๒๕๖๙ (บาท)	๒๕๗๐ (บาท)			
๘	โครงการฝึกอบรมเพิ่ม ประสิทธิภาพ อาสาสมัคร ป้องกันภัยฝ่ายพลเรือน ตำบลดอนมะนาว	เพื่อให้อาสาสมัคร ป้องกันภัยฝ่ายพล เรือนได้มีความรู้ ความเข้าใจในการ ป้องกันและบรรเทา ภัยอันตรายหรือลด ความเสียหายอัน เนื่องมาจากสาธารณ ภัย ภัยทางอากาศ ภัยจากการก่อวินาศ ภัย การอพยพ ประชากรและส่วน ราชการ	๗ หมู่	๒๐๐,๐๐๐ (งบอบต)	๒๐๐,๐๐๐ (งบอบต)	๒๐๐,๐๐๐ (งบอบต)	๒๐๐,๐๐๐ (งบอบต)	๒๐๐,๐๐๐ (งบอบต)	จำนวนผู้เข้าร่วม โครงการ	อาสาสมัคร ป้องกันภัย ฝ่ายพลเรือนมี ความรู้ความ เข้าใจในการ ป้องกันและ บรรเทา ภัยอันตรายหรือ ลดความ เสียหายอัน เนื่องมาจาก สาธารณภัย ภัยทางอากาศ ภัยจากการก่อ วินาศภัย การ อพยพ ประชากรและ ส่วนราชการ	สำนักปลัด

**รายละเอียดโครงการพัฒนา**  
**แผนพัฒนาท้องถิ่น (พ.ศ. ๒๕๖๖ – ๒๕๗๐)**  
**องค์การบริหารส่วนตำบลดอนมะนาว**

**ยุทธศาสตร์จังหวัดที่ ๔ การยกระดับคุณภาพชีวิตและความปลอดภัยในชีวิตและทรัพย์สิน**

- ยุทธศาสตร์การพัฒนาระดับของ อปท. ในเขตจังหวัดที่ ๓ การยกระดับคุณภาพชีวิตและความปลอดภัยในชีวิตและทรัพย์สิน

**๓. ยุทธศาสตร์การพัฒนารักษาความเข้มแข็งชุมชน**

๓.๒ แผนงานรักษาความสงบภายใน

ที่	โครงการ	วัตถุประสงค์	เป้าหมาย (ผลผลิตของ โครงการ)	งบประมาณและที่มา					ตัวชี้วัด (KPI)	ผลที่คาดว่าจะได้รับ	หน่วยงาน รับผิดชอบ หลัก
				๒๕๖๖ (บาท)	๒๕๖๗ (บาท)	๒๕๖๘ (บาท)	๒๕๖๙ (บาท)	๒๕๗๐ (บาท)			
๙	โครงการรณรงค์สวมหมวกนิรภัย ๑๐๐ เปอร์เซ็นต์	เพื่อเป็นการปลูกฝังให้ประชาชนทั่วไป โดยเฉพาะในเขตองค์การบริหารส่วนตำบลดอนมะนาว ตระหนักถึงความสำคัญของความปลอดภัยบนท้องถนน	ประชาชนทั่วไปและผู้ปกครองนักเรียนที่ใช้จักรยานยนต์ในการเดินทางทั้งผู้ขับขี่และผู้โดยสารนั่งซ้อนท้าย	-	-	-	-	-	จำนวนผู้เข้าร่วมโครงการ	ประชาชนทั่วไปตระหนักถึงความสำคัญของความปลอดภัยบนท้องถนน	กองการศึกษาฯ
๑๐	โครงการให้ความช่วยเหลือผู้ประสบอุทกภัย วาตภัย และอัคคีภัย	เพื่อช่วยเหลือประชาชนที่ประสบอุทกภัย วาตภัย และอัคคีภัย	ประชาชนในตำบลดอนมะนาวที่ประสบภัย	๒๐๐,๐๐๐ (งบอบต./หน่วยงานอื่น)	๒๐๐,๐๐๐ (งบอบต./หน่วยงานอื่น)	๒๐๐,๐๐๐ (งบอบต./หน่วยงานอื่น)	๒๐๐,๐๐๐ (งบอบต./หน่วยงานอื่น)	๒๐๐,๐๐๐ (งบอบต./หน่วยงานอื่น)	ผู้ประสบภัย	สามารถช่วยเหลือผู้ประสบภัยได้	สำนักปลัด

รายละเอียดโครงการพัฒนา  
แผนพัฒนาท้องถิ่น (พ.ศ. ๒๕๖๖ – ๒๕๗๐)  
องค์การบริหารส่วนตำบลดอนมะนาว

ยุทธศาสตร์จังหวัดที่ ๔ การยกระดับคุณภาพชีวิตและความปลอดภัยในชีวิตและทรัพย์สิน

- ยุทธศาสตร์การพัฒนาของ อปท. ในเขตจังหวัดที่ ๓ การยกระดับคุณภาพชีวิตและความปลอดภัยในชีวิตและทรัพย์สิน

๓. ยุทธศาสตร์การพัฒนาสร้างความเข้มแข็งชุมชน

๓.๒ แผนงานรักษาความสงบภายใน

ที่	โครงการ	วัตถุประสงค์	เป้าหมาย (ผลผลิตของ โครงการ)	งบประมาณและที่มา					ตัวชี้วัด (KPI)	ผลที่คาดว่าจะได้รับ	หน่วยงาน รับผิดชอบ หลัก
				๒๕๖๖ (บาท)	๒๕๖๗ (บาท)	๒๕๖๘ (บาท)	๒๕๖๙ (บาท)	๒๕๗๐ (บาท)			
๑๑	โครงการป้องกันและให้ความรู้ในเรื่องของवादภัย	เพื่อเป็นการเตรียมความพร้อมให้กับประชาชนในเรื่องของการเกิดवादภัย	ประชาชนตำบลดอนมะนาว	-	-	-	-	-	จำนวนผู้เข้าร่วมโครงการ	สามารถเตรียมความพร้อมให้กับประชาชนในเรื่องของवादภัยได้	กองการศึกษาฯ
๑๒	โครงการอบรมการป้องกันและให้ความรู้เกี่ยวกับอัคคีภัย	เพื่อเพิ่มศักยภาพของประชาชนในชุมชนให้เกิดความรู้ความชำนาญ เกิดความตระหนักในความปลอดภัยด้านอัคคีภัย	ประชาชนตำบลดอนมะนาว	-	-	-	-	-	จำนวนผู้เข้าร่วมโครงการ	ประชาชนในชุมชนเกิดความรู้ ความชำนาญ เกิดความตระหนักในความปลอดภัยด้านอัคคีภัย	กองการศึกษาฯ
๑๓	โครงการให้ความรู้ในการป้องกันและแก้ไขปัญหาอุทกภัย	เพื่อให้ความรู้แก่ประชาชนในการเตรียมการป้องกันอุทกภัย	ประชาชนตำบลดอนมะนาว	-	-	-	-	-	จำนวนผู้เข้าร่วมโครงการ	ประชาชนมีความรู้ในการป้องกันอุทกภัย	กองการศึกษาฯ

รายละเอียดโครงการพัฒนา

แผนพัฒนาท้องถิ่น (พ.ศ. ๒๕๖๖ - ๒๕๗๐)

องค์การบริหารส่วนตำบลดอนมะนาว

ยุทธศาสตร์จังหวัดที่ ๔ การยกระดับคุณภาพชีวิตและความปลอดภัยในชีวิตและทรัพย์สิน

- ยุทธศาสตร์การพัฒนาของ อปท. ในเขตจังหวัดที่ ๓ การยกระดับคุณภาพชีวิตและความปลอดภัยในชีวิตและทรัพย์สิน

๓. ยุทธศาสตร์การพัฒนาสร้างความเข้มแข็งชุมชน

๓.๒ แผนงานรักษาความสงบภายใน

ที่	โครงการ	วัตถุประสงค์	เป้าหมาย (ผลผลิตของ โครงการ)	งบประมาณและที่มา					ตัวชี้วัด (KPI)	ผลที่คาดว่าจะ ได้รับ	หน่วยงาน รับผิดชอบ หลัก
				๒๕๖๖ (บาท)	๒๕๖๗ (บาท)	๒๕๖๘ (บาท)	๒๕๖๙ (บาท)	๒๕๗๐ (บาท)			
๑๔	โครงการ อปพร.สัญจร	เพื่อพัฒนาศักยภาพ อปพร.และสร้าง เครือข่าย อปพร. ของอำเภอสองพี่น้อง	๕๐ คน	๒๐๐,๐๐๐ (งบอบต./ หน่วยงานอื่น)	๒๐๐,๐๐๐ (งบอบต./ หน่วยงานอื่น)	๒๐๐,๐๐๐ (งบอบต./ หน่วยงานอื่น)	๒๐๐,๐๐๐ (งบอบต./ หน่วยงานอื่น)	๒๐๐,๐๐๐ (งบอบต./ หน่วยงานอื่น)	จำนวนผู้เข้าร่วม โครงการ	อปพร.มี ศักยภาพ เพิ่มขึ้นและ สามารถสร้าง เครือข่ายเพื่อ การทำงานที่มี ประสิทธิภาพ	สำนักปลัด
๑๕	โครงการขับรถปลอดภัย	เพื่อเป็นการลด อุบัติเหตุสร้างความ ปลอดภัยในชีวิตและ ทรัพย์สินและ ประชาชนสามารถ ขับรถได้อย่าง ปลอดภัย	หมู่ที่ ๑ - ๗	๑๐๐,๐๐๐ (งบอบต./ หน่วยงานอื่น)	๑๐๐,๐๐๐ (งบอบต./ หน่วยงานอื่น)	๑๐๐,๐๐๐ (งบอบต./ หน่วยงานอื่น)	๑๐๐,๐๐๐ (งบอบต./ หน่วยงานอื่น)	๑๐๐,๐๐๐ (งบอบต./ หน่วยงานอื่น)	จำนวนผู้เข้าร่วม โครงการ	ประชาชนขับ รถได้อย่าง ปลอดภัย	สำนักปลัด
๑๖	โครงการเฝ้าระวังเด็ก จมน้ำ	เพื่อป้องกันและเฝ้า ระวังให้เกิดความ ปลอดภัยกับเด็ก	เด็กตำบลดอน มะนาวทั้ง ๗ หมู่	๑๐๐,๐๐๐ (งบอบต./ หน่วยงานอื่น)	๑๐๐,๐๐๐ (งบอบต./ หน่วยงานอื่น)	๑๐๐,๐๐๐ (งบอบต./ หน่วยงานอื่น)	๑๐๐,๐๐๐ (งบอบต./ หน่วยงานอื่น)	๑๐๐,๐๐๐ (งบอบต./ หน่วยงานอื่น)	เด็กมีความ ปลอดภัย	สามารถ ป้องกันเด็กๆ ให้ปลอดภัยได้	กอง การศึกษา

รายละเอียดโครงการพัฒนา  
แผนพัฒนาท้องถิ่น (พ.ศ. ๒๕๖๖ – ๒๕๗๐)  
องค์การบริหารส่วนตำบลดอนมะนาว

ยุทธศาสตร์จังหวัดที่ ๔ การยกระดับคุณภาพชีวิตและความปลอดภัยในชีวิตและทรัพย์สิน

- ยุทธศาสตร์การพัฒนาของ อปท. ในเขตจังหวัดที่ ๓ การยกระดับคุณภาพชีวิตและความปลอดภัยในชีวิตและทรัพย์สิน

๓. ยุทธศาสตร์การพัฒนาสร้างความเข้มแข็งชุมชน

๓.๒ แผนงานรักษาความสงบภายใน

ที่	โครงการ	วัตถุประสงค์	เป้าหมาย (ผลผลิตของ โครงการ)	งบประมาณและที่มา					ตัวชี้วัด (KPI)	ผลที่คาดว่าจะได้รับ	หน่วยงาน รับผิดชอบ หลัก
				๒๕๖๖ (บาท)	๒๕๖๗ (บาท)	๒๕๖๘ (บาท)	๒๕๖๙ (บาท)	๒๕๗๐ (บาท)			
๑๗	ติดตั้งกล้องวงจรปิด ภายในสำนักงานองค์การ บริหารส่วนตำบลดอน มะนาว	เพื่อป้องกันและลด เหตุร้ายที่อาจ เกิดขึ้นได้	๙ จุด	๑๐๐,๐๐๐ (งบอบต./ หน่วยงานอื่น)	๑๐๐,๐๐๐ (งบอบต./ หน่วยงานอื่น)	๑๐๐,๐๐๐ (งบอบต./ หน่วยงานอื่น)	๑๐๐,๐๐๐ (งบอบต./ หน่วยงานอื่น)	๑๐๐,๐๐๐ (งบอบต./ หน่วยงานอื่น)	ความปลอดภัย ในชีวิตและ ทรัพย์สินของ ประชาชน	สามารถ ป้องกันและ ลดเหตุร้ายที่ อาจเกิดขึ้นได้	กองช่าง

รายละเอียดโครงการพัฒนา  
แผนพัฒนาท้องถิ่น (พ.ศ. ๒๕๖๖ – ๒๕๗๐)  
องค์การบริหารส่วนตำบลดอนมะนาว

ยุทธศาสตร์จังหวัดที่ ๔ การยกระดับคุณภาพชีวิตและความปลอดภัยในชีวิตและทรัพย์สิน

- ยุทธศาสตร์การพัฒนาของ อปท. ในเขตจังหวัดที่ ๓ การยกระดับคุณภาพชีวิต และความปลอดภัยในชีวิตและทรัพย์สิน

๓. ยุทธศาสตร์การพัฒนาสร้างความเข้มแข็งชุมชน

๓.๓ แผนงานสร้างความเข้มแข็งชุมชน

ที่	โครงการ	วัตถุประสงค์	เป้าหมาย (ผลผลิตของ โครงการ)	งบประมาณและที่มา					ตัวชี้วัด (KPI)	ผลที่คาดว่าจะได้รับ	หน่วยงาน รับผิดชอบ หลัก
				๒๕๖๖ (บาท)	๒๕๖๗ (บาท)	๒๕๖๘ (บาท)	๒๕๖๙ (บาท)	๒๕๗๐ (บาท)			
๑	ติดตั้งซ่อมแซมและปรับปรุงเสียงตามสาย/หอกระจายข่าวประจำหมู่บ้าน	เพื่อให้การรับรู้ข่าวสารของประชาชนเป็นไปด้วยความรวดเร็ว	๗ หมู่	๑๐๐,๐๐๐ (งบอบต/ หน่วยงานอื่น)	๑๐๐,๐๐๐ (งบอบต/ หน่วยงานอื่น)	๑๐๐,๐๐๐ (งบอบต/ หน่วยงานอื่น)	๑๐๐,๐๐๐ (งบอบต/ หน่วยงานอื่น)	๑๐๐,๐๐๐ (งบอบต/ หน่วยงานอื่น)	จำนวนประชาชนที่ได้รับข่าวสารเพิ่มขึ้น	ประชาชนที่อยู่ห่างไกลได้รับทราบข้อมูลข่าวสาร	กองช่าง
๒	ติดตั้งหอกระจายข่าว	เพื่อให้การรับรู้ข่าวสารของประชาชนเป็นไปด้วยความรวดเร็ว	หมู่ที่ ๖	๑๕๐,๐๐๐ (งบอบต / หน่วยงานอื่น)	๑๕๐,๐๐๐ (งบอบต / หน่วยงานอื่น)	๑๕๐,๐๐๐ (งบอบต / หน่วยงานอื่น)	๑๕๐,๐๐๐ (งบอบต/ หน่วยงานอื่น)	๑๕๐,๐๐๐ (งบอบต/ หน่วยงานอื่น)-	จำนวนประชาชนที่ได้รับข่าวสารเพิ่มขึ้น	ประชาชนที่อยู่ห่างไกลได้รับทราบข้อมูลข่าวสาร	กองช่าง
๓	ปรับปรุงหอกระจายข่าวหมู่ที่ ๒	เพื่อให้การรับรู้ข่าวสารของประชาชนเป็นไปด้วยความรวดเร็ว	หมู่ที่ ๒	๒๐,๐๐๐ (งบอบต/ หน่วยงานอื่น)	๒๐,๐๐๐ (งบอบต/ หน่วยงานอื่น)	๒๐,๐๐๐ (งบอบต/ หน่วยงานอื่น)	๒๐,๐๐๐ (งบอบต/ หน่วยงานอื่น)	๒๐,๐๐๐ (งบอบต/ หน่วยงานอื่น)	จำนวนประชาชนที่ได้รับข่าวสารเพิ่มขึ้น	ประชาชนที่อยู่ห่างไกลได้รับทราบข้อมูลข่าวสาร	กองช่าง

**รายละเอียดโครงการพัฒนา**  
**แผนพัฒนาท้องถิ่น (พ.ศ. ๒๕๖๖ – ๒๕๗๐)**  
**องค์การบริหารส่วนตำบลดอนมะนาว**

**ยุทธศาสตร์จังหวัดที่ ๔ การยกระดับคุณภาพชีวิตและความปลอดภัยในชีวิตและทรัพย์สิน**

- ยุทธศาสตร์การพัฒนาของ อปท. ในเขตจังหวัดที่ ๓ การยกระดับคุณภาพชีวิต และความปลอดภัยในชีวิตและทรัพย์สิน

**๓. ยุทธศาสตร์การพัฒนาร่วมสร้างความเข้มแข็งชุมชน**

๓.๓ แผนงานสร้างความเข้มแข็งชุมชน

ที่	โครงการ	วัตถุประสงค์	เป้าหมาย (ผลผลิตของ โครงการ)	งบประมาณและที่มา					ตัวชี้วัด (KPI)	ผลที่คาดว่าจะได้รับ	หน่วยงาน รับผิดชอบ หลัก
				๒๕๖๖ (บาท)	๒๕๖๗ (บาท)	๒๕๖๘ (บาท)	๒๕๖๙ (บาท)	๒๕๗๐ (บาท)			
๔	โครงการพัฒนาชุมชนและ บำเพ็ญประโยชน์	เพื่อเป็นการสร้าง จิตสำนึกในเรื่องของ การเสียสละให้กับ พนักงานส่วน ท้องถิ่น	คณะผู้บริหาร สมาชิกสภา อบต. พนักงาน ส่วนตำบลและ พนักงานจ้าง	-	-	-	-	-	จำนวนผู้เข้าร่วม โครงการ	ผู้บริหาร สมาชิกสภา อบต.พนักงาน ส่วนตำบล และพนักงาน จ้างมีจิตสำนึก ในเรื่องความ เสียสละ	สำนักปลัด
๕	อุดหนุนโครงการป้องกัน และแก้ไขปัญหาเสาพิศิต พื้นที่จังหวัดสุพรรณบุรี	เพื่อเป็นการแก้ไข ปัญหาเสาพิศิต	ผู้ติดยาเสพติด และกลุ่มเสี่ยง จังหวัด สุพรรณบุรี	๕๐,๐๐๐ (งบอบต./ หน่วยงานอื่น)	๕๐,๐๐๐ (งบอบต./ หน่วยงานอื่น)	๕๐,๐๐๐ (งบอบต./ หน่วยงานอื่น)	๕๐,๐๐๐ (งบอบต./ หน่วยงานอื่น)	๕๐,๐๐๐ (งบอบต./ หน่วยงานอื่น)	ประชาชน จังหวัด สุพรรณบุรี ท่าเสาพิศิต	ปัญหาเสาพิศิต ลดลง	กอง การศึกษา
๖	โครงการสนามจราจร เยาวชนเสริมสร้าง จิตสำนึกความปลอดภัย	เพื่อให้เด็กนักเรียน ได้มีความรู้ในเรื่อง การขี่จักรยานที่ถูก วิธีและรู้เกี่ยวกับกฎ จราจร	เด็กนักเรียนของ ตำบลดอน มะนาว จำนวน ๑๒๐ คน	๓๐,๐๐๐ (งบอบต.)	๓๐,๐๐๐ (งบอบต.)	๓๐,๐๐๐ (งบอบต.)	๓๐,๐๐๐ (งบอบต.)	๓๐,๐๐๐ (งบอบต.)	จำนวนผู้เข้าร่วม โครงการ	เด็กนักเรียนมี ความรู้ในเรื่อง การขี่จักรยาน ที่ถูกวิธีและรู้ เกี่ยวกับกฎ จราจร	กอง การศึกษาฯ

รายละเอียดโครงการพัฒนา  
แผนพัฒนาท้องถิ่น (พ.ศ. ๒๕๖๖ – ๒๕๗๐)  
องค์การบริหารส่วนตำบลดอนมะนาว

ยุทธศาสตร์จังหวัดที่ ๔ การยกระดับคุณภาพชีวิตและความปลอดภัยในชีวิตและทรัพย์สิน

- ยุทธศาสตร์การพัฒนาของ อปท. ในเขตจังหวัดที่ ๓ การยกระดับคุณภาพชีวิต และความปลอดภัยในชีวิตและทรัพย์สิน

๓. ยุทธศาสตร์การพัฒนาสังคมสร้างความเข้มแข็งชุมชน

๓.๓ แผนงานสร้างความเข้มแข็งชุมชน

ที่	โครงการ	วัตถุประสงค์	เป้าหมาย (ผลผลิตของ โครงการ)	งบประมาณและที่มา					ตัวชี้วัด (KPI)	ผลที่คาดว่าจะได้รับ	หน่วยงาน รับผิดชอบ หลัก
				๒๕๖๖ (บาท)	๒๕๖๗ (บาท)	๒๕๖๘ (บาท)	๒๕๖๙ (บาท)	๒๕๗๐ (บาท)			
๗	โครงการครอบครัวอบอุ่น	เพื่อสร้างความสัมพันธ์ภายในครอบครัว	๗ หมู่	๒๐,๐๐๐ (งบอบต)	๒๐,๐๐๐ (งบอบต)	๒๐,๐๐๐ (งบอบต)	๒๐,๐๐๐ (งบอบต)	๒๐,๐๐๐ (งบอบต)	จำนวนครอบครัวที่มีความรักความเอาใจใส่ต่อครอบครัวตนเองมากขึ้น	ครอบครัวมีความสัมพันธ์ที่ดีมากขึ้น ปัญหาภายในครอบครัวลดลง	สำนักปลัด
๘	โครงการอบรมแกนนำเครือข่ายคุ้มครองสวัสดิภาพชุมชน	เพื่อสร้างความเข้มแข็งภายในชุมชน	๗ หมู่	๑๕๐,๐๐๐ (งบอบต)	๑๕๐,๐๐๐ (งบอบต)	๑๕๐,๐๐๐ (งบอบต)	๑๕๐,๐๐๐ (งบอบต)	๑๕๐,๐๐๐ (งบอบต)	ชุมชนมีความเข้มแข็งมากขึ้น	ประชากรภายในชุมชนสามารถคุ้มครองดูแลตัวเองได้	สำนักปลัด
๙	ติดตั้งหอกระจายข่าว	เพื่อให้การรับรู้ข่าวสารของประชาชนเป็นไปด้วยความรวดเร็ว	หมู่ที่ ๑,๒,๓,๔,๕,๖,๗	๗๐๐,๐๐๐ (งบอบต./หน่วยงานอื่น)	๗๐๐,๐๐๐ (งบอบต./หน่วยงานอื่น)	๗๐๐,๐๐๐ (งบอบต./หน่วยงานอื่น)	๗๐๐,๐๐๐ (งบอบต./หน่วยงานอื่น)	๗๐๐,๐๐๐ (งบอบต./หน่วยงานอื่น)	จำนวนประชาชนได้รับข่าวสารเพิ่มขึ้น	ประชาชนที่อยู่ห่างไกลได้รับทราบข้อมูลข่าวสาร	กองช่าง

รายละเอียดโครงการพัฒนา  
แผนพัฒนาท้องถิ่น (พ.ศ. ๒๕๖๖ – ๒๕๗๐)  
องค์การบริหารส่วนตำบลดอนมะนาว

ยุทธศาสตร์จังหวัดที่ ๔ การยกระดับคุณภาพชีวิตและความปลอดภัยในชีวิตและทรัพย์สิน

- ยุทธศาสตร์การพัฒนาของ อปท. ในเขตจังหวัดที่ ๓ การยกระดับคุณภาพชีวิต และความปลอดภัยในชีวิตและทรัพย์สิน

๓. ยุทธศาสตร์การพัฒนาสร้างความเข้มแข็งชุมชน

๓.๓ แผนงานสร้างความเข้มแข็งชุมชน

ที่	โครงการ	วัตถุประสงค์	เป้าหมาย (ผลผลิตของ โครงการ)	งบประมาณและที่มา					ตัวชี้วัด (KPI)	ผลที่คาดว่าจะได้รับ	หน่วยงาน รับผิดชอบ หลัก
				๒๕๖๖ (บาท)	๒๕๖๗ (บาท)	๒๕๖๘ (บาท)	๒๕๖๙ (บาท)	๒๕๗๐ (บาท)			
๑๐	โครงการส่งเสริม เยาวชนขับขี่ปลอดภัย ถูกกฎจราจร ลดความ เสี่ยงอุบัติเหตุ	๑.เพื่อให้กลุ่มเป้าหมาย คือนักเรียนและเยาวชน จำนวน ๑๐๐ คน เกิด ความรู้และทักษะ ตระหนักและเข้าใจ กฎหมายจราจร มารยาทในการขับขี่ รู้จักป้องกันตัวเองขณะ ขับขี่ยานพาหนะ ๒.เพื่อสร้างแกนนำ นักเรียนในการรณรงค์ ประชาสัมพันธ์เกี่ยวกับ การป้องกันอุบัติเหตุ จราจร ๓.เพื่อป้องกันอุบัติเหตุ บนท้องถนนและสร้าง ความปลอดภัยให้กับ ตนเองและชุมชน	นักเรียน เยาวชน จำนวน ๑๐๐ คน	๒๐,๐๐๐ (งบอบต./ หน่วยงานอื่น)	๒๐,๐๐๐ (งบอบต./ หน่วยงานอื่น)	๒๐,๐๐๐ (งบอบต./ หน่วยงานอื่น)	๒๐,๐๐๐ (งบอบต./ หน่วยงานอื่น)	๒๐,๐๐๐ (งบอบต./ หน่วยงานอื่น)	ร้อยละ ๘๐ ของ นักเรียน เยาวชนมีความรู้ มีทักษะ ตระหนักและ เข้าใจกฎหมาย จราจร มารยาท ในการขับขี่ และ ลดการเกิด อุบัติเหตุบนท้อง ถนน	นักเรียนและ เยาวชนเกิด ความรู้และ ทักษะ ตระหนักและ เข้าใจ กฎหมาย จราจร มารยาทใน การขับขี่ รู้จัก ป้องกันตัวเอง ขณะขับขี่ สามารถ ป้องกัน อุบัติเหตุบน ท้องถนนได้	กอง การศึกษาฯ

รายละเอียดโครงการพัฒนา  
แผนพัฒนาท้องถิ่น (พ.ศ. ๒๕๖๖ – ๒๕๗๐)  
องค์การบริหารส่วนตำบลดอนมะนาว

ยุทธศาสตร์จังหวัดที่ ๔ การยกระดับคุณภาพชีวิตและความปลอดภัยในชีวิตและทรัพย์สิน

- ยุทธศาสตร์การพัฒนาของ อปท. ในเขตจังหวัดที่ ๓ การยกระดับคุณภาพชีวิต และความปลอดภัยในชีวิตและทรัพย์สิน

๓. ยุทธศาสตร์การพัฒนาสร้างความเข้มแข็งชุมชน

๓.๓ แผนงานสร้างความเข้มแข็งชุมชน

ที่	โครงการ	วัตถุประสงค์	เป้าหมาย (ผลผลิตของ โครงการ)	งบประมาณและที่มา					ตัวชี้วัด (KPI)	ผลที่คาดว่าจะได้รับ	หน่วยงาน รับผิดชอบ หลัก
				๒๕๖๖ (บาท)	๒๕๖๗ (บาท)	๒๕๖๘ (บาท)	๒๕๖๙ (บาท)	๒๕๗๐ (บาท)			
๑๑	โครงการจัดตั้งชุดปฏิบัติการจิตอาสาภัยพิบัติประจำองค์การบริหารส่วนตำบลดอนมะนาว	เพื่อเสริมสร้างศักยภาพและความเข้มแข็งให้แก่องค์การบริหารส่วนตำบล และเพื่อพัฒนาระบบการปฏิบัติงานกู้ภัย มีความรู้ความชำนาญในการจัดการภัยพิบัติ	๖๐ คน	๒๓๐,๐๐๐ (งบอบต./ หน่วยงานอื่น)	๒๓๐,๐๐๐ (งบอบต./ หน่วยงานอื่น)	๒๓๐,๐๐๐ (งบอบต./ หน่วยงานอื่น)	๒๓๐,๐๐๐ (งบอบต./ หน่วยงานอื่น)	๒๓๐,๐๐๐ (งบอบต./ หน่วยงานอื่น)	จำนวนผู้เข้าร่วมโครงการ	ผู้เข้าอบรมมีความรู้ความชำนาญในการจัดการภัยพิบัติ	สำนักปลัด

**รายละเอียดโครงการพัฒนา**  
**แผนพัฒนาท้องถิ่น (พ.ศ. ๒๕๖๖ – ๒๕๗๐)**  
**องค์การบริหารส่วนตำบลดอนมะนาว**

**ยุทธศาสตร์จังหวัดที่ ๔ การยกระดับคุณภาพชีวิตของประชาชน**

- ยุทธศาสตร์การพัฒนาของ อปท. ในเขตจังหวัดที่ ๖ การส่งเสริมสถาบันของชาติและการนำการเปลี่ยนแปลงด้านการบริหารและบริการเพื่อประโยชน์ของประชาชน

**๔. ยุทธศาสตร์การพัฒนาด้านการเมืองและการบริหารจัดการ**

**๔.๑ แผนงานสร้างความเข้มแข็งชุมชน**

ที่	โครงการ	วัตถุประสงค์	เป้าหมาย (ผลผลิตของ โครงการ)	งบประมาณและที่มา					ตัวชี้วัด (KPI)	ผลที่คาดว่าจะได้รับ	หน่วยงาน รับผิดชอบ หลัก
				๒๕๖๖ (บาท)	๒๕๖๗ (บาท)	๒๕๖๘ (บาท)	๒๕๖๙ (บาท)	๒๕๗๐ (บาท)			
๑	โครงการประชาคม หมู่บ้าน	เพื่อให้ประชาชนได้ มีส่วนร่วมในการ แสดงความคิดเห็น	๗ หมู่	๒๐,๐๐๐ (งบอบต) หน่วยงานอื่น)	๒๐,๐๐๐ (งบอบต) หน่วยงานอื่น)	๒๐,๐๐๐ (งบอบต) หน่วยงานอื่น)	๒๐,๐๐๐ (งบอบต) หน่วยงานอื่น)	๒๐,๐๐๐ (งบอบต) หน่วยงานอื่น)	จำนวน ประชาชนในการ เข้าร่วมกิจกรรม เพิ่มขึ้น	การแก้ไข ปัญหาต่าง ๆ ได้รับการ แก้ไขอย่างถูก จุด	สำนักปลัด
๒	โครงการบริหารจัดการ ศูนย์ปฏิบัติการร่วมในการ ช่วยเหลือประชาชนของ องค์กรปกครองส่วน ท้องถิ่น	เพื่อเป็นการอำนวยความสะดวกและ ติดต่อประสานงาน ระหว่าง อปท.ทุก แห่งเพื่อเป็น สื่อกลาง ประสานงานราชการ ในการช่วยเหลือ ประชาชนที่ได้รับ ความเดือดร้อน	๑ ครั้ง	๑๖,๐๐๐ (งบอบต) หน่วยงานอื่น)	๑๖,๐๐๐ (งบอบต) หน่วยงานอื่น)	๑๖,๐๐๐ (งบอบต) หน่วยงานอื่น)	๑๖,๐๐๐ (งบอบต) หน่วยงานอื่น)	๑๖,๐๐๐ (งบอบต) หน่วยงานอื่น)	การติดต่อ ประสานงาน ระหว่าง อปท.มี ความสะดวก รวดเร็ว	การติดต่อ ประสานงาน ระหว่าง อปท. มีความสะดวก รวดเร็ว	สำนักปลัด

รายละเอียดโครงการพัฒนา  
แผนพัฒนาท้องถิ่น (พ.ศ. ๒๕๖๖ – ๒๕๗๐)  
องค์การบริหารส่วนตำบลดอนมะนาว

ยุทธศาสตร์จังหวัดที่ ๔ การยกระดับคุณภาพชีวิตของประชาชน

- ยุทธศาสตร์การพัฒนาของ อปท. ในเขตจังหวัดที่ ๖ การส่งเสริมสถาบันของชาติและการนำการเปลี่ยนแปลงด้านการบริหารและบริการเพื่อประโยชน์ของประชาชน

๔. ยุทธศาสตร์การพัฒนาด้านการเมืองและการบริหารจัดการ

๔.๑ แผนงานสร้างความเข้มแข็งชุมชน

ที่	โครงการ	วัตถุประสงค์	เป้าหมาย (ผลผลิตของ โครงการ)	งบประมาณและที่มา					ตัวชี้วัด (KPI)	ผลที่คาดว่าจะได้รับ	หน่วยงาน รับผิดชอบ หลัก
				๒๕๖๖ (บาท)	๒๕๖๗ (บาท)	๒๕๖๘ (บาท)	๒๕๖๙ (บาท)	๒๕๗๐ (บาท)			
๓	โครงการอบรมให้ความรู้เกี่ยวกับ พ.ร.บ.ข้อมูลข่าวสาร พ.ศ.๒๕๔๐ สำหรับประชาชนตำบลดอนมะนาว	เพื่อให้ประชาชนสามารถรับรู้ข้อมูลข่าวสารและขอรับข้อมูลข่าวสารที่ต้องการได้ถูกต้อง	๑ ครั้ง	-	-	-	-	-	จำนวนประชาชนในการเข้าร่วมโครงการ	ประชาชนสามารถรับรู้ข้อมูลข่าวสารและขอรับข้อมูลข่าวสารที่ต้องการได้อย่างถูกต้อง	สำนักปลัด

**รายละเอียดโครงการพัฒนา**  
**แผนพัฒนาท้องถิ่น (พ.ศ. ๒๕๖๖ – ๒๕๗๐)**  
**องค์การบริหารส่วนตำบลดอนมะนาว**

**ยุทธศาสตร์จังหวัดที่ ๔ การยกระดับคุณภาพชีวิตของประชาชน**

- ยุทธศาสตร์การพัฒนาของ อปท. ในเขตจังหวัดที่ ๖ การส่งเสริมสถาบันของชาติและการนำการเปลี่ยนแปลงด้านการบริหารและบริการเพื่อประชาชน

**๔. ยุทธศาสตร์การพัฒนาด้านการเมืองและการบริหารจัดการ**

**๔.๒ แผนงานบริหารงานทั่วไป**

ที่	โครงการ	วัตถุประสงค์	เป้าหมาย (ผลผลิตของ โครงการ)	งบประมาณและที่มา					ตัวชี้วัด (KPI)	ผลที่คาดว่าจะได้รับ	หน่วยงาน รับผิดชอบ หลัก
				๒๕๖๖ (บาท)	๒๕๖๗ (บาท)	๒๕๖๘ (บาท)	๒๕๖๙ (บาท)	๒๕๗๐ (บาท)			
๑	โครงการอบรมเพิ่ม ประสิทธิภาพบุคลากร อบต.	เพื่อเพิ่มศักยภาพ และพัฒนาความรู้ ความสามารถในการ ทำงาน	ผู้บริหาร สมาชิก อบต. บุคลากร อบต.	๒๐๐,๐๐๐ (งบอบต) หน่วยงานอื่น)	๒๐๐,๐๐๐ (งบอบต) หน่วยงานอื่น)	๒๐๐,๐๐๐ (งบอบต) หน่วยงานอื่น)	๒๐๐,๐๐๐ (งบอบต) หน่วยงานอื่น)	๒๐๐,๐๐๐ (งบอบต) หน่วยงานอื่น)	จำนวนผู้บริหาร สมาชิกฯและ บุคลากร อบต.มี ความรู้เพิ่มขึ้น	ผู้บริหาร สมาชิกอบต. บุคลากรของ อบต.มีความรู้ เพิ่มมากขึ้น	สำนักปลัด
๒	โครงการฝึกอบรมเพิ่ม ประสิทธิภาพการ ให้บริการประชาชน สำหรับ พนักงานส่วน ตำบลและพนักงานจ้าง	เพื่อเพิ่มศักยภาพ และพัฒนาความรู้ ความสามารถในการ ทำงาน	พนักงานส่วน ตำบลและ พนักงานจ้าง	๕,๐๐๐ (งบอบต) หน่วยงานอื่น)	๕,๐๐๐ (งบอบต) หน่วยงานอื่น)	๕,๐๐๐ (งบอบต) หน่วยงานอื่น)	๕,๐๐๐ (งบอบต) หน่วยงานอื่น)	๕,๐๐๐ (งบอบต) หน่วยงานอื่น)	จำนวนพนักงาน ส่วนตำบลและ พนักงานจ้างมี ความรู้เพิ่มขึ้น	พนักงานส่วน ตำบลและ พนักงานจ้างมี ความรู้ สามารถ ความ รับผิดชอบ สมควรแก่ ภาระกิจ	สำนักปลัด

รายละเอียดโครงการพัฒนา  
แผนพัฒนาท้องถิ่น (พ.ศ. ๒๕๖๖ – ๒๕๗๐)  
องค์การบริหารส่วนตำบลดอนมะนาว

ยุทธศาสตร์จังหวัดที่ ๔ การยกระดับคุณภาพชีวิตของประชาชน

- ยุทธศาสตร์การพัฒนาของ อปท. ในเขตจังหวัดที่ ๖ การส่งเสริมสถาบันของชาติและการนำการเปลี่ยนแปลงด้านการบริหารและบริการเพื่อประชาชน

๔. ยุทธศาสตร์การพัฒนาด้านการเมืองและการบริหารจัดการ

๔.๒ แผนงานบริหารงานทั่วไป

ที่	โครงการ	วัตถุประสงค์	เป้าหมาย (ผลผลิตของ โครงการ)	งบประมาณและที่มา					ตัวชี้วัด (KPI)	ผลที่คาดว่าจะได้รับ	หน่วยงาน รับผิดชอบ หลัก
				๒๕๖๖ (บาท)	๒๕๖๗ (บาท)	๒๕๖๘ (บาท)	๒๕๖๙ (บาท)	๒๕๗๐ (บาท)			
๓	โครงการให้ความรู้เกี่ยวกับประมวลจริยธรรมเกี่ยวกับการป้องกันการทุจริตและผลประโยชน์ทับซ้อนแก่เจ้าหน้าที่	ป้องกันการทุจริตและเกิดผลประโยชน์ทับซ้อนในการปฏิบัติงาน	พนักงานส่วนตำบลและพนักงานจ้าง	-	-	-	-	-	จำนวนพนักงานส่วนตำบลและพนักงานจ้างที่เข้าร่วมโครงการ	สามารถป้องกันการทุจริตและการเกิดผลประโยชน์ทับซ้อนในการปฏิบัติงานได้	สำนักปลัด
๔	โครงการพัฒนาคุณธรรมจริยธรรม	เพื่อให้ผู้บริหารสมาชิก อบต. ข้าราชการ พนักงานจ้าง มีคุณธรรมที่ดีในการทำงาน	ผู้บริหาร สมาชิก อบต. บุคลากร อบต.	๒๐,๐๐๐ (งบอบต) หน่วยงานอื่น	๒๐,๐๐๐ (งบอบต) หน่วยงานอื่น	๒๐,๐๐๐ (งบอบต) หน่วยงานอื่น	๒๐,๐๐๐ (งบอบต) หน่วยงานอื่น	๒๐,๐๐๐ (งบอบต) หน่วยงานอื่น	จำนวนผู้บริหารสมาชิกและบุคลากร อบต. มีความรู้เพิ่มขึ้น	ผู้บริหาร สมาชิก อบต. บุคลากรของ อบต. มีคุณธรรมในการทำงานมากขึ้น	สำนักปลัด
๕	โครงการลดขั้นตอนในการปฏิบัติงาน	เพื่อให้การบริการเป็นไปด้วยความรวดเร็ว	บุคลากร อบต.	๒๐,๐๐๐ (งบอบต) หน่วยงานอื่น	๒๐,๐๐๐ (งบอบต) หน่วยงานอื่น	๒๐,๐๐๐ (งบอบต) หน่วยงานอื่น	๒๐,๐๐๐ (งบอบต) หน่วยงานอื่น	๒๐,๐๐๐ (งบอบต) หน่วยงานอื่น	ประชาชนได้รับการให้บริการที่รวดเร็วมากขึ้น	ประชาชนได้รับการให้บริการที่รวดเร็วมากขึ้น	สำนักปลัด

รายละเอียดโครงการพัฒนา  
แผนพัฒนาท้องถิ่น (พ.ศ. ๒๕๖๖ – ๒๕๗๐)  
องค์การบริหารส่วนตำบลดอนมะนาว

ยุทธศาสตร์จังหวัดที่ ๔ การยกระดับคุณภาพชีวิตของประชาชน

- ยุทธศาสตร์การพัฒนาของ อปท. ในเขตจังหวัดที่ ๖ การส่งเสริมสถาบันของชาติและการนำการเปลี่ยนแปลงด้านการบริหารและบริการเพื่อประชาชน

๔. ยุทธศาสตร์การพัฒนาด้านการเมืองและการบริหารจัดการ

๔.๒ แผนงานบริหารงานทั่วไป

ที่	โครงการ	วัตถุประสงค์	เป้าหมาย (ผลผลิตของ โครงการ)	งบประมาณและที่มา					ตัวชี้วัด (KPI)	ผลที่คาดว่าจะได้รับ	หน่วยงาน รับผิดชอบ หลัก
				๒๕๖๖ (บาท)	๒๕๖๗ (บาท)	๒๕๖๘ (บาท)	๒๕๖๙ (บาท)	๒๕๗๐ (บาท)			
๖	โครงการจัดทำแผนที่ภาษีและทะเบียนทรัพย์สิน	เพื่อให้การจัดเก็บภาษีและรายได้ต่างๆ มีความถูกต้องและมีประสิทธิภาพ	๗ หมู่	๑๕๐,๐๐๐ (งบอบต) หน่วยงานอื่น)	๑๕๐,๐๐๐ (งบอบต) หน่วยงานอื่น)	๑๕๐,๐๐๐ (งบอบต) หน่วยงานอื่น)	๑๕๐,๐๐๐ (งบอบต) หน่วยงานอื่น)	๑๕๐,๐๐๐ (งบอบต) หน่วยงานอื่น)	ร้อยละของการจัดเก็บภาษีเพิ่มขึ้น	การจัดเก็บรายได้มีประสิทธิภาพเพิ่มขึ้น	กองคลัง
๗	โครงการ อบต.เคลื่อนที่	เพื่ออำนวยความสะดวกแก่ผู้เสียภาษี	๗ หมู่	๕,๐๐๐ (งบอบต) หน่วยงานอื่น)	๕,๐๐๐ (งบอบต) หน่วยงานอื่น)	๕,๐๐๐ (งบอบต) หน่วยงานอื่น)	๕,๐๐๐ (งบอบต) หน่วยงานอื่น)	๕,๐๐๐ (งบอบต) หน่วยงานอื่น)	ร้อยละของการจัดเก็บภาษีเพิ่มขึ้น	สามารถจัดเก็บภาษีรายได้รวดเร็วขึ้น	กองคลัง
๘	โครงการกันห้องประชุมใต้บ้านไทยทรงดำ	เพื่ออำนวยความสะดวกในการปฏิบัติงาน	กว้าง ๖ เมตร ยาว ๑๒ เมตร	๓๐๐,๐๐๐ (งบอบต) หน่วยงานอื่น)	๓๐๐,๐๐๐ (งบอบต) หน่วยงานอื่น)	๓๐๐,๐๐๐ (งบอบต) หน่วยงานอื่น)	๓๐๐,๐๐๐ (งบอบต) หน่วยงานอื่น)	๓๐๐,๐๐๐ (งบอบต) หน่วยงานอื่น)	ศักยภาพในการปฏิบัติราชการ	การปฏิบัติงานของ อบต. เป็นไปด้วยความเรียบร้อย	สำนักปลัด

**รายละเอียดโครงการพัฒนา**  
**แผนพัฒนาท้องถิ่น (พ.ศ. ๒๕๖๖ - ๒๕๗๐)**  
**องค์การบริหารส่วนตำบลดอนมะนาว**

**ยุทธศาสตร์จังหวัดที่ ๔ การยกระดับคุณภาพชีวิตของประชาชน**

- ยุทธศาสตร์การพัฒนาของ อปท. ในเขตจังหวัดที่ ๖ การส่งเสริมสถาบันของชาติและการนำการเปลี่ยนแปลงด้านการบริหารและบริการเพื่อประชาชน

**๔. ยุทธศาสตร์การพัฒนาด้านการเมืองและการบริหารจัดการ**

๔.๒ แผนงานบริหารงานทั่วไป

ที่	โครงการ	วัตถุประสงค์	เป้าหมาย (ผลผลิตของ โครงการ)	งบประมาณและที่มา					ตัวชี้วัด (KPI)	ผลที่คาดว่าจะ ได้รับ	หน่วยงาน รับผิดชอบ หลัก
				๒๕๖๖ (บาท)	๒๕๖๗ (บาท)	๒๕๖๘ (บาท)	๒๕๖๙ (บาท)	๒๕๗๐ (บาท)			
๙	โครงการประเมินผลการปฏิบัติงานของ อปท.	เพื่อนำมาปรับใช้ในการพัฒนาและการทำงานให้มีประสิทธิภาพ	๑ ครั้ง	๑๐๐,๐๐๐ (งบอบต) หน่วยงานอื่น)	๑๐๐,๐๐๐ (งบอบต) หน่วยงานอื่น)	๑๐๐,๐๐๐ (งบอบต) หน่วยงานอื่น)	๑๐๐,๐๐๐ (งบอบต) หน่วยงานอื่น)	๑๐๐,๐๐๐ (งบอบต) หน่วยงานอื่น)	ผู้เข้ารับการประเมิน	สามารถนำมาปรับใช้ในการปฏิบัติงานให้มีประสิทธิภาพมากขึ้น	สำนักปลัด
๑๐	โครงการประสานสัมพันธ์สร้างจิตสำนึกที่ดีตามแนวทางธรรมนำบริการ	เพื่อให้เกิดการซึมซับด้านจิตใจและเป็นเครื่องเตือนใจในการปฏิบัติงานร่วมกันระหว่างองค์กรพุทธศาสนาในพื้นที่และหน่วยงานราชการ	พนักงานส่วนตำบลและพนักงานจ้างอปท.	๕,๐๐๐ (งบอบต) หน่วยงานอื่น)	๕,๐๐๐ (งบอบต) หน่วยงานอื่น)	๕,๐๐๐ (งบอบต) หน่วยงานอื่น)	๕,๐๐๐ (งบอบต) หน่วยงานอื่น)	๕,๐๐๐ (งบอบต) หน่วยงานอื่น)	จำนวนพนักงานส่วนตำบลและพนักงานจ้างที่เข้าร่วมโครงการ	พนักงานส่วนตำบลพนักงานจ้างสามารถนำผลจากการซึมซับจากการทำกิจกรรมร่วมกันระหว่างวัดและอบต.มาผสมผสานร่วมกับหลักการปฏิบัติงานโดยเฉพาะด้านงานบริการเพื่อตอบสนองต่อความต้องการของประชาชนได้มากขึ้น	สำนักปลัด

รายละเอียดโครงการพัฒนา  
แผนพัฒนาท้องถิ่น (พ.ศ. ๒๕๖๖ – ๒๕๗๐)  
องค์การบริหารส่วนตำบลดอนมะนาว

ยุทธศาสตร์จังหวัดที่ ๔ การยกระดับคุณภาพชีวิตของประชาชน

- ยุทธศาสตร์การพัฒนาของ อปท. ในเขตจังหวัดที่ ๖ การส่งเสริมสถาบันของชาติและการนำการเปลี่ยนแปลงด้านการบริหารและบริการเพื่อประชาชน

๔. ยุทธศาสตร์การพัฒนาด้านการเมืองและการบริหารจัดการ

๔.๒ แผนงานบริหารงานทั่วไป

ที่	โครงการ	วัตถุประสงค์	เป้าหมาย (ผลผลิตของ โครงการ)	งบประมาณและที่มา					ตัวชี้วัด (KPI)	ผลที่คาดว่าจะได้รับ	หน่วยงาน รับผิดชอบ หลัก
				๒๕๖๖ (บาท)	๒๕๖๗ (บาท)	๒๕๖๘ (บาท)	๒๕๖๙ (บาท)	๒๕๗๐ (บาท)			
๑๑	โครงการกิจกรรม ๕ ส. สร้างประสิทธิภาพ	เพื่อให้บุคลากรทุกระดับมีความรู้ความเข้าใจ และมีวินัยในการปฏิบัติงานให้มีความสำคัญต่อการพัฒนางานอย่างต่อเนื่อง	พนักงานส่วนตำบลและพนักงานจ้าง อบต.	-	-	-	-	-	บุคลากรของ อบต.ให้ความร่วมมือกัน ปฏิบัติกิจกรรม ๕ ส อย่างต่อเนื่อง	บุคลากรในสังกัดมีความรู้ความเข้าใจ มีวินัยในการปฏิบัติงาน และพัฒนางานอย่างต่อเนื่อง	สำนักปลัด
๑๒	โครงการอบรมให้ความรู้เกี่ยวกับ พ.ร.บ.ข้อมูลข่าวสาร พ.ศ.๒๕๕๐ สำหรับ ผู้บริหาร สมาชิก อบต. พนักงานส่วนตำบลและพนักงานจ้าง องค์การบริหารส่วนตำบลดอนมะนาว	เพื่อให้ผู้บริหาร สมาชิกสภา อบต. พนักงานส่วนตำบลและพนักงานจ้าง มีความรู้ความเข้าใจใน พ.ร.บ.ข้อมูลข่าวสาร พ.ศ.๒๕๕๐	คณะผู้บริหาร สมาชิกสภา อบต. พนักงานส่วนตำบล และพนักงานจ้าง อบต.	-	-	-	-	-	คณะผู้บริหาร สมาชิกสภา อบต. พนักงานส่วนตำบล และพนักงานจ้าง อบต.ที่เข้าร่วมโครงการ	คณะผู้บริหาร สมาชิกสภา อบต. พนักงานส่วนตำบลและพนักงานจ้างมีความรู้ความเข้าใจ การปฏิบัติตามพระราชบัญญัติข้อมูลข่าวสารของทางราชการ พ.ศ. ๒๕๕๐	สำนักปลัด

รายละเอียดโครงการพัฒนา  
แผนพัฒนาท้องถิ่น (พ.ศ. ๒๕๖๖ – ๒๕๗๐)  
องค์การบริหารส่วนตำบลดอนมะนาว

ยุทธศาสตร์จังหวัดที่ ๔ การยกระดับคุณภาพชีวิตของประชาชน

- ยุทธศาสตร์การพัฒนาของ อปท. ในเขตจังหวัดที่ ๖ การส่งเสริมสถาบันของชาติและการนำการเปลี่ยนแปลงด้านการบริหารและบริการเพื่อประชาชน

๔. ยุทธศาสตร์การพัฒนาด้านการเมืองและการบริหารจัดการ

๔.๒ แผนงานบริหารงานทั่วไป

ที่	โครงการ	วัตถุประสงค์	เป้าหมาย (ผลผลิตของ โครงการ)	งบประมาณและที่มา					ตัวชี้วัด (KPI)	ผลที่คาดว่าจะ ได้รับ	หน่วยงาน รับผิดชอบ หลัก
				๒๕๖๖ (บาท)	๒๕๖๗ (บาท)	๒๕๖๘ (บาท)	๒๕๖๙ (บาท)	๒๕๗๐ (บาท)			
๑๓	โครงการฝึกอบรมเพิ่ม ประสิทธิภาพการป้องกัน และบรรเทาสาธารณภัย สำหรับผู้บริหาร สมาชิก สภา อบต. พนักงานส่วน ตำบลและพนักงานจ้าง องค์การบริหารส่วนตำบล ดอนมะนาว	เพื่อจัดระบบการ ปฏิบัติการไว้ ล่วงหน้าให้สามารถ ป้องกันและระงับ อัคคีภัยได้ตาม สถานการณ์ที่เกิดขึ้น	คณะผู้บริหาร สมาชิกสภา อบต. พนักงานส่วน ตำบล และพนักงาน จ้าง	-	-	-	-	-	คณะผู้บริหาร สมาชิกสภา อบต.พนักงาน ส่วนตำบลและ พนักงานจ้าง อบต.ที่เข้าร่วม โครงการ	เจ้าหน้าที่สามารถ จัด ระบบปฏิบัติการ ไว้ล่วงหน้าให้ สามารถป้องกัน และระงับอัคคีภัย ได้ตาม สถานการณ์ที่ เกิดขึ้น	สำนักปลัด
๑๔	ค่าใช้จ่ายในการเลือกตั้ง ผู้บริหารท้องถิ่นและ สมาชิกสภาท้องถิ่น	เพื่อจ่ายเป็น ค่าใช้จ่ายต่างๆใน การเลือกตั้งของ องค์การบริหารส่วน ตำบล เช่น ค่าตอบแทน กรรมการ ค่าวัสดุ ฯลฯ	สมาชิกสภา ท้องถิ่น จำนวน 14 รายและ ผู้บริหารท้องถิ่น จำนวน 1ราย	๒๐๐,๐๐๐ (งบอบต./ หน่วยงานอื่น)	๒๐๐,๐๐๐ (งบอบต./ หน่วยงานอื่น)	๒๐๐,๐๐๐ (งบอบต./ หน่วยงานอื่น)	๒๐๐,๐๐๐ (งบอบต./ หน่วยงานอื่น)	๒๐๐,๐๐๐ (งบอบต./ หน่วยงานอื่น)	จำนวนผู้บริหาร ท้องถิ่นและ สมาชิกสภา ท้องถิ่น	ได้ผู้มาดำรง ตำแหน่งผู้บริหาร ท้องถิ่นและ สมาชิกสภา ท้องถิ่น	สำนักปลัด

รายละเอียดโครงการพัฒนา  
แผนพัฒนาท้องถิ่น (พ.ศ. ๒๕๖๖ – ๒๕๗๐)  
องค์การบริหารส่วนตำบลดอนมะนาว

ยุทธศาสตร์จังหวัดที่ ๔ การยกระดับคุณภาพชีวิตของประชาชน

- ยุทธศาสตร์การพัฒนาของ อปท. ในเขตจังหวัดที่ ๖ การส่งเสริมสถาบันของชาติและการนำการเปลี่ยนแปลงด้านการบริหารและบริการเพื่อประชาชน

๔. ยุทธศาสตร์การพัฒนาด้านการเมืองและการบริหารจัดการ

๔.๒ แผนงานบริหารงานทั่วไป

ที่	โครงการ	วัตถุประสงค์	เป้าหมาย (ผลผลิตของ โครงการ)	งบประมาณและที่มา					ตัวชี้วัด (KPI)	ผลที่คาดว่าจะได้รับ	หน่วยงาน รับผิดชอบ หลัก
				๒๕๖๖ (บาท)	๒๕๖๗ (บาท)	๒๕๖๘ (บาท)	๒๕๖๙ (บาท)	๒๕๗๐ (บาท)			
๑๕	โครงการก่อสร้างอาคาร จัดรถองค์การบริหาร ส่วนตำบลดอนมะนาว	เพื่อใช้เป็นที่จอดรถ ประชาชนที่มา ติดต่อราชการและ ผู้บริหารข้าราชการ พนักงานส่วนตำบล ฯลฯ	ประชาชนผู้มา ติดต่อราชการ ผู้บริหาร ข้าราชการ พนักงานส่วน ตำบล ฯลฯ	๕๐๐,๐๐๐ (งบอบต./ หน่วยงานอื่น)	๕๐๐,๐๐๐ (งบอบต./ หน่วยงานอื่น)	๕๐๐,๐๐๐ (งบอบต./ หน่วยงานอื่น)	๕๐๐,๐๐๐ (งบอบต./ หน่วยงานอื่น)	๕๐๐,๐๐๐ (งบอบต./ หน่วยงานอื่น)	ประชาชนที่มา ติดต่อราชการ ผู้บริหาร ข้าราชการ พนักงาน	มีที่จอดรถ เพียงพอกับผู้ที่มา ติดต่อ ราชการ สามารถอำนวยความสะดวกแก่ ประชาชนผู้มา ติดต่อราชการ	สำนักปลัด

รายละเอียดโครงการพัฒนา  
แผนพัฒนาท้องถิ่น (พ.ศ. ๒๕๖๖ – ๒๕๗๐)  
องค์การบริหารส่วนตำบลดอนมะนาว

ยุทธศาสตร์จังหวัดที่ ๔ การยกระดับคุณภาพชีวิตของประชาชน

- ยุทธศาสตร์การพัฒนาของ อปท. ในเขตจังหวัดที่ ๓ การยกระดับคุณภาพชีวิต และความปลอดภัยในชีวิตและทรัพย์สิน

๕. ยุทธศาสตร์ด้านการพัฒนาคุณภาพชีวิต ด้านการศึกษาและสาธารณสุข การกีฬาและวัฒนธรรม

๕.๑ แผนงานสาธารณสุข

ที่	โครงการ	วัตถุประสงค์	เป้าหมาย (ผลผลิตของ โครงการ)	งบประมาณและที่มา					ตัวชี้วัด (KPI)	ผลที่คาดว่าจะ ได้รับ	หน่วยงาน รับผิดชอบ หลัก
				๒๕๖๖ (บาท)	๒๕๖๗ (บาท)	๒๕๖๘ (บาท)	๒๕๖๙ (บาท)	๒๕๗๐ (บาท)			
๑	โครงการรณรงค์การป้องกันและควบคุมโรคไข้เลือดออก	เพื่อให้ประชาชนและชุมชนมีส่วนร่วมในการป้องกันควบคุมโรคไข้เลือดออกอย่างจริงจังมากขึ้น	โรงเรียนจำนวน ๒ แห่งวัด จำนวน ๒ แห่งประชาชนทั่วไป	๖๐,๐๐๐ (งบอบต./หน่วยงานอื่น)	๖๐,๐๐๐ (งบอบต./หน่วยงานอื่น)	๖๐,๐๐๐ (งบอบต./หน่วยงานอื่น)	๖๐,๐๐๐ (งบอบต./หน่วยงานอื่น)	๖๐,๐๐๐ (งบอบต./หน่วยงานอื่น)	ประชาชนตำบลดอนมะนาวไม่เป็นไข้เลือดออก	ประชาชนตำบลดอนมะนาวไม่เป็นไข้เลือดออก	กองสาธารณสุขโดย สปสช.
๒	โครงการรณรงค์ป้องกันโรคพิษสุนัขบ้า	เพื่อกระตุ้นให้ประชาชนเล็งเห็นความสำคัญในการนำสุนัขในความดูแลรับการฉีดวัคซีนป้องกันโรคพิษสุนัขบ้า	- สุนัขและแมวที่ประชาชนเลี้ยงใน ตำบลดอนมะนาว - สุนัขและแมวภายในวัด จำนวน ๒ แห่งและโรงเรียน ๒ แห่ง	๓๐,๐๐๐ (งบอบต./หน่วยงานอื่น)	๓๐,๐๐๐ (งบอบต./หน่วยงานอื่น)	๓๐,๐๐๐ (งบอบต./หน่วยงานอื่น)	๓๐,๐๐๐ (งบอบต./หน่วยงานอื่น)	๓๐,๐๐๐ (งบอบต./หน่วยงานอื่น)	- โรคพิษสุนัขบ้าหมดไปจากตำบลดอนมะนาว - ประชาชนตำบลดอนมะนาวปลอดภัยจากโรคพิษสุนัขบ้า	- โรคพิษสุนัขบ้าหมดไปจากตำบลดอนมะนาว - ประชาชนตำบลดอนมะนาวปลอดภัยจากโรคพิษสุนัขบ้า	กองสาธารณสุขโดย สปสช.

**รายละเอียดโครงการพัฒนา**  
**แผนพัฒนาท้องถิ่น (พ.ศ. ๒๕๖๖ – ๒๕๗๐)**  
**องค์การบริหารส่วนตำบลคอนมะนาว**

**ยุทธศาสตร์จังหวัดที่ ๔ การยกระดับคุณภาพชีวิตของประชาชน**

- ยุทธศาสตร์การพัฒนาของ อปท. ในเขตจังหวัดที่ ๓ การยกระดับคุณภาพชีวิต และความปลอดภัยในชีวิตและทรัพย์สิน

**๕. ยุทธศาสตร์ด้านการพัฒนาคุณภาพชีวิต ด้านการศึกษาและสาธารณสุข การกีฬาและวัฒนธรรม**

**๕.๑ แผนงานสาธารณสุข**

ที่	โครงการ	วัตถุประสงค์	เป้าหมาย (ผลผลิตของ โครงการ)	งบประมาณและที่มา					ตัวชี้วัด (KPI)	ผลที่คาดว่าจะ ได้รับ	หน่วยงาน รับผิดชอบ หลัก
				๒๕๖๖ (บาท)	๒๕๖๗ (บาท)	๒๕๖๘ (บาท)	๒๕๖๙ (บาท)	๒๕๗๐ (บาท)			
๓	โครงการจัดซื้อเวชภัณฑ์ สาธารณสุข	เพื่อให้บริการกับคน ในตำบล	๑ ครั้ง	๒๐,๐๐๐ (งบอบต.) หน่วยงานอื่น	๒๐,๐๐๐ (งบอบต.) หน่วยงานอื่น	๒๐,๐๐๐ (งบอบต.) หน่วยงานอื่น	๒๐,๐๐๐ (งบอบต.) หน่วยงานอื่น	๒๐,๐๐๐ (งบอบต.) หน่วยงานอื่น	จำนวน ประชาชนมี สุขภาพ ที่ดี	ประชาชนได้รับ บริการ ที่ดี	กอง สาธารณสุข
๔	โครงการตรวจสุขภาพ ประจำปีให้กับผู้สูงอายุ	เพื่อให้คนในชุมชนมี สุขภาพที่ดี	๗ หมู่	๒๐,๐๐๐ (งบอบต.) หน่วยงานอื่น	๒๐,๐๐๐ (งบอบต.) หน่วยงานอื่น	๒๐,๐๐๐ (งบอบต.) หน่วยงานอื่น	๒๐,๐๐๐ (งบอบต.) หน่วยงานอื่น	๒๐,๐๐๐ (งบอบต.) หน่วยงานอื่น	จำนวน ประชาชนมี สุขภาพแข็งแรง ขึ้น	ผู้สูงอายุมีสุขภาพ ที่ดี	กอง สาธารณสุข
๕	โครงการเยี่ยมบ้าน ผู้สูงอายุ ผู้พิการ ผู้ป่วย เอดส์ ผู้ด้อยโอกาสและผู้ ยากไร้	เพื่อให้บริการกับ ประชาชนในตำบล คอนมะนาว	๗ หมู่	๒๐,๐๐๐ (งบอบต.) หน่วยงานอื่น	๒๐,๐๐๐ (งบอบต.) หน่วยงานอื่น	๒๐,๐๐๐ (งบอบต.) หน่วยงานอื่น	๒๐,๐๐๐ (งบอบต.) หน่วยงานอื่น	๒๐,๐๐๐ (งบอบต.) หน่วยงานอื่น	จำนวน ประชาชนมี สุขภาพ ที่ดีขึ้น	ประชาชนมี สุขภาพที่ดี	กอง สาธารณสุข
๖	โครงการสืบสานพระราช ปณิธานสมเด็จพระย่าท่านภัก มะเร็งเต้านม	เพื่อให้ความรู้เรื่อง มะเร็งเต้านมและ เพื่อให้สตรีตรวจเต้าน มตนเองได้	หมู่ ๑ - ๗	๕๐,๐๐๐ (งบอบต./ หน่วยงานอื่น)	๕๐,๐๐๐ (งบอบต./ หน่วยงานอื่น)	๕๐,๐๐๐ (งบอบต./ หน่วยงานอื่น)	๕๐,๐๐๐ (งบอบต./ หน่วยงานอื่น)	๕๐,๐๐๐ (งบอบต./ หน่วยงานอื่น)	จำนวนผู้เข้าร่วม โครงการ	กลุ่มสตรีมีความรู้ ในการป้องกัน โรคมะเร็งเต้านม	กอง สาธารณสุข

**รายละเอียดโครงการพัฒนา**  
**แผนพัฒนาท้องถิ่น (พ.ศ. ๒๕๖๖ – ๒๕๗๐)**  
**องค์การบริหารส่วนตำบลดอนมะนาว**

**ยุทธศาสตร์จังหวัดที่ ๔ การยกระดับคุณภาพชีวิตของประชาชน**

- ยุทธศาสตร์การพัฒนาของ อปท. ในเขตจังหวัดที่ ๓ การยกระดับคุณภาพชีวิต และความปลอดภัยในชีวิตและทรัพย์สิน

**๕. ยุทธศาสตร์ด้านการพัฒนาคุณภาพชีวิต ด้านการศึกษาและสาธารณสุข การกีฬาและวัฒนธรรม**

**๕.๑ แผนงานสาธารณสุข**

ที่	โครงการ	วัตถุประสงค์	เป้าหมาย (ผลผลิตของ โครงการ)	งบประมาณและที่มา					ตัวชี้วัด (KPI)	ผลที่คาดว่าจะ ได้รับ	หน่วยงาน รับผิดชอบ หลัก
				๒๕๖๖ (บาท)	๒๕๖๗ (บาท)	๒๕๖๘ (บาท)	๒๕๖๙ (บาท)	๒๕๗๐ (บาท)			
๗	โครงการควบคุมโรคขาดสารไอโอดีนของสมเด็จพระเทพรัตนราชสุดาฯ สยามบรมราชกุมารี	เพื่อให้ความรู้เรื่องโรคขาดสารอาหารไอโอดีนกับประชาชน	หมู่ ๑ - ๗	๕๐,๐๐๐ (งบอบต./ หน่วยงานอื่น)	๕๐,๐๐๐ (งบอบต./ หน่วยงานอื่น)	๕๐,๐๐๐ (งบอบต./ หน่วยงานอื่น)	๕๐,๐๐๐ (งบอบต./ หน่วยงานอื่น)	๕๐,๐๐๐ (งบอบต./ หน่วยงานอื่น)	จำนวนผู้เข้าร่วมโครงการ	ประชาชนมีความรู้เรื่องโรคขาดสารอาหารไอโอดีนและสามารถป้องกันได้	กองสาธารณสุข
๘	โครงการรณรงค์และแก้ไขปัญหายาเสพติด To be number one (ศูนย์เพื่อนใจวัยรุ่นในชุมชน/หมู่บ้าน) ทูลกระหม่อมหญิงอุบลรัตนราชกัญญา สิริวัฒนาพรรณวดี	เพื่อให้เด็กและเยาวชนได้มีความรู้ถึงปัญหาและพิษภัยของยาเสพติด	หมู่ ๑ - ๗	๕๐,๐๐๐ (งบอบต./ หน่วยงานอื่น)	๕๐,๐๐๐ (งบอบต./ หน่วยงานอื่น)	๕๐,๐๐๐ (งบอบต./ หน่วยงานอื่น)	๕๐,๐๐๐ (งบอบต./ หน่วยงานอื่น)	๕๐,๐๐๐ (งบอบต./ หน่วยงานอื่น)	ร้อยละ ๘๐ เยาวชนได้มีความรู้ถึงปัญหาและพิษภัยของยาเสพติด	เยาวชนได้รับความรู้และสามารถสร้างภูมิคุ้มกันด้านจิตใจให้กับเยาวชนและไม่ไปยุ่งเกี่ยวกับยาเสพติด	กองสาธารณสุข
๙	โครงการสัตว์ปลอดโรคคนปลอดภัยจากโรคพิษสุนัขบ้า	เพื่อให้สุนัข/แมวได้รับการฉีดวัคซีนโรคพิษสุนัขบ้าและมีภูมิคุ้มกัน	หมู่ ๑ - ๗	๕๐,๐๐๐ (งบอบต./ หน่วยงานอื่น)	๕๐,๐๐๐ (งบอบต./ หน่วยงานอื่น)	๕๐,๐๐๐ (งบอบต./ หน่วยงานอื่น)	๕๐,๐๐๐ (งบอบต./ หน่วยงานอื่น)	๕๐,๐๐๐ (งบอบต./ หน่วยงานอื่น)	การฉีดวัคซีนป้องกันโรคพิษสุนัขบ้าได้ครบจำนวน	สามารถป้องกันการระบาดของโรคพิษสุนัขบ้าในพื้นที่ตำบลดอนมะนาวได้	กองสาธารณสุข

**รายละเอียดโครงการพัฒนา**  
**แผนพัฒนาท้องถิ่น (พ.ศ. ๒๕๖๖ – ๒๕๗๐)**  
**องค์การบริหารส่วนตำบลดอนมะนาว**

**ยุทธศาสตร์จังหวัดที่ ๔ การยกระดับคุณภาพชีวิตของประชาชน**

- ยุทธศาสตร์การพัฒนาของ อปท. ในเขตจังหวัดที่ ๓ การยกระดับคุณภาพชีวิต และความปลอดภัยในชีวิตและทรัพย์สิน

**๕. ยุทธศาสตร์ด้านการพัฒนาคุณภาพชีวิต ด้านการศึกษาและสาธารณสุข การกีฬาและวัฒนธรรม**

**๕.๑ แผนงานสาธารณสุข**

ที่	โครงการ	วัตถุประสงค์	เป้าหมาย (ผลผลิตของ โครงการ)	งบประมาณและที่มา					ตัวชี้วัด (KPI)	ผลที่คาดว่าจะ ได้รับ	หน่วยงาน รับผิดชอบ หลัก
				๒๕๖๖ (บาท)	๒๕๖๗ (บาท)	๒๕๖๘ (บาท)	๒๕๖๙ (บาท)	๒๕๗๐ (บาท)			
๑๐	โครงการสัตว์ปลอดโรคคน ปลอดภัยจากโรคพิษสุนัข บ้า	เพื่อเป็นการสำรวจ และขึ้นทะเบียน จำนวนสุนัขและแมว ได้ครบถ้วน	หมู่ ๑ - ๗	๑๐๐,๐๐๐ (งบอบต./ หน่วยงานอื่น)	๑๐๐,๐๐๐ (งบอบต./ หน่วยงานอื่น)	๑๐๐,๐๐๐ (งบอบต./ หน่วยงานอื่น)	๑๐๐,๐๐๐ (งบอบต./ หน่วยงานอื่น)	๑๐๐,๐๐๐ (งบอบต./ หน่วยงานอื่น)	ร้อยละ ๑๐๐ การขึ้นทะเบียน สุนัขและแมวได้ ครบตามจำนวน	สามารถสำรวจ และขึ้นทะเบียน สุนัขและแมวได้ ครบทั้งตำบลดอน มะนาว	กอง สาธารณสุข
๑๑	โครงการปรับปรุงภาวะ โภชนาการและสุขภาพ เด็กของสมเด็จพระเทพ รัตนราชสุดาฯ สยามบรม ราชกุมารี	เพื่อปรับปรุงภาวะ โภชนาการและ สุขภาพเด็ก	หมู่ ๑ - ๗	๕๐,๐๐๐ (งบอบต./ หน่วยงานอื่น)	๕๐,๐๐๐ (งบอบต./ หน่วยงานอื่น)	๕๐,๐๐๐ (งบอบต./ หน่วยงานอื่น)	๕๐,๐๐๐ (งบอบต./ หน่วยงานอื่น)	๕๐,๐๐๐ (งบอบต./ หน่วยงานอื่น)	ร้อยละ ๘๐ ของ จำนวนผู้เข้าร่วม โครงการ	เด็กมีสุขภาพที่ดี ขึ้น	กอง สาธารณสุข
๑๒	โครงการส่งเสริม โภชนาการและสุขภาพ อนามัยแม่และเด็กของ สมเด็จพระเทพ รัตนราชสุดาฯ สยามบรม ราชกุมารี	เพื่อส่งเสริม โภชนาการและ สุขภาพอนามัยแม่ และเด็ก	แม่และเด็ก ตำบลดอน มะนาว	๕๐,๐๐๐ (งบอบต./ หน่วยงานอื่น)	๕๐,๐๐๐ (งบอบต./ หน่วยงานอื่น)	๕๐,๐๐๐ (งบอบต./ หน่วยงานอื่น)	๕๐,๐๐๐ (งบอบต./ หน่วยงานอื่น)	๕๐,๐๐๐ (งบอบต./ หน่วยงานอื่น)	ร้อยละ ๘๐ ของ จำนวนผู้เข้าร่วม โครงการ	ผู้เข้าร่วมโครงการ มีโภชนาการและ สุขภาพที่ดีขึ้น	กอง สาธารณสุข

**รายละเอียดโครงการพัฒนา**  
**แผนพัฒนาท้องถิ่น (พ.ศ. ๒๕๖๖ – ๒๕๗๐)**  
**องค์การบริหารส่วนตำบลดอนมะนาว**

**ยุทธศาสตร์จังหวัดที่ ๔ การยกระดับคุณภาพชีวิตของประชาชน**

- ยุทธศาสตร์การพัฒนาของ อปท. ในเขตจังหวัดที่ ๓ การยกระดับคุณภาพชีวิต และความปลอดภัยในชีวิตและทรัพย์สิน

**๕. ยุทธศาสตร์ด้านการพัฒนาคุณภาพชีวิต ด้านการศึกษาและสาธารณสุข การกีฬาและวัฒนธรรม**

**๕.๑ แผนงานสาธารณสุข**

ที่	โครงการ	วัตถุประสงค์	เป้าหมาย (ผลผลิตของ โครงการ)	งบประมาณและที่มา					ตัวชี้วัด (KPI)	ผลที่คาดว่าจะ ได้รับ	หน่วยงาน รับผิดชอบ หลัก
				๒๕๖๖ (บาท)	๒๕๖๗ (บาท)	๒๕๖๘ (บาท)	๒๕๖๙ (บาท)	๒๕๗๐ (บาท)			
๑๓	โครงการสร้างเสริมความรู้ ในการเฝ้าระวัง ควบคุม ป้องกันโรคมือ เท้า ปาก	เพื่อเสริมสร้าง ความรู้และ ลด อัตราป่วย จากโรค มือ เท้า ปาก	- ครู ศพด. องค์การ บริหารส่วน ตำบลดอน มะนาวและ ผู้ปกครอง - ครู นักเรียน ผู้ปกครอง โรงเรียนวัด ดอนมะนาว และวัดศรี เฉลิมเขต	๒๐,๐๐๐ (งบอบต./ หน่วยงานอื่น)	๒๐,๐๐๐ (งบอบต./ หน่วยงานอื่น)	๒๐,๐๐๐ (งบอบต./ หน่วยงานอื่น)	๒๐,๐๐๐ (งบอบต./ หน่วยงานอื่น)	๒๐,๐๐๐ (งบอบต./ หน่วยงานอื่น)	เด็กและเยาวชน ในตำบลดอน มะนาวไม่เป็น โรคมือ เท้า ปาก	เด็กและเยาวชนใน ตำบลดอนมะนาว ไม่เป็นโรคมือ เท้า ปากและมีการ ป้องกันอย่างถูกวิธี	กอง สาธารณสุข โดย สปสช.
๑๔	โครงการพัฒนาระบบ สุขภาพในโรงเรียนและ ชุมชน ของสมเด็จพระเทพ รัตนราชสุดาฯ สยามบรม ราชกุมารี	เพื่อปรับปรุงระบบ การจัดอาหารให้มี คุณภาพสะอาด ปลอดภัย บริโภค อาหารที่ถูก สุขลักษณะ	เด็กนักเรียน ร.ร.วัดศรีเฉลิม เขต และ เด็ก นักเรียน ร.ร. วัดดอนมะนาว	๓๕,๐๐๐ (งบอบต./ หน่วยงานอื่น)	๓๕,๐๐๐ (งบอบต./ หน่วยงานอื่น)	๓๕,๐๐๐ (งบอบต./ หน่วยงานอื่น)	๓๕,๐๐๐ (งบอบต./ หน่วยงานอื่น)	๓๕,๐๐๐ (งบอบต./ หน่วยงานอื่น)	เด็กนักเรียน ร.ร. วัดศรีเฉลิมเขต และวัดดอน มะนาว	เด็กนักเรียนใน โรงเรียนมี สุขลักษณะที่ดี	กอง สาธารณสุข โดย สปสช.

รายละเอียดโครงการพัฒนา  
แผนพัฒนาท้องถิ่น (พ.ศ. ๒๕๖๖ – ๒๕๗๐)  
องค์การบริหารส่วนตำบลดอนมะนาว

ยุทธศาสตร์จังหวัดที่ ๔ การยกระดับคุณภาพชีวิตของประชาชน

- ยุทธศาสตร์การพัฒนาของ อปท. ในเขตจังหวัดที่ ๓ การยกระดับคุณภาพชีวิต และความปลอดภัยในชีวิตและทรัพย์สิน

๕. ยุทธศาสตร์ด้านการพัฒนาคุณภาพชีวิต ด้านการศึกษาและสาธารณสุข การกีฬาและวัฒนธรรม

๕.๑ แผนงานสาธารณสุข

ที่	โครงการ	วัตถุประสงค์	เป้าหมาย (ผลผลิตของ โครงการ)	งบประมาณและที่มา					ตัวชี้วัด (KPI)	ผลที่คาดว่าจะ ได้รับ	หน่วยงาน รับผิดชอบ หลัก
				๒๕๖๖ (บาท)	๒๕๖๗ (บาท)	๒๕๖๘ (บาท)	๒๕๖๙ (บาท)	๒๕๗๐ (บาท)			
๑๕	โครงการรณรงค์ปรับปรุง สิ่งแวดล้อมเพื่อป้องกัน โรคไข้เลือดออกในตำบล ดอนมะนาว	เพื่อส่งเสริมให้ ประชาชนมีส่วนร่วม ในการป้องกันโรค ไข้เลือดออก เพื่อให้หมู่บ้าน สะอาดปราศจาก โรคไข้เลือดออก เพื่อรณรงค์ให้ ประชาชนปล่อยปลา กินลูกน้ำในภาชนะ	จำนวน ๗ หมู่บ้าน	๒๐,๐๐๐ (งบอบต./ หน่วยงานอื่น)	๒๐,๐๐๐ (งบอบต./ หน่วยงานอื่น)	๒๐,๐๐๐ (งบอบต./ หน่วยงานอื่น)	๒๐,๐๐๐ (งบอบต./ หน่วยงานอื่น)	๒๐,๐๐๐ (งบอบต./ หน่วยงานอื่น)	ร้อยละ ๘๐ ของ ภาชนะน้ำใช้มี การปล่อยปลา กินลูกน้ำ	หมู่บ้านสะอาด ปราศจากโรค ไข้เลือดออก สามารถป้องกัน ไข้เลือดออกได้	กอง สาธารณสุข โดย สปสช.
๑๖	โครงการสร้างภูมิคุ้มกัน โรคติดต่อในเด็กนักเรียน และการป้องกันโรค ไข้เลือดออก	เพื่อส่งเสริมให้ นักเรียนมีความ ตระหนักและเฝ้า ระวังการเกิดโรค เพื่อลดอัตราการ ป่วยด้วยโรค มือเท้า ปาก โรคอีสุกอีใส และโรคไข้เลือดออก ในพื้นที่ร.ร วัดศรี เฉลิมเขต	ครู บุคลากร นักเรียน โรงเรียนวัดศรี เฉลิมเขต	๓๐,๓๖๐ (งบอบต./ หน่วยงานอื่น)	๓๐,๓๖๐ (งบอบต./ หน่วยงานอื่น)	๓๐,๓๖๐ (งบอบต./ หน่วยงานอื่น)	๓๐,๓๖๐ (งบอบต./ หน่วยงานอื่น)	๓๐,๓๖๐ (งบอบต./ หน่วยงานอื่น)	ร้อยละ ๘๐ ของ ครู บุคลากร และนักเรียน ร.ร.วัดศรีเฉลิม เขต มีความ ตระหนักและ เฝ้าระวังการเกิด โรคและรู้จักการ ป้องกันโรค	ครู บุคลากร นักเรียนใน โรงเรียนวัดศรีฯมี ความตระหนัก และเฝ้าระวังการ เกิดโรค	กอง สาธารณสุข โดย สปสช.

รายละเอียดโครงการพัฒนา  
แผนพัฒนาท้องถิ่น (พ.ศ. ๒๕๖๖ - ๒๕๗๐)  
องค์การบริหารส่วนตำบลดอนมะนาว

ยุทธศาสตร์จังหวัดที่ ๔ การยกระดับคุณภาพชีวิตของประชาชน

- ยุทธศาสตร์การพัฒนาของ อปท. ในเขตจังหวัดที่ ๓ การยกระดับคุณภาพชีวิต และความปลอดภัยในชีวิตและทรัพย์สิน

๕. ยุทธศาสตร์ด้านการพัฒนาคุณภาพชีวิต ด้านการศึกษาและสาธารณสุข การกีฬาและวัฒนธรรม

๕.๑ แผนงานสาธารณสุข

ที่	โครงการ	วัตถุประสงค์	เป้าหมาย (ผลผลิตของ โครงการ)	งบประมาณและที่มา					ตัวชี้วัด (KPI)	ผลที่คาดว่าจะได้รับ	หน่วยงาน รับผิดชอบ หลัก
				๒๕๖๖ (บาท)	๒๕๖๗ (บาท)	๒๕๖๘ (บาท)	๒๕๖๙ (บาท)	๒๕๗๐ (บาท)			
๑๗	โครงการส่งเสริมการออกกำลังกายในชุมชนโดยชุมชนมีส่วนร่วม	เพื่อส่งเสริมให้ประชาชนออกกำลังกายอย่างทั่วถึงทุกกลุ่มเป้าหมาย เพื่อให้ประชาชนในตำบลดอนมะนาวมีสุขภาพแข็งแรง เพื่อเสริมสร้างภูมิคุ้มกันโรค ใช้เวลาว่างให้เกิดประโยชน์	ประชาชนตำบลดอนมะนาวจำนวน ๗ หมู่บ้าน	๔๐,๐๐๐ (งบอบต./ หน่วยงานอื่น)	๔๐,๐๐๐ (งบอบต./ หน่วยงานอื่น)	๔๐,๐๐๐ (งบอบต./ หน่วยงานอื่น)	๔๐,๐๐๐ (งบอบต./ หน่วยงานอื่น)	๔๐,๐๐๐ (งบอบต./ หน่วยงานอื่น)	ร้อยละ ๘๐ ของประชาชนตำบลดอนมะนาวหันมาออกกำลังกายและมีสุขภาพที่แข็งแรง	ประชาชนหันมาออกกำลังกายมากขึ้นและมีสุขภาพที่แข็งแรง ประชาชนใช้เวลาว่างให้เกิดประโยชน์	กองสาธารณสุข โดย สปสช.
๑๘	โครงการศูนย์พัฒนาเด็กเล็กปลอดโรคก่อนอายุ	เพื่อส่งเสริมให้เด็กศูนย์พัฒนาเด็กเล็ก ครู ผู้ปกครองในศพด.มีความรู้ในการดูแลสุขภาพ เพื่อส่งเสริมให้เด็กปฐมวัยมีสุขภาพที่แข็งแรงและปลอดโรค	ครู ผู้ปกครองและเด็กในศูนย์พัฒนาเด็กเล็กตำบลดอนมะนาว	๑๕,๐๐๐ (งบอบต./ หน่วยงานอื่น)	๑๕,๐๐๐ (งบอบต./ หน่วยงานอื่น)	๑๕,๐๐๐ (งบอบต./ หน่วยงานอื่น)	๑๕,๐๐๐ (งบอบต./ หน่วยงานอื่น)	๑๕,๐๐๐ (งบอบต./ หน่วยงานอื่น)	ร้อยละ ๘๐ ของครู ผู้ปกครองและเด็กในศพด.มีความรู้ในการดูแลสุขภาพ	ครู บุคลากร และเด็กในศพด.มีความรู้ในการดูแลสุขภาพ และมีสุขภาพที่แข็งแรง	กองสาธารณสุข โดย สปสช.

รายละเอียดโครงการพัฒนา  
แผนพัฒนาท้องถิ่น (พ.ศ. ๒๕๖๖ – ๒๕๗๐)  
องค์การบริหารส่วนตำบลคอนมะนาว

ยุทธศาสตร์จังหวัดที่ ๔ การยกระดับคุณภาพชีวิตของประชาชน

- ยุทธศาสตร์การพัฒนาของ อปท. ในเขตจังหวัดที่ ๓ การยกระดับคุณภาพชีวิต และความปลอดภัยในชีวิตและทรัพย์สิน

๕. ยุทธศาสตร์ด้านการพัฒนาคุณภาพชีวิต ด้านการศึกษาและสาธารณสุข การกีฬาและวัฒนธรรม

๕.๑ แผนงานสาธารณสุข

ที่	โครงการ	วัตถุประสงค์	เป้าหมาย (ผลผลิตของ โครงการ)	งบประมาณและที่มา					ตัวชี้วัด (KPI)	ผลที่คาดว่าจะ ได้รับ	หน่วยงาน รับผิดชอบ หลัก
				๒๕๖๖ (บาท)	๒๕๖๗ (บาท)	๒๕๖๘ (บาท)	๒๕๖๙ (บาท)	๒๕๗๐ (บาท)			
๑๙	โครงการรู้เท่าทันเรื่องโรค มือเท้าปาก	เพื่อให้ความรู้ เกี่ยวกับโรคมือเท้า ปากแก่ผู้ปกครอง และครูผู้ดูแลเด็กให้ รู้จักขั้นตอนและ วิธีการล้างมือและ สามารถล้างมือได้ อย่างถูกต้อง	ครูผู้ดูแลเด็ก ผู้ปกครองและ เด็กในศูนย์ พัฒนาเด็กเล็ก ตำบลคอน มะนาว	๑๕,๐๐๐ (งบอบต./ หน่วยงานอื่น)	๑๕,๐๐๐ (งบอบต./ หน่วยงานอื่น)	๑๕,๐๐๐ (งบอบต./ หน่วยงานอื่น)	๑๕,๐๐๐ (งบอบต./ หน่วยงานอื่น)	๑๕,๐๐๐ (งบอบต./ หน่วยงานอื่น)	ร้อยละ ๘๐ ของ ครูผู้ดูแลเด็ก ผู้ปกครอง และ เด็กใน ศพด.มี ความรู้เกี่ยวกับ โรคมือเท้าปาก และรู้จักวิธีและ ขั้นตอนการล้าง มือที่ถูกต้อง	ครูผู้ดูแลเด็ก ผู้ปกครอง และ เด็กใน ศพด.มี ความรู้เกี่ยวกับ โรคมือเท้าปาก และรู้จักวิธีและ ขั้นตอนการล้าง มือที่ถูกต้อง	กอง สาธารณสุข โดย สปสข.
๒๐	โครงการรณรงค์ลดการ เผา และแก้ไขปัญหามลพิษทางอากาศ	เพื่อลดการเผาฟุ้งงา และไร่ไถ่หลังฤดู เก็บเกี่ยว เพื่อลดมลพิษจาก การเผาฟุ้งงาหรือตอ ซัง และมลพิษจาก การเผาอ้อยใน สิ่งแวดล้อม เพื่อลดภาวะโรค ร้อนที่เกิดขึ้น	ประชาชน ตำบลคอน มะนาวทั้ง ๗ หมู่บ้าน	๓๐,๐๐๐ (งบอบต./ หน่วยงานอื่น)	๓๐,๐๐๐ (งบอบต./ หน่วยงานอื่น)	๓๐,๐๐๐ (งบอบต./ หน่วยงานอื่น)	๓๐,๐๐๐ (งบอบต./ หน่วยงานอื่น)	๓๐,๐๐๐ (งบอบต./ หน่วยงานอื่น)	ร้อยละ ๘๐ ของ ประชาชนมีการ เผาฟุ้งงาและไร่ ไถ่ไถ่น้อยลง	สามารถลดการ เผาฟุ้งงาและเผา ไร่ไถ่ไถ่ได้ สามารถลดมลพิษ จากการเผาฟุ้งงา	กอง สาธารณสุข โดย สปสข.

รายละเอียดโครงการพัฒนา  
แผนพัฒนาท้องถิ่น (พ.ศ. ๒๕๖๖ – ๒๕๗๐)  
องค์การบริหารส่วนตำบลดอนมะนาว

ยุทธศาสตร์จังหวัดที่ ๔ การยกระดับคุณภาพชีวิตของประชาชน

- ยุทธศาสตร์การพัฒนาของ อปท. ในเขตจังหวัดที่ ๓ การยกระดับคุณภาพชีวิต และความปลอดภัยในชีวิตและทรัพย์สิน

๕. ยุทธศาสตร์ด้านการพัฒนาคุณภาพชีวิต ด้านการศึกษาและสาธารณสุข การกีฬาและวัฒนธรรม

๕.๑ แผนงานสาธารณสุข

ที่	โครงการ	วัตถุประสงค์	เป้าหมาย (ผลผลิตของ โครงการ)	งบประมาณและที่มา					ตัวชี้วัด (KPI)	ผลที่คาดว่าจะ ได้รับ	หน่วยงาน รับผิดชอบ หลัก
				๒๕๖๖ (บาท)	๒๕๖๗ (บาท)	๒๕๖๘ (บาท)	๒๕๖๙ (บาท)	๒๕๗๐ (บาท)			
๒๑	โครงการให้ความรู้มะเร็งเต้านม มะเร็งปากมดลูก และคัดกรองมะเร็งปากมดลูกเชิงรุกในพื้นที่	เพื่อให้สตรีกลุ่มอายุ ๓๐ – ๖๐ ปี จำนวน...๑๔๐..คน มีความรู้เกี่ยวกับโรคมะเร็งปากมดลูกและมะเร็งเต้านม เพื่อให้สตรีกลุ่มอายุ ๓๐ – ๖๐ ปี จำนวน.๑๔๐..คน ได้รับการตรวจคัดกรองโรคมะเร็งปากมดลูก เพื่อให้สตรีกลุ่มอายุ ๓๐ – ๖๐ ปี จำนวน.๑๔๐..คน สามารถตรวจเต้านมได้ด้วยตนเอง	ประชาชน แกนนำ สุขภาพ ตำบลดอน มะนาวและ หญิงตั้งครรภ์ จำนวน ๑๔๐ คน	๒๕,๐๕๐ (งบอบต./ หน่วยงานอื่น)	๒๕,๐๕๐ (งบอบต./ หน่วยงานอื่น)	๒๕,๐๕๐ (งบอบต./ หน่วยงานอื่น)	๒๕,๐๕๐ (งบอบต./ หน่วยงานอื่น)	๒๕,๐๕๐ (งบอบต./ หน่วยงานอื่น)	ร้อยละ ๘๐ ของสตรีมีความรู้เกี่ยวกับโรคมะเร็งปากมดลูกและมะเร็งเต้านม สตรีได้รับการตรวจคัดกรองโรคมะเร็งปากมดลูก สตรีสามารถตรวจเต้านมได้ด้วยตนเอง	กอง สาธารณสุข โดย สปสช.	

รายละเอียดโครงการพัฒนา  
แผนพัฒนาท้องถิ่น (พ.ศ. ๒๕๖๖ – ๒๕๗๐)  
องค์การบริหารส่วนตำบลคอนมะนาว

ยุทธศาสตร์จังหวัดที่ ๔ การยกระดับคุณภาพชีวิตของประชาชน

- ยุทธศาสตร์การพัฒนาของ อปท. ในเขตจังหวัดที่ ๓ การยกระดับคุณภาพชีวิต และความปลอดภัยในชีวิตและทรัพย์สิน

๕. ยุทธศาสตร์ด้านการพัฒนาคุณภาพชีวิต ด้านการศึกษาและสาธารณสุข การกีฬาและวัฒนธรรม

๕.๑ แผนงานสาธารณสุข

ที่	โครงการ	วัตถุประสงค์	เป้าหมาย (ผลผลิตของ โครงการ)	งบประมาณและที่มา					ตัวชี้วัด (KPI)	ผลที่คาดว่าจะ ได้รับ	หน่วยงาน รับผิดชอบ หลัก
				๒๕๖๖ (บาท)	๒๕๖๗ (บาท)	๒๕๖๘ (บาท)	๒๕๖๙ (บาท)	๒๕๗๐ (บาท)			
๒๒	โครงการคัดกรอง ประชาชนกลุ่มเสี่ยงเพื่อ ค้นหาผู้ป่วยวัณโรคเชิงรุก	๑. เพื่อค้นหาผู้ป่วย วัณโรครายใหม่ใน กลุ่มเสี่ยงและให้ การรักษาโดยเร็ว ๒. เพื่อส่งเสริม ชุมชนมีส่วนร่วมใน การดำเนินงานควบคุม โรควัณโรค	ประชาชนกลุ่ม เสี่ยงในตำบล คอนมะนาว จำนวน ๒๕๐ คน	๓๒,๐๐๐ (งบอบต./ หน่วยงานอื่น)	๓๒,๐๐๐ (งบอบต./ หน่วยงานอื่น)	๓๒,๐๐๐ (งบอบต./ หน่วยงานอื่น)	๓๒,๐๐๐ (งบอบต./ หน่วยงานอื่น)	๓๒,๐๐๐ (งบอบต./ หน่วยงานอื่น)	ผู้ป่วยโรควัณ โรคลดลง	ผู้ป่วยสามารถ รักษาได้อย่าง รวดเร็ว ชุมชนมีส่วนร่วม ในการดำเนินงาน ควบคุมโรควัณโรค	กอง สาธารณสุข โดย สปสช.
๒๓	โครงการพัฒนาศักยภาพ อสค.	๑. เพื่อพัฒนา ศักยภาพ อสค.ที่มี อยู่ ๒. เพื่อให้ อสค.ใหม่ มีความรู้สามารถ ดูแลผู้ป่วยในบ้านได้ อย่างมีประสิทธิภาพ	อสค.ในตำบล คอนมะนาว จำนวน ๖๐ คน	๑๗,๒๕๐ (งบอบต./ หน่วยงานอื่น)	๑๗,๒๕๐ (งบอบต./ หน่วยงานอื่น)	๑๗,๒๕๐ (งบอบต./ หน่วยงานอื่น)	๑๗,๒๕๐ (งบอบต./ หน่วยงานอื่น)	๑๗,๒๕๐ (งบอบต./ หน่วยงานอื่น)	ร้อยละ ๘๐ ของ อสค.มีศักยภาพ มีความรู้ ความสามารถ ดูแลผู้ป่วยได้	อสค.มีศักยภาพ มากขึ้น อสค.มีความรู้ ความสามารถดูแล ผู้ป่วยได้อย่างมี ประสิทธิภาพ	กอง สาธารณสุข โดย สปสช.

รายละเอียดโครงการพัฒนา  
แผนพัฒนาท้องถิ่น (พ.ศ. ๒๕๖๖ – ๒๕๗๐)  
องค์การบริหารส่วนตำบลคอนมะนาว

ยุทธศาสตร์จังหวัดที่ ๔ การยกระดับคุณภาพชีวิตของประชาชน

- ยุทธศาสตร์การพัฒนาของ อปท. ในเขตจังหวัดที่ ๓ การยกระดับคุณภาพชีวิต และความปลอดภัยในชีวิตและทรัพย์สิน

๕. ยุทธศาสตร์ด้านการพัฒนาคุณภาพชีวิต ด้านการศึกษาและสาธารณสุข การกีฬาและวัฒนธรรม

๕.๑ แผนงานสาธารณสุข

ที่	โครงการ	วัตถุประสงค์	เป้าหมาย (ผลผลิต ของ โครงการ)	งบประมาณและที่มา					ตัวชี้วัด (KPI)	ผลที่คาดว่าจะได้รับ	หน่วยงาน รับผิดชอบ หลัก
				๒๕๖๖ (บาท)	๒๕๖๗ (บาท)	๒๕๖๘ (บาท)	๒๕๖๙ (บาท)	๒๕๗๐ (บาท)			
๒๔	โครงการใส่ใจ สุขภาพ ห่างไกล โรคเบาหวาน ความดันโลหิตสูง	๑.ผู้เข้าร่วมโครงการมีความรู้ เรื่องการตรวจสุขภาพและ ประเมินความเสี่ยง โรคเบาหวาน ความดันโลหิต สูง และหัวใจ ๒.ผู้เข้าร่วมโครงการมีทัศนคติ ที่ดีเกี่ยวกับการตรวจสุขภาพ และประเมินความเสี่ยง โรคเบาหวาน ความดันโลหิต สูง และหัวใจ ๓.ผู้เข้าร่วมโครงการได้รับการ ตรวจสุขภาพ และประเมิน ความเสี่ยงโรคเบาหวาน ความ ดันโลหิตสูง และหัวใจ ๔.ผู้ร่วมเข้าโครงการที่มีความ เสี่ยงต่อการเกิดโรคเบาหวาน ความดันโลหิตสูง และหัวใจ ได้รับการส่งต่อและดูแลอย่าง ต่อเนื่อง	ประชาชน ตำบลคอน มะนาวทั้ง ๗ หมู่บ้าน	๑๑๖,๒๐๐ (งบอบต./ หน่วยงานอื่น)	๑๑๖,๒๐๐ (งบอบต./ หน่วยงานอื่น)	๑๑๖,๒๐๐ (งบอบต./ หน่วยงานอื่น)	๑๑๖,๒๐๐ (งบอบต./ หน่วยงานอื่น)	๑๑๖,๒๐๐ (งบอบต./ หน่วยงานอื่น)	ร้อยละ ๘๐ ของ ผู้เข้าร่วม โครงการมี ความรู้เรื่องการ ตรวจสุขภาพ	ผู้เข้าร่วมโครงการ มีความรู้เรื่องการ ตรวจสุขภาพและ ประเมินความ เสี่ยง ผู้เข้าร่วมโครงการ มีทัศนคติที่ดี เกี่ยวกับการตรวจ สุขภาพและ ประเมินความ เสี่ยงโรคเบาหวาน ความดันโลหิตสูง และโรคหัวใจ	กอง สาธารณสุข โดย สปสช.

**รายละเอียดโครงการพัฒนา**  
**แผนพัฒนาท้องถิ่น (พ.ศ. ๒๕๖๖ – ๒๕๗๐)**  
**องค์การบริหารส่วนตำบลคอนมะนาว**

**ยุทธศาสตร์จังหวัดที่ ๔ การยกระดับคุณภาพชีวิตของประชาชน**

- ยุทธศาสตร์การพัฒนาของ อปท. ในเขตจังหวัดที่ ๓ การยกระดับคุณภาพชีวิต และความปลอดภัยในชีวิตและทรัพย์สิน

**๕. ยุทธศาสตร์ด้านการพัฒนาคุณภาพชีวิต ด้านการศึกษาและสาธารณสุข การกีฬาและวัฒนธรรม**

**๕.๑ แผนงานสาธารณสุข**

ที่	โครงการ	วัตถุประสงค์	เป้าหมาย (ผลผลิตของ โครงการ)	งบประมาณและที่มา					ตัวชี้วัด (KPI)	ผลที่คาดว่าจะ ได้รับ	หน่วยงาน รับผิดชอบ หลัก
				๒๕๖๖ (บาท)	๒๕๖๗ (บาท)	๒๕๖๘ (บาท)	๒๕๖๙ (บาท)	๒๕๗๐ (บาท)			
๒๕	โครงการส่งเสริมการ ปลอดบุหรี่ในชุมชน	๑. เพื่อรณรงค์และ ช่วยให้สมาชิกใน ชุมชนเลิกบุหรี่ได้ ๒. เพื่อป้องกันไม่ให้ มีผู้สูบบุหรี่รายใหม่ ในชุมชน	ประชาชนอายุ ตั้งแต่ ๑๕ ปี ขึ้นไปในพื้นที่ รับผิดชอบ	๑๘,๐๕๐ (งบอบต./ หน่วยงานอื่น)	๑๘,๐๕๐ (งบอบต./ หน่วยงานอื่น)	๑๘,๐๕๐ (งบอบต./ หน่วยงานอื่น)	๑๘,๐๕๐ (งบอบต./ หน่วยงานอื่น)	๑๘,๐๕๐ (งบอบต./ หน่วยงานอื่น)	ร้อยละ ๘๐ ประชาชน สามารถเลิกบุหรี่ ได้	สามารถทำให้ สมาชิกในชุมชน เลิกบุหรี่ได้ สามารถป้องกัน ไม่ให้มีผู้สูบบุหรี่ รายใหม่	กอง สาธารณสุข โดย สปสช.
๒๖	โครงการส่งเสริมการดูแล สุขภาพแบบพึ่งตนเองด้วย การแพทย์แผนไทยใน ชุมชน	เพื่อส่งเสริมการดูแล สุขภาพแบบ พึ่งตนเองด้วย การแพทย์แผนไทย	ประชาชน ตำบลคอน มะนาวทั้ง ๗ หมู่บ้าน	๓๕,๐๐๐ (งบอบต./ หน่วยงานอื่น)	๓๕,๐๐๐ (งบอบต./ หน่วยงานอื่น)	๓๕,๐๐๐ (งบอบต./ หน่วยงานอื่น)	๓๕,๐๐๐ (งบอบต./ หน่วยงานอื่น)	๓๕,๐๐๐ (งบอบต./ หน่วยงานอื่น)	ร้อยละ ๘๐ ประชาชน สามารถ พึ่งตนเองได้	ประชาชนสามารถ พึ่งตนเองได้ด้วย การแพทย์แผน ไทย	กอง สาธารณสุข โดย สปสช.

รายละเอียดโครงการพัฒนา  
แผนพัฒนาท้องถิ่น (พ.ศ. ๒๕๖๖ – ๒๕๗๐)  
องค์การบริหารส่วนตำบลดอนมะนาว

ยุทธศาสตร์จังหวัดที่ ๔ การยกระดับคุณภาพชีวิตของประชาชน

- ยุทธศาสตร์การพัฒนาของ อปท. ในเขตจังหวัดที่ ๓ การยกระดับคุณภาพชีวิต และความปลอดภัยในชีวิตและทรัพย์สิน

๕. ยุทธศาสตร์ด้านการพัฒนาคุณภาพชีวิต ด้านการศึกษาและสาธารณสุข การกีฬาและวัฒนธรรม

๕.๑ แผนงานสาธารณสุข

ที่	โครงการ	วัตถุประสงค์	เป้าหมาย (ผลผลิตของ โครงการ)	งบประมาณและที่มา					ตัวชี้วัด (KPI)	ผลที่คาดว่าจะได้รับ	หน่วยงาน รับผิดชอบ หลัก
				๒๕๖๖ (บาท)	๒๕๖๗ (บาท)	๒๕๖๘ (บาท)	๒๕๖๙ (บาท)	๒๕๗๐ (บาท)			
๒๗	โครงการกำจัดขยะ ปรับปรุงสิ่งแวดล้อม ป้องกันโรคติดต่อใน โรงเรียน	๑. เพื่อป้องกันโรคร้ายของ นักเรียนที่เกิดจากขยะมูล ฝอย ๒. เพื่อปลูกจิตสำนึกและ ให้ความรู้กับนักเรียนได้ ตระหนักและเห็น ความสำคัญของการเข้ามา มีส่วนร่วมในการป้องกัน โรคที่เกิดจากขยะมูลฝอย เรื่องการคัดแยกขยะ ๓. เพื่อให้ความรู้เรื่องการ กำจัดขยะอย่างถูกวิธี ๔. เพื่อให้นักเรียนรับรู้ และตระหนักถึงปัญหา เรื่องผลกระทบจากขยะ ต่อสิ่งแวดล้อม	ครู บุคลากร และนักเรียน โรงเรียนวัด ดอนมะนาว	๓๐,๐๕๐ (งบอบต./ หน่วยงานอื่น)	๓๐,๐๕๐ (งบอบต./ หน่วยงานอื่น)	๓๐,๐๕๐ (งบอบต./ หน่วยงานอื่น)	๓๐,๐๕๐ (งบอบต./ หน่วยงานอื่น)	๓๐,๐๕๐ (งบอบต./ หน่วยงานอื่น)	ร้อยละ ๘๐ ของ ครู บุคลากร และนักเรียนใน โรงเรียนดอน มะนาวมี จิตสำนึก ตระหนักและ กำจัดขยะอย่าง ถูกวิธี	สามารถป้องกัน โรคร้ายที่เกิดจาก ขยะมูลฝอย นักเรียนมีจิตสำนึก และตระหนักเห็น ความสำคัญของ การเข้ามามีส่วน ร่วมในการป้องกัน โรคที่เกิดขึ้นจาก ขยะมูลฝอยเรื่อง การคัดแยกขยะ	กอง สาธารณสุข โดย สปสช.

รายละเอียดโครงการพัฒนา  
แผนพัฒนาท้องถิ่น (พ.ศ. ๒๕๖๖ – ๒๕๗๐)  
องค์การบริหารส่วนตำบลคอนมะนาว

ยุทธศาสตร์จังหวัดที่ ๔ การยกระดับคุณภาพชีวิตของประชาชน

- ยุทธศาสตร์การพัฒนาของ อปท. ในเขตจังหวัดที่ ๓ การยกระดับคุณภาพชีวิต และความปลอดภัยในชีวิตและทรัพย์สิน

๕. ยุทธศาสตร์ด้านการพัฒนาคุณภาพชีวิต ด้านการศึกษาและสาธารณสุข การกีฬาและวัฒนธรรม

๕.๑ แผนงานสาธารณสุข

ที่	โครงการ	วัตถุประสงค์	เป้าหมาย (ผลผลิตของ โครงการ)	งบประมาณและที่มา					ตัวชี้วัด (KPI)	ผลที่คาดว่าจะ ได้รับ	หน่วยงาน รับผิดชอบ หลัก
				๒๕๖๖ (บาท)	๒๕๖๗ (บาท)	๒๕๖๘ (บาท)	๒๕๖๙ (บาท)	๒๕๗๐ (บาท)			
๒๘	โครงการอบรมให้ความรู้ การป้องกันการตั้งครรภ์ ก่อนวัยอันควร	๑.เพื่อให้เยาวชนมี ความรู้ความเข้าใจ เรื่องการป้องกันการ ตั้งครรภ์ ก่อนวัยอัน ควร ๒.เพื่อให้เยาวชน เป็นผู้นำและให้ คำปรึกษาเพื่อนได้	เด็ก เยาวชน ประชาชน ทั่วไปจำนวน ๗ หมู่บ้าน	๑๔,๑๐๐ (งบอบต./ หน่วยงานอื่น)	๑๔,๑๐๐ (งบอบต./ หน่วยงานอื่น)	๑๔,๑๐๐ (งบอบต./ หน่วยงานอื่น)	๑๔,๑๐๐ (งบอบต./ หน่วยงานอื่น)	๑๔,๑๐๐ (งบอบต./ หน่วยงานอื่น)	ร้อยละ ๘๐ ของ เด็ก เยาวชน ประชาชนทั่วไป ลดการตั้งครรภ์ ก่อนวัยอันควร	เด็ก เยาวชน ประชาชนทั่วไปมี ความรู้ความเข้าใจ เรื่องการป้องกัน การตั้งครรภ์ก่อน วัยอันควร เยาวชนเป็นผู้นำ สามารถให้ คำปรึกษาเพื่อนได้ อย่างถูกวิธี	กอง สาธารณสุข โดย สปสช.
๒๙	โครงการป้องกันและ ควบคุมโรคตามฤดูกาล และสถานการณ์การเกิด การระบาดของโรคติดต่อ	๑.เพื่อควบคุมการ ระบาดของ โรคติดต่อในชุมชนที่ เกิดการระบาดขึ้น ๒.เพื่อสร้างทีม ระบาดวิทยาตาม สถานการณ์โรคที่ เกิดขึ้น	ประชาชน ตำบลคอน มะนาวจำนวน ๗ หมู่บ้าน	๔๐,๐๐๐ (งบอบต./ หน่วยงานอื่น)	๔๐,๐๐๐ (งบอบต./ หน่วยงานอื่น)	๔๐,๐๐๐ (งบอบต./ หน่วยงานอื่น)	๔๐,๐๐๐ (งบอบต./ หน่วยงานอื่น)	๔๐,๐๐๐ (งบอบต./ หน่วยงานอื่น)	ร้อยละ ๘๐ สามารถลดการ ระบาดของโรค ได้	สามารถควบคุม การระบาดของ โรคติดต่อในชุมชน ที่เกิดการระบาด ได้	กอง สาธารณสุข โดย สปสช.

รายละเอียดโครงการพัฒนา  
แผนพัฒนาท้องถิ่น (พ.ศ. ๒๕๖๖ – ๒๕๗๐)  
องค์การบริหารส่วนตำบลคอนมะนาว

ยุทธศาสตร์จังหวัดที่ ๔ การยกระดับคุณภาพชีวิตของประชาชน

- ยุทธศาสตร์การพัฒนาของ อปท. ในเขตจังหวัดที่ ๓ การยกระดับคุณภาพชีวิต และความปลอดภัยในชีวิตและทรัพย์สิน

๕. ยุทธศาสตร์ด้านการพัฒนาคุณภาพชีวิต ด้านการศึกษาและสาธารณสุข การกีฬาและวัฒนธรรม

๕.๑ แผนงานสาธารณสุข

ที่	โครงการ	วัตถุประสงค์	เป้าหมาย (ผลผลิตของ โครงการ)	งบประมาณและที่มา					ตัวชี้วัด (KPI)	ผลที่คาดว่าจะ ได้รับ	หน่วยงาน รับผิดชอบ หลัก
				๒๕๖๖ (บาท)	๒๕๖๗ (บาท)	๒๕๖๘ (บาท)	๒๕๖๙ (บาท)	๒๕๗๐ (บาท)			
๓๐	โครงการนักเรียนไทยพิชิต พุง พิชิตอ้วน	๑.เพื่อให้ กลุ่มเป้าหมายคือ นักเรียนทั้ง ๒ โรงเรียน จำนวน คน มีความรู้ ความ เข้าใจ เรื่อง โภชนาการที่ เหมาะสมตามวัย สามารถปรับเปลี่ยน พฤติกรรมในการ บริโภค การออก กำลังกายและพัฒนา ทางด้านอารมณ์ ๒.เพื่อสร้างบุคคล ต้นแบบในโรงเรียน ตามโครงการพิชิต พุง พิชิตอ้วน	เด็กนักเรียน โรงเรียนวัดศรี เฉลิมเขตและ โรงเรียนวัด คอนมะนาว	๑๕,๐๐๐ (งบอบต./ หน่วยงานอื่น)	๑๕,๐๐๐ (งบอบต./ หน่วยงานอื่น)	๑๕,๐๐๐ (งบอบต./ หน่วยงานอื่น)	๑๕,๐๐๐ (งบอบต./ หน่วยงานอื่น)	๑๕,๐๐๐ (งบอบต./ หน่วยงานอื่น)	ร้อยละ ๘๐ ของ เด็กนักเรียน โรงเรียนวัดศรี เฉลิมเขตและ โรงเรียนวัดคอน มะนาวมีความรู้ ความเข้าใจเรื่อง โภชนาการที่ เหมาะสมตาม วัย	เด็กนักเรียนมี ความรู้ความเข้าใจ เรื่องโภชนาการที่ เหมาะสมตามวัย สามารถเปลี่ยน พฤติกรรมในการ บริโภค การออก กำลังกายและ พัฒนาการด้าน อารมณ์ มีบุคคลต้นแบบ ตามโครงการ นักเรียนไทยพิชิต พุงพิชิตอ้วน	กอง สาธารณสุข โดย สปสช.

รายละเอียดโครงการพัฒนา  
แผนพัฒนาท้องถิ่น (พ.ศ. ๒๕๖๖ – ๒๕๗๐)  
องค์การบริหารส่วนตำบลดอนมะนาว

ยุทธศาสตร์จังหวัดที่ ๔ การยกระดับคุณภาพชีวิตของประชาชน

- ยุทธศาสตร์การพัฒนาของ อปท. ในเขตจังหวัดที่ ๓ การยกระดับคุณภาพชีวิต และความปลอดภัยในชีวิตและทรัพย์สิน

๕. ยุทธศาสตร์ด้านการพัฒนาคุณภาพชีวิต ด้านการศึกษาและสาธารณสุข การกีฬาและวัฒนธรรม

๕.๑ แผนงานสาธารณสุข

ที่	โครงการ	วัตถุประสงค์	เป้าหมาย (ผลผลิตของ โครงการ)	งบประมาณและที่มา					ตัวชี้วัด (KPI)	ผลที่คาดว่าจะ ได้รับ	หน่วยงาน รับผิดชอบ หลัก
				๒๕๖๖ (บาท)	๒๕๖๗ (บาท)	๒๕๖๘ (บาท)	๒๕๖๙ (บาท)	๒๕๗๐ (บาท)			
๓๑	โครงการส่งเสริมสนับสนุนการดูแลสุขภาพกลุ่มผู้สูงอายุด้วยสมุนไพรไทย	๑. เพื่อให้ผู้สูงอายุรู้จักนำสมุนไพรพื้นบ้านมาช่วยดูแลรักษาสุขภาพเบื้องต้น ๒. เพื่อให้ผู้สูงอายุใช้สมุนไพรอย่างถูกวิธีและปลอดภัย ตามหลักแพทย์แผนไทย	ประชาชนตำบลดอนมะนาว จำนวน ๗ หมู่บ้าน	๔๐,๐๐๐ (งบอบต./ หน่วยงานอื่น)	๔๐,๐๐๐ (งบอบต./ หน่วยงานอื่น)	๔๐,๐๐๐ (งบอบต./ หน่วยงานอื่น)	๔๐,๐๐๐ (งบอบต./ หน่วยงานอื่น)	๔๐,๐๐๐ (งบอบต./ หน่วยงานอื่น)	ร้อยละ ๘๐ ผู้สูงอายุ นำสมุนไพรพื้นบ้านมาช่วยดูแลรักษาสุขภาพเบื้องต้น ผู้สูงอายุใช้สมุนไพรอย่างถูกวิธีและปลอดภัย	กองสาธารณสุข โดย สปสช.	
๓๒	โครงการลดเสี่ยงโรค ส่งเสริมการออกกำลังกายแก่ผู้สูงอายุตำบลดอนมะนาว	๑. เพื่อให้ผู้สูงอายุ มีสุขภาพดีทั้งกายและใจ ๒. เพื่อให้ผู้สูงอายุมีความรู้ในการออกกำลังกายที่เหมาะสมกับวัยที่ถูกต้อง ๓. เพื่อส่งเสริมให้ผู้สูงอายุได้ออกกำลังกายและใช้เวลาว่างให้เกิดประโยชน์ ๔. สนับสนุนกิจกรรมขององค์กรเครือข่ายชมรมผู้สูงอายุ	ผู้สูงอายุตำบลดอนมะนาว	๕๐,๐๐๐ (งบอบต./ หน่วยงานอื่น)	๕๐,๐๐๐ (งบอบต./ หน่วยงานอื่น)	๕๐,๐๐๐ (งบอบต./ หน่วยงานอื่น)	๕๐,๐๐๐ (งบอบต./ หน่วยงานอื่น)	๕๐,๐๐๐ (งบอบต./ หน่วยงานอื่น)	ร้อยละ ๘๐ ของผู้สูงอายุ มีสุขภาพดีทั้งกายและใจ	กองสาธารณสุข โดย สปสช.	

รายละเอียดโครงการพัฒนา  
แผนพัฒนาท้องถิ่น (พ.ศ. ๒๕๖๖ – ๒๕๗๐)  
องค์การบริหารส่วนตำบลคอนมะนาว

ยุทธศาสตร์จังหวัดที่ ๔ การยกระดับคุณภาพชีวิตของประชาชน

- ยุทธศาสตร์การพัฒนาของ อปท. ในเขตจังหวัดที่ ๓ การยกระดับคุณภาพชีวิต และความปลอดภัยในชีวิตและทรัพย์สิน

๕. ยุทธศาสตร์ด้านการพัฒนาคุณภาพชีวิต ด้านการศึกษาและสาธารณสุข การกีฬาและวัฒนธรรม

๕.๑ แผนงานสาธารณสุข

ที่	โครงการ	วัตถุประสงค์	เป้าหมาย (ผลผลิตของ โครงการ)	งบประมาณและที่มา					ตัวชี้วัด (KPI)	ผลที่คาดว่าจะ ได้รับ	หน่วยงาน รับผิดชอบ หลัก
				๒๕๖๖ (บาท)	๒๕๖๗ (บาท)	๒๕๖๘ (บาท)	๒๕๖๙ (บาท)	๒๕๗๐ (บาท)			
๓๓	โครงการส่งเสริมสุขภาพผู้สูงอายุโดยใช้หลัก ๓ อ. (อาหาร , ออกกำลังกาย , อารมณ์)	๑.เพื่อให้ผู้สูงอายุมีความเข้าใจในการปฏิบัติตนเพื่อลดภาวะการเกิดโรค ๒.เพื่อส่งเสริมให้ผู้สูงอายุมีความรู้และสามารถดูแลสุขภาพของตนเองเบื้องต้นได้ ๓.เพื่อส่งเสริมให้ผู้สูงอายุมีพฤติกรรมดูแลสุขภาพได้อย่างถูกต้อง ๔.เพื่อให้ผู้สูงอายุได้รับการตรวจคัดกรองภาวะเสี่ยงต่อการเจ็บป่วย	กลุ่มผู้ดูแลผู้สูงอายุและผู้สูงอายุ กลุ่มเป้าหมายจำนวน ๑๕๐ คน	๔๐,๐๐๐ (งบอบต./หน่วยงานอื่น)	๔๐,๐๐๐ (งบอบต./หน่วยงานอื่น)	๔๐,๐๐๐ (งบอบต./หน่วยงานอื่น)	๔๐,๐๐๐ (งบอบต./หน่วยงานอื่น)	๔๐,๐๐๐ (งบอบต./หน่วยงานอื่น)	ร้อยละ ๘๐ ผู้สูงอายุมีความเข้าใจในการปฏิบัติตนเพื่อลดภาวะเกิดโรค ผู้สูงอายุมีความรู้สามารถดูแลสุขภาพของตนเองเบื้องต้นได้และสามารถดูแลสุขภาพได้อย่างถูกต้อง	กองสาธารณสุขโดย สปสข.	

รายละเอียดโครงการพัฒนา  
แผนพัฒนาท้องถิ่น (พ.ศ. ๒๕๖๖ – ๒๕๗๐)  
องค์การบริหารส่วนตำบลดอนมะนาว

ยุทธศาสตร์จังหวัดที่ ๔ การยกระดับคุณภาพชีวิตของประชาชน

- ยุทธศาสตร์การพัฒนาของ อปท. ในเขตจังหวัดที่ ๓ การยกระดับคุณภาพชีวิต และความปลอดภัยในชีวิตและทรัพย์สิน

๕. ยุทธศาสตร์ด้านการพัฒนาคุณภาพชีวิต ด้านการศึกษาและสาธารณสุข การกีฬาและวัฒนธรรม

๕.๑ แผนงานสาธารณสุข

ที่	โครงการ	วัตถุประสงค์	เป้าหมาย (ผลผลิตของ โครงการ)	งบประมาณและที่มา					ตัวชี้วัด (KPI)	ผลที่คาดว่าจะได้รับ	หน่วยงาน รับผิดชอบ หลัก
				๒๕๖๖ (บาท)	๒๕๖๗ (บาท)	๒๕๖๘ (บาท)	๒๕๖๙ (บาท)	๒๕๗๐ (บาท)			
๓๔	โครงการส่งเสริมสุขภาพจิตผู้สูงอายุโดยใช้ หลักธรรมคำสอนทางศาสนา	เพื่อให้ผู้สูงอายุดูแลสุขภาพตามหลักศาสนา	ผู้สูงอายุตำบลดอนมะนาว	๔๗,๔๐๐ (งบอบต./หน่วยงานอื่น)	๔๗,๔๐๐ (งบอบต./หน่วยงานอื่น)	๔๗,๔๐๐ (งบอบต./หน่วยงานอื่น)	๔๗,๔๐๐ (งบอบต./หน่วยงานอื่น)	๔๗,๔๐๐ (งบอบต./หน่วยงานอื่น)	ร้อยละ ๘๐ ผู้สูงอายุมีความสุขภาพจิตที่ดี	ผู้สูงอายุดูแลสุขภาพตามหลักศาสนา	กองสาธารณสุข โดย สปสข.
๓๕	โครงการส่งเสริมสนับสนุนการออกกำลังกายแก่ผู้สูงอายุ	๑.เพื่อให้กลุ่มเป้าหมายคือกลุ่มผู้สูงอายุในพื้นที่ตำบลดอนมะนาว จำนวน คนมีความรู้เรื่องการออกกำลังกายเพื่อสุขภาพ ลดการบาดเจ็บจากการออกกำลังกาย ๒.เพื่อส่งเสริมสนับสนุนให้กลุ่มเป้าหมายมีทักษะในการออกกำลังกายแบบลีลาที่ถูกต้องและเหมาะสมกับวัย ๓.เพื่อเป็นทางเลือกให้ผู้สูงอายุเข้าร่วมกิจกรรมส่งเสริมสุขภาพในชุมชน	ผู้สูงอายุตำบลดอนมะนาว	๔๐,๐๐๐ (งบอบต./หน่วยงานอื่น)	๔๐,๐๐๐ (งบอบต./หน่วยงานอื่น)	๔๐,๐๐๐ (งบอบต./หน่วยงานอื่น)	๔๐,๐๐๐ (งบอบต./หน่วยงานอื่น)	๔๐,๐๐๐ (งบอบต./หน่วยงานอื่น)	ร้อยละ ๘๐ ผู้สูงอายุมีความรู้เรื่องการออกกำลังกายเพื่อสุขภาพ	ผู้สูงอายุมีความรู้เรื่องการออกกำลังกายเพื่อสุขภาพสามารถลดการบาดเจ็บจากการออกกำลังกายได้	กองสาธารณสุข โดย สปสข.

รายละเอียดโครงการพัฒนา  
แผนพัฒนาท้องถิ่น (พ.ศ. ๒๕๖๖ – ๒๕๗๐)  
องค์การบริหารส่วนตำบลคอนมะนาว

ยุทธศาสตร์จังหวัดที่ ๔ การยกระดับคุณภาพชีวิตของประชาชน

- ยุทธศาสตร์การพัฒนาของ อปท. ในเขตจังหวัดที่ ๓ การยกระดับคุณภาพชีวิต และความปลอดภัยในชีวิตและทรัพย์สิน

๕. ยุทธศาสตร์ด้านการพัฒนาคุณภาพชีวิต ด้านการศึกษาและสาธารณสุข การกีฬาและวัฒนธรรม

๕.๑ แผนงานสาธารณสุข

ที่	โครงการ	วัตถุประสงค์	เป้าหมาย (ผลผลิตของ โครงการ)	งบประมาณและที่มา					ตัวชี้วัด (KPI)	ผลที่คาดว่าจะได้รับ	หน่วยงาน รับผิดชอบ หลัก
				๒๕๖๖ (บาท)	๒๕๖๗ (บาท)	๒๕๖๘ (บาท)	๒๕๖๙ (บาท)	๒๕๗๐ (บาท)			
๓๖	โครงการบริหารจัดการและการพัฒนาศักยภาพคณะกรรมการกองทุน	๑. เพื่อให้กองทุนมีวิสัยทัศน์และครุภัณฑ์สำนักงานใช้ อย่างเพียงพอ ๒. เพื่อสนับสนุนงานของกองทุนและให้เกิดความคล่องตัวในการปฏิบัติงาน ๓. เพื่อพัฒนาศักยภาพของคณะกรรมการกองทุนในการบริหารงานกองทุนให้มีประสิทธิภาพ ๔. เพื่อพัฒนางานและคิดตามความก้าวหน้าของกองทุน	คณะกรรมการ กองทุนฯ	๔๘,๐๐๐ (งบอบต./ หน่วยงานอื่น)	๔๘,๐๐๐ (งบอบต./ หน่วยงานอื่น)	๔๘,๐๐๐ (งบอบต./ หน่วยงานอื่น)	๔๘,๐๐๐ (งบอบต./ หน่วยงานอื่น)	๔๘,๐๐๐ (งบอบต./ หน่วยงานอื่น)	ร้อยละ ๘๐ ของ คณะกรรมการ กองทุน บริหารงานได้ อย่างมี ประสิทธิภาพ	คณะกรรมการ กองทุนสามารถ บริหารงานกองทุน ได้อย่างมี ประสิทธิภาพ	กอง สาธารณสุข โดย สปสช.
๓๗	โครงการเฝ้าระวังป้องกันและควบคุมโรคติดต่อไวรัสโคโรนา ๒๐๑๙ (COVID)	เพื่อส่งเสริมสนับสนุนให้ประชาชนตระหนักรู้และสามารถป้องกันโรคด้วยตนเอง	ประชาชนตำบลคอนมะนาวจำนวน ๗ หมู่	๒๐๐,๐๐๐ (งบอบต./ หน่วยงานอื่น)	๒๐๐,๐๐๐ (งบอบต./ หน่วยงานอื่น)	๒๐๐,๐๐๐ (งบอบต./ หน่วยงานอื่น)	๒๐๐,๐๐๐ (งบอบต./ หน่วยงานอื่น)	๒๐๐,๐๐๐ (งบอบต./ หน่วยงานอื่น)	ร้อยละ ๘๐ ของ ประชาชน สามารถป้องกัน โรคได้	ประชาชนเกิดความตระหนักรู้และสามารถป้องกันโรคได้ด้วยตนเอง	กอง สาธารณสุข โดย สปสช.

**รายละเอียดโครงการพัฒนา**  
**แผนพัฒนาท้องถิ่น (พ.ศ. ๒๕๖๖ – ๒๕๗๐)**  
**องค์การบริหารส่วนตำบลดอนมะนาว**

**ยุทธศาสตร์จังหวัดที่ ๔ การยกระดับคุณภาพชีวิตของประชาชน**

- ยุทธศาสตร์การพัฒนาของ อปท. ในเขตจังหวัดที่ ๓ การยกระดับคุณภาพชีวิต และความปลอดภัยในชีวิตและทรัพย์สิน

**๕. ยุทธศาสตร์ด้านการพัฒนาคุณภาพชีวิต ด้านการศึกษาและสาธารณสุข การกีฬาและวัฒนธรรม**

๕.๑ แผนงานสาธารณสุข

ที่	โครงการ	วัตถุประสงค์	เป้าหมาย (ผลผลิตของ โครงการ)	งบประมาณและที่มา					ตัวชี้วัด (KPI)	ผลที่คาดว่าจะ ได้รับ	หน่วยงาน รับผิดชอบ หลัก
				๒๕๖๖ (บาท)	๒๕๖๗ (บาท)	๒๕๖๘ (บาท)	๒๕๖๙ (บาท)	๒๕๗๐ (บาท)			
๓๘	โครงการจัดตั้ง สถานที่ควบคุมเพื่อ สังเกตการณ์เริ่มป่วย และศูนย์พักคอย และการแยกกักตัวที่ บ้านเพื่อป้องกันและ ควบคุมโรคติดเชื้อ ไวรัสโคโรนา ๒๐๑๙ ตำบลดอนมะนาว	-เพื่อให้สามารถควบคุม และป้องกันการแพร่ ระบาดของโรคให้อยู่ใน วงจำกัดรวมถึงดูแล ประชาชนให้ปลอดภัย จากโรคติดเชื้อไวรัสโคโร นา ๒๐๑๙ -เพื่อเฝ้าระวังป้องกัน ควบคุมการแพร่ระบาด และติดเชื้อโควิด-๑๙ ใน ชุมชนได้อย่างเป็นระบบ	๑.วัดศรีเฉลิม เขต ๒.บ้านไทย ทรงดำ	๑,๐๐๐,๐๐๐ (งบอบต./ หน่วยงานอื่น)	๑,๐๐๐,๐๐๐ (งบอบต./ หน่วยงานอื่น)	๑,๐๐๐,๐๐๐ (งบอบต./ หน่วยงานอื่น)	๑,๐๐๐,๐๐๐ (งบอบต./ หน่วยงานอื่น)	๑,๐๐๐,๐๐๐ (งบอบต./ หน่วยงานอื่น)	จำนวนผู้ติด เชื้อไวรัสโคโร นา ๒๐๑๙	สามารถควบคุม และป้องกันการ แพร่ระบาดของ โรคติดเชื้อไวรัสโค โรนา ๒๐๑๙ ได้ อย่างเป็นระบบ	กอง สาธารณสุข
๓๙	โครงการเยี่ยมถึง เรือนเฝ้าระวังใจเพื่อ ความปลอดภัยของ ผู้สูงอายุ ผู้เสี่ยงสูง จากการระบาดของ โรคโควิด -๑๙ (COVIC ๑๙)	เพื่อให้ผู้สูงอายุผู้เสี่ยงสูง มีความรู้ความเข้าใจ ถูกต้องสามารถกักกัน ตัวเอง จำนวน ๑๔ วัน ตามมาตรการป้องกัน และควบคุมโรคของ กระทรวงสาธารณสุข	ผู้เสี่ยงสูงและ สมาชิกภายใน ครอบครัวใน พื้นที่ตำบล ดอนมะนาวผู้ ที่กักตัวเองที่ บ้าน	๓๐,๐๐๐ (งบอบต./ หน่วยงานอื่น)	๓๐,๐๐๐ (งบอบต./ หน่วยงานอื่น)	๓๐,๐๐๐ (งบอบต./ หน่วยงานอื่น)	๓๐,๐๐๐ (งบอบต./ หน่วยงานอื่น)	๓๐,๐๐๐ (งบอบต./ หน่วยงานอื่น)	ผู้สูงอายุผู้เสี่ยง สูงและสมาชิก ในครอบครัว และผู้ที่พักตัว ที่บ้าน	ผู้สูงอายุผู้เสี่ยงสูง สมาชิกภายใน ครอบครัวมีความรู้ ความเข้าใจและ สามารถปฏิบัติตน ได้อย่างถูกต้อง	กอง สาธารณสุข

รายละเอียดโครงการพัฒนา  
แผนพัฒนาท้องถิ่น (พ.ศ. ๒๕๖๖ - ๒๕๗๐)  
องค์การบริหารส่วนตำบลดอนมะนาว

ยุทธศาสตร์จังหวัดที่ ๔ การยกระดับคุณภาพชีวิตของประชาชน

- ยุทธศาสตร์การพัฒนาของ อปท. ในเขตจังหวัดที่ ๓ การยกระดับคุณภาพชีวิต และความปลอดภัยในชีวิตและทรัพย์สิน

๕. ยุทธศาสตร์ด้านการพัฒนาคุณภาพชีวิต ด้านการศึกษาและสาธารณสุข การกีฬาและวัฒนธรรม

๕.๑ แผนงานสาธารณสุข

ที่	โครงการ	วัตถุประสงค์	เป้าหมาย (ผลผลิตของ โครงการ)	งบประมาณและที่มา					ตัวชี้วัด (KPI)	ผลที่คาดว่าจะ ได้รับ	หน่วยงาน รับผิดชอบ หลัก
				๒๕๖๖ (บาท)	๒๕๖๗ (บาท)	๒๕๖๘ (บาท)	๒๕๖๙ (บาท)	๒๕๗๐ (บาท)			
๔๐	โครงการผู้สูงอายุสุขใจ ใจสูงวัยอย่างมีคุณค่า	เพื่อให้ผู้สูงอายุมีสุขภาพดี ดีทั้งร่างกายและจิตใจ	ผู้สูงอายุ จำนวน ๘๐ คน	๔๐,๐๐๐ (งบอบต./ หน่วยงานอื่น)	๔๐,๐๐๐ (งบอบต./ หน่วยงานอื่น)	๔๐,๐๐๐ (งบอบต./ หน่วยงานอื่น)	๔๐,๐๐๐ (งบอบต./ หน่วยงานอื่น)	๔๐,๐๐๐ (งบอบต./ หน่วยงานอื่น)	ผู้สูงอายุร้อยละ ๙๐ มีสุขภาพดีทั้ง ร่างกายและจิตใจ	ผู้สูงอายุมีสุขภาพดีทั้ง ร่างกายและจิตใจ	กอง สาธารณสุข
๔๑	โครงการสื่อประชาสัมพันธ์ ป้องกันควบคุมการแพร่ระบาดและติด เชื้อไวรัสโคโรนา-๑๙	เพื่อจัดทำสื่อสนับสนุน และประชาสัมพันธ์ ความรู้ความเข้าใจที่ถูกต้อง ในการป้องกันโรค	พื้นที่ตำบล ดอนมะนาว	๑๐,๐๐๐ (งบอบต./ หน่วยงานอื่น)	๑๐,๐๐๐ (งบอบต./ หน่วยงานอื่น)	๑๐,๐๐๐ (งบอบต./ หน่วยงานอื่น)	๑๐,๐๐๐ (งบอบต./ หน่วยงานอื่น)	๑๐,๐๐๐ (งบอบต./ หน่วยงานอื่น)	จำนวนผู้ได้รับสื่อ ประชาสัมพันธ์	ประชาชนทั่วไป และกลุ่มเสี่ยง สามารถป้องกันตนเอง และเฝ้าระวังป้องกัน ควบคุมการแพร่ระบาด และติดเชื้อโคโรนา-๑๙ ได้	กอง สาธารณสุข
๔๒	โครงการเฝ้าระวัง ป้องกันและควบคุมโรค ไข้เลือดออกตำบลดอนมะนาว	เพื่อสร้างความตระหนัก ในการทำลายแหล่งเพาะพันธุ์ยุง ลายเพื่อป้องกันและควบคุมการ ระบาดของโรคไข้เลือดออก	พื้นที่ตำบล ดอนมะนาว หมู่ ๑-๗ คน พันหมอกควัน ในพื้นที่	๓๐,๐๐๐ (งบอบต./ หน่วยงานอื่น)	๓๐,๐๐๐ (งบอบต./ หน่วยงานอื่น)	๓๐,๐๐๐ (งบอบต./ หน่วยงานอื่น)	๓๐,๐๐๐ (งบอบต./ หน่วยงานอื่น)	๓๐,๐๐๐ (งบอบต./ หน่วยงานอื่น)	อัตราป่วยด้วยโรค ไข้เลือดออกลดลง	ประชาชนตระหนักในการ เพาะพันธุ์ยุงสามารถควบคุม โรคไข้เลือดออกได้	กอง สาธารณสุข

รายละเอียดโครงการพัฒนา  
แผนพัฒนาท้องถิ่น (พ.ศ. ๒๕๖๖ – ๒๕๗๐)  
องค์การบริหารส่วนตำบลดอนมะนาว

ยุทธศาสตร์จังหวัดที่ ๔ การยกระดับคุณภาพชีวิตของประชาชน

- ยุทธศาสตร์การพัฒนาของ อปท. ในเขตจังหวัดที่ ๔ การขยายฐานโอกาสและคุณภาพในการศึกษาทุกระดับให้ตรงกับความต้องการของประชาชน

๕. ยุทธศาสตร์ด้านการพัฒนาคุณภาพชีวิต ด้านการศึกษาและสาธารณสุข การกีฬาและวัฒนธรรม

๕.๒ แผนงานการศึกษา

ที่	โครงการ	วัตถุประสงค์	เป้าหมาย (ผลผลิตของ โครงการ)	งบประมาณและที่มา					ตัวชี้วัด (KPI)	ผลที่คาดว่าจะ ได้รับ	หน่วยงาน รับผิดชอบ หลัก
				๒๕๖๖ (บาท)	๒๕๖๗ (บาท)	๒๕๖๘ (บาท)	๒๕๖๙ (บาท)	๒๕๗๐ (บาท)			
๑	โครงการส่งเสริม พัฒนาการเด็กอายุ ๐ – ๖ ปี	เพื่อกระตุ้น พัฒนาการที่สมวัย ทั้งทางด้านร่างกาย สติปัญญา อารมณ์ จิตใจ	- เด็กอายุ ๐ -๖ ปี อสม. ตำบลดอน มะนาว จำนวน ๔๒๐ คน	๓๐,๐๐๐ (งบอบต./ หน่วยงานอื่น)	๓๐,๐๐๐ (งบอบต./ หน่วยงานอื่น)	๓๐,๐๐๐ (งบอบต./ หน่วยงานอื่น)	๓๐,๐๐๐ (งบอบต./ หน่วยงานอื่น)	๓๐,๐๐๐ (งบอบต./ หน่วยงานอื่น)	เด็กมีพัฒนาการ ที่สมวัยทั้งด้าน ร่างกาย สติปัญญา อารมณ์และ จิตใจ	เด็กมีพัฒนาการที่ สมวัย ทั้งด้าน ร่างกาย สติปัญญา อารมณ์และจิตใจ	กอง การศึกษา
๒	โครงการ อบต.สัมพันธ์วัน เด็กแห่งชาติ	เพื่อส่งเสริมให้เด็กได้ กล้าแสดงออกอย่าง สร้างสรรค์	นักเรียนศูนย์ พัฒนา เด็ก เล็ก นักเรียน โรงเรียนใน พื้นที่ ๒ แห่ง	๑๕๐,๐๐๐ (งบอบต)	๑๕๐,๐๐๐ (งบอบต)	๑๕๐,๐๐๐ (งบอบต)	๑๕๐,๐๐๐ (งบอบต)	๑๕๐,๐๐๐ (งบอบต)	การเข้าร่วม กิจกรรมของเด็ก และเยาวชน ตำบลดอน มะนาว	เด็กและเยาวชน กล้าแสดงออก อย่างสร้างสรรค์	กอง การศึกษาฯ

รายละเอียดโครงการพัฒนา  
แผนพัฒนาท้องถิ่น (พ.ศ. ๒๕๖๖ – ๒๕๗๐)  
องค์การบริหารส่วนตำบลดอนมะนาว

ยุทธศาสตร์จังหวัดที่ ๔ การยกระดับคุณภาพชีวิตของประชาชน

- ยุทธศาสตร์การพัฒนาของ อปท. ในเขตจังหวัดที่ ๔ การขยายฐานโอกาสและคุณภาพในการศึกษาทุกระดับให้ตรงกับความต้องการของประชาชน

๕. ยุทธศาสตร์ด้านการพัฒนาคุณภาพชีวิต ด้านการศึกษาและสาธารณสุข การกีฬาและวัฒนธรรม

๕.๒ แผนงานการศึกษา

ที่	โครงการ	วัตถุประสงค์	เป้าหมาย (ผลผลิตของ โครงการ)	งบประมาณและที่มา					ตัวชี้วัด (KPI)	ผลที่คาดว่าจะได้รับ	หน่วยงาน รับผิดชอบ หลัก
				๒๕๖๖ (บาท)	๒๕๖๗ (บาท)	๒๕๖๘ (บาท)	๒๕๖๙ (บาท)	๒๕๗๐ (บาท)			
๓	โครงการอาหารกลางวัน	เป็นการแบ่งเบาภาระผู้ปกครอง	๑ ศูนย์	๖๐๐,๐๐๐ (งบอบต.)	๖๐๐,๐๐๐ (งบอบต.)	๖๐๐,๐๐๐ (งบอบต.)	๖๐๐,๐๐๐ (งบอบต.)	๖๐๐,๐๐๐ (งบอบต.)	เด็กได้รับสารอาหารครบตามหลักโภชนาการ	เด็กได้รับสารอาหารครบตามหลักโภชนาการ	กองการศึกษาฯ
๔	โครงการเสริมสร้างความเข้าใจก่อนวัยเรียน	เพื่อส่งเสริมและเสริมสร้างให้เด็กมีพัฒนาการก่อนวัยเรียนอย่างสร้างสรรค์	นักเรียนศูนย์พัฒนาเด็กเล็ก	๑๐,๐๐๐ (งบอบต.)	๑๐,๐๐๐ (งบอบต.)	๑๐,๐๐๐ (งบอบต.)	๑๐,๐๐๐ (งบอบต.)	๑๐,๐๐๐ (งบอบต.)	เด็กเล็กภายในศูนย์พัฒนาเด็กเล็กมีพัฒนาการที่ดีตามวัย	เด็กเล็กมีพัฒนาการที่พร้อมก่อนที่จะเข้าสู่วัยเรียน	กองการศึกษาฯ
๕	โครงการค่ายพัฒนาทักษะการเรียนรู้	เพื่อให้เด็กมีทักษะในการเรียนรู้เพิ่มมากขึ้น	๑ ครั้ง	๑๕๐,๐๐๐ (งบอบต.)	๑๕๐,๐๐๐ (งบอบต.)	๑๕๐,๐๐๐ (งบอบต.)	๑๕๐,๐๐๐ (งบอบต.)	๑๕๐,๐๐๐ (งบอบต.)	เด็กมีพัฒนาการในการเรียนมากขึ้น	เด็กมีพัฒนาการในการเรียนมากขึ้น	กองการศึกษาฯ
๖	โครงการส่งเสริมทักษะการดูแลเด็กก่อนปฐมวัยในผู้ปกครอง	เพื่อให้ผู้ปกครองดูแลบุตรของตนได้อย่างถูกวิธี	๑ ครั้ง	๑๐,๐๐๐ (งบอบต.)	๑๐,๐๐๐ (งบอบต.)	๑๐,๐๐๐ (งบอบต.)	๑๐,๐๐๐ (งบอบต.)	๑๐,๐๐๐ (งบอบต.)	การเข้าร่วมกิจกรรมของผู้ปกครอง	ผู้ปกครองสามารถดูแลบุตรของตนได้อย่างถูกต้อง	กองการศึกษาฯ

**รายละเอียดโครงการพัฒนา**  
**แผนพัฒนาท้องถิ่น (พ.ศ. ๒๕๖๖ – ๒๕๗๐)**  
**องค์การบริหารส่วนตำบลดอนมะนาว**

**ยุทธศาสตร์จังหวัดที่ ๔ การยกระดับคุณภาพชีวิตของประชาชน**

- ยุทธศาสตร์การพัฒนาของ อปท. ในเขตจังหวัดที่ ๔ การขยายฐานโอกาสและคุณภาพในการศึกษาทุกระดับให้ตรงกับความต้องการของประชาชน

**๕. ยุทธศาสตร์ด้านการพัฒนาคุณภาพชีวิต ด้านการศึกษาและสาธารณสุข การกีฬาและวัฒนธรรม**

๕.๒ แผนงานการศึกษา

ที่	โครงการ	วัตถุประสงค์	เป้าหมาย (ผลผลิตของ โครงการ)	งบประมาณและที่มา					ตัวชี้วัด (KPI)	ผลที่คาดว่าจะได้รับ	หน่วยงาน รับผิดชอบ หลัก
				๒๕๖๖ (บาท)	๒๕๖๗ (บาท)	๒๕๖๘ (บาท)	๒๕๖๙ (บาท)	๒๕๗๐ (บาท)			
๗	อุดหนุนโครงการอาหารกลางวันโรงเรียนวัดดอนมะนาวและโรงเรียนวัดศรีเฉลิมเขต	เป็นการแบ่งเบาภาระผู้ปกครอง	จำนวน ๒ โรงเรียน ร.ร.วัดดอนมะนาว ร.ร.วัดศรีเฉลิมเขต	๑,๓๐๐,๐๐๐ (งบอบต./ หน่วยงานอื่น)	๑,๓๐๐,๐๐๐ (งบอบต./ หน่วยงานอื่น)	๑,๓๐๐,๐๐๐ (งบอบต./ หน่วยงานอื่น)	๑,๓๐๐,๐๐๐ (งบอบต./ หน่วยงานอื่น)	๑,๓๐๐,๐๐๐ (งบอบต./ หน่วยงานอื่น)	เด็กได้รับสารอาหารครบตามหลักโภชนาการ	เด็กได้รับสารอาหารครบตามหลักโภชนาการ	กองการศึกษาฯ
๘	โครงการพัฒนาคุณภาพการศึกษาด้วยเทคโนโลยีสารสนเทศ DLTV	เพื่อพัฒนาการเรียนการสอนของนักเรียน	นักเรียนศูนย์พัฒนา เด็กเล็ก อบต.ดอนมะนาว จำนวน ๗๐ คน	๓๑,๐๐๐ (งบอบต./ หน่วยงานอื่น)	๓๑,๐๐๐ (งบอบต./ หน่วยงานอื่น)	๓๑,๐๐๐ (งบอบต./ หน่วยงานอื่น)	๓๑,๐๐๐ (งบอบต./ หน่วยงานอื่น)	๓๑,๐๐๐ (งบอบต./ หน่วยงานอื่น)	เด็กเล็กภายในศูนย์พัฒนาเด็กเล็กมีพัฒนาการที่ดีตามวัย	เด็กมีพัฒนาการดีที่สมวัย	กองการศึกษาฯ
๙	โครงการสนับสนุนค่าจัดการเรียนการสอน(รายหัว)	เพื่อสนับสนุนจัดซื้อสื่อการเรียนการสอน เครื่องเล่นเด็ก ให้กับนักเรียนในศูนย์พัฒนาเด็กเล็ก	นักเรียน ศพด. ทุกคน	๒๐๐,๐๐๐ (งบอบต./ หน่วยงานอื่น)	๒๐๐,๐๐๐ (งบอบต./ หน่วยงานอื่น)	๒๐๐,๐๐๐ (งบอบต./ หน่วยงานอื่น)	๒๐๐,๐๐๐ (งบอบต./ หน่วยงานอื่น)	๒๐๐,๐๐๐ (งบอบต./ หน่วยงานอื่น)	จำนวนนักเรียน ศพด.	มีสื่อการเรียนการสอนเพียงพอและมีประสิทธิภาพยิ่งขึ้น	กองการศึกษา

**รายละเอียดโครงการพัฒนา**  
**แผนพัฒนาท้องถิ่น (พ.ศ. ๒๕๖๖ – ๒๕๗๐)**  
**องค์การบริหารส่วนตำบลดอนมะนาว**

**ยุทธศาสตร์จังหวัดที่ ๔ การยกระดับคุณภาพชีวิตของประชาชน**

- ยุทธศาสตร์การพัฒนาของ อปท. ในเขตจังหวัดที่ ๔ การขยายฐานโอกาสและคุณภาพในการศึกษาทุกระดับให้ตรงกับความต้องการของประชาชน

**๕. ยุทธศาสตร์ด้านการพัฒนาคุณภาพชีวิต ด้านการศึกษาและสาธารณสุข การกีฬาและวัฒนธรรม**

๕.๒ แผนงานการศึกษา

ที่	โครงการ	วัตถุประสงค์	เป้าหมาย (ผลผลิตของ โครงการ)	งบประมาณและที่มา					ตัวชี้วัด (KPI)	ผลที่คาดว่าจะ ได้รับ	หน่วยงาน รับผิดชอบ หลัก
				๒๕๖๖ (บาท)	๒๕๖๗ (บาท)	๒๕๖๘ (บาท)	๒๕๖๙ (บาท)	๒๕๗๐ (บาท)			
๑๐	โครงการสนับสนุนค่าหนังสือเรียนศูนย์พัฒนาเด็กเล็ก	เพื่อเป็นค่าแบบเรียนแบบฝึกหัดให้กับนักเรียน	นักเรียน ศพด. ทุกคน	๒๐,๐๐๐ (งบอบต/ หน่วยงานอื่น)	๒๐,๐๐๐ (งบอบต/ หน่วยงานอื่น)	๒๐,๐๐๐ (งบอบต/ หน่วยงานอื่น)	๒๐,๐๐๐ (งบอบต/ หน่วยงานอื่น)	๒๐,๐๐๐ (งบอบต/ หน่วยงานอื่น)	จำนวนนักเรียน ศพด.	มีหนังสือเพียงพอ กับกับเด็กในศพด.	กอง การศึกษา
๑๑	โครงการสนับสนุนค่าเครื่องแบบนักเรียนศูนย์พัฒนาเด็กเล็ก	เพื่อให้ผู้ปกครองได้จัดซื้อเครื่องแบบนักเรียนให้กับเด็ก	นักเรียน ศพด. ทุกคน	๒๕,๐๐๐ (งบอบต/ หน่วยงานอื่น)	๒๕,๐๐๐ (งบอบต/ หน่วยงานอื่น)	๒๕,๐๐๐ (งบอบต/ หน่วยงานอื่น)	๒๕,๐๐๐ (งบอบต/ หน่วยงานอื่น)	๒๕,๐๐๐ (งบอบต/ หน่วยงานอื่น)	จำนวนนักเรียน ศพด.	มีเครื่องแบบ นักเรียนสอน เพียงพอกับเด็กใน ศพด.	กอง การศึกษา
๑๒	โครงการสนับสนุนค่าอุปกรณ์การเรียนศูนย์พัฒนาเด็กเล็ก	เพื่อให้ผู้ปกครองได้จัดซื้ออุปกรณ์การเรียนให้กับเด็ก	นักเรียน ศพด. ทุกคน	๒๐,๐๐๐ (งบอบต/ หน่วยงานอื่น)	๒๐,๐๐๐ (งบอบต/ หน่วยงานอื่น)	๒๐,๐๐๐ (งบอบต/ หน่วยงานอื่น)	๒๐,๐๐๐ (งบอบต/ หน่วยงานอื่น)	๒๐,๐๐๐ (งบอบต/ หน่วยงานอื่น)	จำนวนนักเรียน ศพด.	มีอุปกรณ์การ เรียนเพียงพอกับ เด็กใน ศพด.	กอง การศึกษา
๑๓	โครงการสนับสนุนค่าใช้จ่ายในการจัดกิจกรรมพัฒนาคุณภาพผู้เรียนศูนย์พัฒนาเด็กเล็ก	เพื่อส่งเสริมให้ผู้เรียนได้พัฒนาเต็มตามศักยภาพในทุกๆด้าน	นักเรียน ศพด. ทุกคน	๓๕,๐๐๐ (งบอบต/ หน่วยงานอื่น)	๓๕,๐๐๐ (งบอบต/ หน่วยงานอื่น)	๓๕,๐๐๐ (งบอบต/ หน่วยงานอื่น)	๓๕,๐๐๐ (งบอบต/ หน่วยงานอื่น)	๓๕,๐๐๐ (งบอบต/ หน่วยงานอื่น)	จำนวนนักเรียน ศพด.	นักเรียน ศพด.มี ศักยภาพในการ พัฒนาในทุกๆด้าน	กอง การศึกษา

**รายละเอียดโครงการพัฒนา**  
**แผนพัฒนาท้องถิ่น (พ.ศ. ๒๕๖๖ – ๒๕๗๐)**  
**องค์การบริหารส่วนตำบลดอนมะนาว**

**ยุทธศาสตร์จังหวัดที่ ๔ การยกระดับคุณภาพชีวิตของประชาชน**

- ยุทธศาสตร์การพัฒนาของ อปท. ในเขตจังหวัดที่ ๔ การขยายฐานโอกาสและคุณภาพในการศึกษาทุกระดับให้ตรงกับความต้องการของประชาชน

**๕. ยุทธศาสตร์ด้านการพัฒนาคุณภาพชีวิต ด้านการศึกษาและสาธารณสุข การกีฬาและวัฒนธรรม**

๕.๒ แผนงานการศึกษา

ที่	โครงการ	วัตถุประสงค์	เป้าหมาย (ผลผลิตของ โครงการ)	งบประมาณและที่มา					ตัวชี้วัด (KPI)	ผลที่คาดว่าจะ ได้รับ	หน่วยงาน รับผิดชอบ หลัก
				๒๕๖๖ (บาท)	๒๕๖๗ (บาท)	๒๕๖๘ (บาท)	๒๕๖๙ (บาท)	๒๕๗๐ (บาท)			
๑๔	โครงการสนับสนุนค่าจัดการเรียนการสอน (รายหัว)	เพื่อสนับสนุนจัดซื้อการเรียนการสอน เครื่องเล่นเด็กให้กับนักเรียนศูนย์พัฒนาเด็กเล็ก	นักเรียน ศพด. ทุกคน	๓๒,๐๐๐ (งบอบต/ หน่วยงานอื่น)	๓๒,๐๐๐ (งบอบต/ หน่วยงานอื่น)	๓๒,๐๐๐ (งบอบต/ หน่วยงานอื่น)	๓๒,๐๐๐ (งบอบต/ หน่วยงานอื่น)	๓๒,๐๐๐ (งบอบต/ หน่วยงานอื่น)	จำนวนนักเรียน ศพด.	นักเรียน ศพด. มีศักยภาพในการ พัฒนาในทุกๆด้าน	กอง การศึกษา
๑๕	โครงการส่งเสริมการเรียนรู้เด็กปฐมวัยท้องถิ่นไทย ผ่านการเล่น สร้างสนามเด็กเล่นสร้างปัญญา	เพื่อส่งเสริมให้เด็กปฐมวัยในท้องถิ่นมีพัฒนาการสมบูรณ์ตามวัยผ่านการเล่นสนามเด็กเล่นสร้างปัญญา	นักเรียน ศพด. ทุกคน	๕๐,๐๐๐ (งบอบต/ หน่วยงานอื่น)	๕๐,๐๐๐ (งบอบต/ หน่วยงานอื่น)	๕๐,๐๐๐ (งบอบต/ หน่วยงานอื่น)	๕๐,๐๐๐ (งบอบต/ หน่วยงานอื่น)	๕๐,๐๐๐ (งบอบต/ หน่วยงานอื่น)	จำนวนนักเรียน ศพด.	เด็กปฐมวัยมี พัฒนาการ สมบูรณ์ตามวัย	กอง การศึกษา
๑๖	โครงการพัฒนาศักยภาพเด็กปฐมวัยศูนย์พัฒนาเด็กเล็ก	เพื่อส่งเสริมการพัฒนาศักยภาพให้กับเด็กปฐมวัยได้เรียนรู้จากสิ่งแวดล้อมภายนอก	นักเรียน ศพด. ทุกคน	๔๐,๐๐๐ (งบอบต/ หน่วยงานอื่น)	๔๐,๐๐๐ (งบอบต/ หน่วยงานอื่น)	๔๐,๐๐๐ (งบอบต/ หน่วยงานอื่น)	๔๐,๐๐๐ (งบอบต/ หน่วยงานอื่น)	๔๐,๐๐๐ (งบอบต/ หน่วยงานอื่น)	จำนวนนักเรียน ศพด.	เด็กปฐมวัยได้ เรียนรู้จาก สิ่งแวดล้อม ภายนอก	กอง การศึกษา

**รายละเอียดโครงการพัฒนา**  
**แผนพัฒนาท้องถิ่น (พ.ศ. ๒๕๖๖ – ๒๕๗๐)**  
**องค์การบริหารส่วนตำบลดอนมะนาว**

**ยุทธศาสตร์จังหวัดที่ ๔ การยกระดับคุณภาพชีวิตของประชาชน**

- ยุทธศาสตร์การพัฒนาของ อปท. ในเขตจังหวัดที่ ๔ การขยายฐานโอกาสและคุณภาพในการศึกษาทุกระดับให้ตรงกับความต้องการของประชาชน

**๕. ยุทธศาสตร์ด้านการพัฒนาคุณภาพชีวิต ด้านการศึกษาและสาธารณสุข การกีฬาและวัฒนธรรม**

๕.๒ แผนงานการศึกษา

ที่	โครงการ	วัตถุประสงค์	เป้าหมาย (ผลผลิตของ โครงการ)	งบประมาณและที่มา					ตัวชี้วัด (KPI)	ผลที่คาดว่าจะได้รับ	หน่วยงาน รับผิดชอบ หลัก
				๒๕๖๖ (บาท)	๒๕๖๗ (บาท)	๒๕๖๘ (บาท)	๒๕๖๙ (บาท)	๒๕๗๐ (บาท)			
๑๗	อาหารเสริม (นม)	เป็นการแบ่งเบาภาระผู้ปกครอง	จำนวน ๒ โรงเรียน ร.ร.วัดดอนมะนาว ร.ร.วัดศรีเฉลิม เขต	๗๒๐,๐๐๐ (งบอบต/ หน่วยงานอื่น)	๗๒๐,๐๐๐ (งบอบต/ หน่วยงานอื่น)	๗๒๐,๐๐๐ (งบอบต/ หน่วยงานอื่น)	๗๒๐,๐๐๐ (งบอบต/ หน่วยงานอื่น)	๗๒๐,๐๐๐ (งบอบต/ หน่วยงานอื่น)	ร้อยละ ๘๐ เด็กมีร่างกาย แข็งแรง	เด็กได้รับ สารอาหารครบ ตามหลัก โภชนาการและมี ร่างกายแข็งแรง	กอง การศึกษาฯ
๑๘	โครงการส่งเสริม โภชนาการเด็กเล็ก	เพื่อส่งเสริมให้เด็กได้มีสุขภาพร่างกายแข็งแรง มีโภชนาการครบถ้วน ๒.เพื่อเป็นการป้องกันโรคจากอาหารขาดโภชนาการ	นักเรียนศูนย์พัฒนาเด็กเล็ก อบต.ดอนมะนาว จำนวน๗๐ คน	๑๕,๐๐๐ (งบอบต/ หน่วยงานอื่น)	๑๕,๐๐๐ (งบอบต/ หน่วยงานอื่น)	๑๕,๐๐๐ (งบอบต/ หน่วยงานอื่น)	๑๕,๐๐๐ (งบอบต/ หน่วยงานอื่น)	๑๕,๐๐๐ (งบอบต/ หน่วยงานอื่น)	ร้อยละ ๘๐ เด็ก เล็กภายในศูนย์ พัฒนาเด็กเล็กมี พัฒนาการที่ดี ตามวัย	เด็กมีโภชนาการดี ที่สมวัย	กอง การศึกษาฯ
๑๙	โครงการส่งเสริม พัฒนาการและการเรียนรู้ ในเด็กเล็กและเด็กก่อนวัย เรียน	๒.เพื่อให้เด็ก ๐-๖ ปี มีพัฒนาการที่สมวัย ทั้งด้านร่างกาย สติปัญญา อารมณ์ จิตใจ และสังคม	นักเรียนศูนย์พัฒนาเด็กเล็ก อบต.ดอนมะนาว จำนวน๗๐ คน	๑๕,๐๐๐ (งบอบต/ หน่วยงานอื่น)	๑๕,๐๐๐ (งบอบต/ หน่วยงานอื่น)	๑๕,๐๐๐ (งบอบต/ หน่วยงานอื่น)	๑๕,๐๐๐ (งบอบต/ หน่วยงานอื่น)	๑๕,๐๐๐ (งบอบต/ หน่วยงานอื่น)	ร้อยละ ๘๐ เด็ก เล็กภายในศูนย์ พัฒนาเด็กเล็กมี พัฒนาการที่ดี ตามวัย	เด็กมีพัฒนาการที่ ดีสมวัย	กอง การศึกษา

รายละเอียดโครงการพัฒนา  
แผนพัฒนาท้องถิ่น (พ.ศ. ๒๕๖๖ - ๒๕๗๐)  
องค์การบริหารส่วนตำบลดอนมะนาว

แบบ ผ.๐๒

ยุทธศาสตร์จังหวัดที่ ๔ การยกระดับคุณภาพชีวิตของประชาชน

- ยุทธศาสตร์การพัฒนาของ อปท. ในเขตจังหวัดที่ ๔ การขยายฐานโอกาสและคุณภาพในการศึกษาทุกระดับให้ตรงกับความต้องการของประชาชน

๕. ยุทธศาสตร์ด้านการพัฒนาคุณภาพชีวิต ด้านการศึกษาและสาธารณสุข การกีฬาและวัฒนธรรม

๕.๒ แผนงานการศึกษา

ที่	โครงการ	วัตถุประสงค์	เป้าหมาย (ผลผลิตของ โครงการ)	งบประมาณและที่มา					ตัวชี้วัด (KPI)	ผลที่คาดว่าจะได้รับ	หน่วยงาน รับผิดชอบ หลัก
				๒๕๖๖ (บาท)	๒๕๖๗ (บาท)	๒๕๖๘ (บาท)	๒๕๖๙ (บาท)	๒๕๗๐ (บาท)			
๒๐	โครงการหนุนน้อย ฟันสวย	เพื่อให้เด็กในศูนย์พัฒนาเด็กเล็กปลอดภัยจากโรคฟันผุ เพื่อส่งเสริมให้เด็กมีความรู้ ความเข้าใจในการรักษาความสะอาดภายในช่องปากและฟัน เพื่อให้เด็กมีสุขภาพฟันที่แข็งแรง	นักเรียนศูนย์พัฒนาเด็กเล็ก อบต.ดอนมะนาว จำนวน ๗๐ คน	๑๕,๐๐๐ (งบอบต/ หน่วยงานอื่น)	๑๕,๐๐๐ (งบอบต/ หน่วยงานอื่น)	๑๕,๐๐๐ (งบอบต/ หน่วยงานอื่น)	๑๕,๐๐๐ (งบอบต/ หน่วยงานอื่น)	๑๕,๐๐๐ (งบอบต/ หน่วยงานอื่น)	ร้อยละ ๘๐ เด็ก รู้จักวิธีการรักษาฟันและมีสุขภาพฟันที่แข็งแรง	เด็กปลอดภัยจากฟันผุ เด็กมีความรู้ความเข้าใจในการรักษาความสะอาดภายในช่องปาก เด็กมีสุขภาพฟันที่แข็งแรง	กองการศึกษาฯ
๒๑	โครงการเด็กตำบลดอนมะนาว ว่ายนํ้า เป็น เล่นนํ้าได้ โตไปไม่จมนํ้า	เพื่อลดปัญหาเด็กเสียชีวิตจากการจมนํ้า เพื่อให้เด็กมีความรู้และทักษะในการเอาชีวิตรอดในนํ้า เพื่อให้เด็กมีความรู้พื้นฐานในการช่วยเหลือผู้จมนํ้าและการปฐมพยาบาล	เด็กนักเรียนในเขตพื้นที่ตำบลดอนมะนาว จำนวน ๖๐ คน	๕๐,๐๐๐ (งบอบต/ หน่วยงานอื่น)	๕๐,๐๐๐ (งบอบต/ หน่วยงานอื่น)	๕๐,๐๐๐ (งบอบต/ หน่วยงานอื่น)	๕๐,๐๐๐ (งบอบต/ หน่วยงานอื่น)	๕๐,๐๐๐ (งบอบต/ หน่วยงานอื่น)	ร้อยละ ๘๐ เด็กนักเรียนในเขตพื้นที่ตำบลดอนมะนาวมีความรู้พื้นฐานในการว่ายนํ้าและสามารถว่ายนํ้าได้	เด็กนักเรียนสามารถว่ายนํ้าได้ สามารถลดปัญหาการเสียชีวิตจากการจมนํ้าในเด็กได้ เด็กมีพื้นฐานในการช่วยเหลือผู้จมนํ้าและการปฐมพยาบาลเบื้องต้น	กองการศึกษาฯ

**รายละเอียดโครงการพัฒนา**  
**แผนพัฒนาท้องถิ่น (พ.ศ. ๒๕๖๖ – ๒๕๗๐)**  
**องค์การบริหารส่วนตำบลดอนมะนาว**

**ยุทธศาสตร์จังหวัดที่ ๔ การยกระดับคุณภาพชีวิตของประชาชน**

- ยุทธศาสตร์การพัฒนาของ อปท. ในเขตจังหวัดที่ ๓ การยกระดับคุณภาพชีวิตและความปลอดภัยในชีวิตและทรัพย์สิน

**๕. ยุทธศาสตร์การพัฒนาคุณภาพชีวิต ด้านการศึกษาและสาธารณสุข การกีฬาและวัฒนธรรม**

**๕.๓ แผนงานการศาสนา วัฒนธรรมและนันทนาการ**

ที่	โครงการ	วัตถุประสงค์	เป้าหมาย (ผลผลิตของ โครงการ)	งบประมาณและที่มา					ตัวชี้วัด (KPI)	ผลที่คาดว่าจะ ได้รับ	หน่วยงาน รับผิดชอบ หลัก
				๒๕๖๖ (บาท)	๒๕๖๗ (บาท)	๒๕๖๘ (บาท)	๒๕๖๙ (บาท)	๒๕๗๐ (บาท)			
๑	โครงการปรับปรุงศูนย์ วัฒนธรรมไทยทรงดำ	เพื่อเป็นการอนุรักษ์ วัฒนธรรม	๑ ครั้ง	๕๐,๐๐๐ (งบอบต)	๕๐,๐๐๐ (งบอบต)	๕๐,๐๐๐ (งบอบต)	๕๐,๐๐๐ (งบอบต)	๕๐,๐๐๐ (งบอบต)	มีจุดศูนย์รวม ทางวัฒนธรรม	มีจุดศูนย์รวมทาง วัฒนธรรม	กอง การศึกษาฯ
๒	โครงการแห่เทียนพรรษา สืบทอดพระพุทธศาสนา	เพื่อให้ประชาชนได้ สืบทอดกิจกรรมทาง พุทธศาสนา	ประชาชน ตำบล ดอนมะนาว	๓๐,๐๐๐ (งบอบต)	๓๐,๐๐๐ (งบอบต)	๓๐,๐๐๐ (งบอบต)	๓๐,๐๐๐ (งบอบต)	๓๐,๐๐๐ (งบอบต)	การเข้าร่วม กิจกรรมของ ประชาชนตำบล ดอนมะนาว	ประชาชนได้สืบ ทอดกิจกรรมทาง พระพุทธศาสนา	กอง การศึกษาฯ
๓	โครงการเด็กรุ่นใหม่ใส่ใจ วัฒนธรรม	เพื่อให้เด็กรู้คุณค่า ของวัฒนธรรม	๑ ครั้ง	๓,๐๐๐ (งบอบต/ หน่วยงานอื่น)	๓,๐๐๐ (งบอบต/ หน่วยงานอื่น)	๓,๐๐๐ (งบอบต/ หน่วยงานอื่น)	๓,๐๐๐ (งบอบต/ หน่วยงานอื่น)	๓,๐๐๐ (งบอบต/ หน่วยงานอื่น)	จำนวนผู้เข้าร่วม โครงการ	เด็กเห็นคุณค่าใน วัฒนธรรม	กอง การศึกษา
๔	โครงการพบกันวัน เข้าพรรษา	เพื่อให้คณะผู้บริหาร สมาชิกสภา อบต. พนักงานส่วนตำบล และพนักงานจ้าง อบต. ได้มีกิจกรรม ด้านศาสนาร่วมกัน	คณะผู้บริหาร สมาชิกสภา อบต. พนักงานส่วน ตำบล และ พนักงานจ้าง อบต.	-	-	-	-	-	คณะผู้บริหาร สมาชิกสภา อบต. พนักงานส่วน ตำบล และ พนักงานจ้าง อบต. ที่เข้าร่วม โครงการ	คณะผู้บริหาร สมาชิกสภา อบต. พนักงานส่วน ตำบลและ พนักงานจ้างได้มี ส่วนร่วมในการ ส่งเสริมกิจกรรม ด้านศาสนา	สำนักปลัด

**รายละเอียดโครงการพัฒนา**  
**แผนพัฒนาท้องถิ่น (พ.ศ. ๒๕๖๖ – ๒๕๗๐)**  
**องค์การบริหารส่วนตำบลดอนมะนาว**

**ยุทธศาสตร์จังหวัดที่ ๔ การยกระดับคุณภาพชีวิตของประชาชน**

- ยุทธศาสตร์การพัฒนาของ อปท. ในเขตจังหวัดที่ ๓ การยกระดับคุณภาพชีวิตและความปลอดภัยในชีวิตและทรัพย์สิน

**๕. ยุทธศาสตร์การพัฒนาคุณภาพชีวิต ด้านการศึกษาและสาธารณสุข การกีฬาและวัฒนธรรม**

**๕.๓ แผนงานการศาสนา วัฒนธรรมและนันทนาการ**

ที่	โครงการ	วัตถุประสงค์	เป้าหมาย (ผลผลิตของ โครงการ)	งบประมาณและที่มา					ตัวชี้วัด (KPI)	ผลที่คาดว่าจะ ได้รับ	หน่วยงาน รับผิดชอบ หลัก
				๒๕๖๖ (บาท)	๒๕๖๗ (บาท)	๒๕๖๘ (บาท)	๒๕๖๙ (บาท)	๒๕๗๐ (บาท)			
๕	วันคล้ายวันสวรรคตของ พระบาทสมเด็จพระบรม ชนกาธิเบศร มหาภูมิพล อดุลยเดชมหาราช บรมนาถบพิตร	เพื่อน้อมรำลึกถึง พระมหา กรุณาธิคุณของ พระบาทสมเด็จพระ ประมินทรมหากุมิ พลอดุลยเดช และ เพื่อแสดงถึงความ จงรักภักดีต่อสถาบัน พระมหากษัตริย์	๑ ครั้ง	๕๐,๐๐๐ (งบอบต./ หน่วยงานอื่น)	๕๐,๐๐๐ (งบอบต./ หน่วยงานอื่น)	๕๐,๐๐๐ (งบอบต./ หน่วยงานอื่น)	๕๐,๐๐๐ (งบอบต./ หน่วยงานอื่น)	๕๐,๐๐๐ (งบอบต./ หน่วยงานอื่น)	การเข้าร่วม กิจกรรมของ ประชาชนตำบล ดอนมะนาว	ประชาชนมีความ จงรักภักดีต่อ สถาบัน พระมหากษัตริย์	กอง การศึกษาฯ
๖	โครงการวันเฉลิมพระ ชนมพรรษาสมเด็จพระ นางเจ้าฯ พระบรมราชินี	เพื่อเทิดพระเกียรติ และให้ประชาชนได้ แสดงออกถึงความ จงรักภักดีต่อสถาบัน พระมหากษัตริย์	๑ ครั้ง	๕๐,๐๐๐ (งบอบต/ หน่วยงานอื่น)	๕๐,๐๐๐ (งบอบต/ หน่วยงานอื่น)	๕๐,๐๐๐ (งบอบต/ หน่วยงานอื่น)	๕๐,๐๐๐ (งบอบต/ หน่วยงานอื่น)	๕๐,๐๐๐ (งบอบต/ หน่วยงานอื่น)	การเข้าร่วม กิจกรรมของ ประชาชนตำบล ดอนมะนาว	ประชาชนเกิดทุน และปกป้องใน สถาบันของชาติ	กอง การศึกษาฯ
๗	โครงการงานรัฐพิธี	เพื่อจ่ายเป็น ค่าใช้จ่ายโครงการ ในการจัดงานรัฐพิธี ต่างๆ เช่น วันพ่อ วันแม่ วันปิยะ มหาราช ฯลฯ	ผู้บริหาร ข้าราชการ พนักงานจ้าง อบต.สมาชิก อบต.ประชาชน ตำบลดอน มะนาว	๒๐๐,๐๐๐ (งบอบต/ หน่วยงานอื่น)	๒๐๐,๐๐๐ (งบอบต/ หน่วยงานอื่น)	๒๐๐,๐๐๐ (งบอบต/ หน่วยงานอื่น)	๒๐๐,๐๐๐ (งบอบต/ หน่วยงานอื่น)	๒๐๐,๐๐๐ (งบอบต/ หน่วยงานอื่น)	การเข้าร่วม กิจกรรมของ ประชาชนตำบล ดอนมะนาว	ประชาชนมีความ จงรักภักดีต่อ สถาบัน พระมหากษัตริย์	กอง การศึกษาฯ

**รายละเอียดโครงการพัฒนา**  
**แผนพัฒนาท้องถิ่น (พ.ศ. ๒๕๖๖ – ๒๕๗๐)**  
**องค์การบริหารส่วนตำบลดอนมะนาว**

**ยุทธศาสตร์จังหวัดที่ ๔ การยกระดับคุณภาพชีวิตของประชาชน**

- ยุทธศาสตร์การพัฒนาของ อปท. ในเขตจังหวัดที่ ๓ การยกระดับคุณภาพชีวิตและความปลอดภัยในชีวิตและทรัพย์สิน

**๕. ยุทธศาสตร์การพัฒนาคุณภาพชีวิต ด้านการศึกษาและสาธารณสุข การกีฬาและวัฒนธรรม**

**๕.๓ แผนงานการศาสนา วัฒนธรรมและนันทนาการ**

ที่	โครงการ	วัตถุประสงค์	เป้าหมาย (ผลผลิตของ โครงการ)	งบประมาณและที่มา					ตัวชี้วัด (KPI)	ผลที่คาดว่าจะได้รับ	หน่วยงาน รับผิดชอบ หลัก
				๒๕๖๖ (บาท)	๒๕๖๗ (บาท)	๒๕๖๘ (บาท)	๒๕๖๙ (บาท)	๒๕๗๐ (บาท)			
๘	โครงการวันเฉลิมพระชนมพรรษา พระบาทสมเด็จพระปรเมนทรรามาธิบดีศรีสินทรมหาวชิราลงกรณ พระวชิรเกล้าเจ้าอยู่หัว	เพื่อให้ประชาชนได้แสดงออกถึงความจงรักภักดีต่อสถาบันพระมหากษัตริย์	๑ ครั้ง	๒๐๐,๐๐๐ (งบอบต) หน่วยงานอื่น)	๒๐๐,๐๐๐ (งบอบต) หน่วยงานอื่น)	๒๐๐,๐๐๐ (งบอบต) หน่วยงานอื่น)	๒๐๐,๐๐๐ (งบอบต) หน่วยงานอื่น)	๒๐๐,๐๐๐ (งบอบต) หน่วยงานอื่น)	การเข้าร่วมกิจกรรมของประชาชนตำบลดอนมะนาว	ประชาชนเกิดทุนและปกป้องในสถาบันของชาติ	กองการศึกษา
๙	โครงการวันเฉลิมพระชนมพรรษาสมเด็จพระบรมราชชนนีพันปีหลวง และวันแม่แห่งชาติ	เพื่อให้ประชาชนได้แสดงออกถึงความจงรักภักดีต่อสถาบันพระมหากษัตริย์	๑ ครั้ง	๑๐,๐๐๐ (งบอบต) หน่วยงานอื่น)	๑๐,๐๐๐ (งบอบต) หน่วยงานอื่น)	๑๐,๐๐๐ (งบอบต) หน่วยงานอื่น)	๑๐,๐๐๐ (งบอบต) หน่วยงานอื่น)	๑๐,๐๐๐ (งบอบต) หน่วยงานอื่น)	การเข้าร่วมกิจกรรมของประชาชนตำบลดอนมะนาว	ประชาชนเกิดทุนและปกป้องในสถาบันของชาติ	กองการศึกษา
๑๐	โครงการวันคล้ายวันพระบรมราชสมภพของพระบาทสมเด็จพระบรมชนกาธิเบศร มหาภูมิพลอดุลยเดชมหาราช บรมนาถบพิตร วันชาติ และวันพ่อแห่งชาติ	เพื่อให้ประชาชนได้แสดงออกถึงความจงรักภักดีต่อสถาบันพระมหากษัตริย์	ประชาชนตำบลดอนมะนาว	๕๐,๐๐๐ (งบอบต) หน่วยงานอื่น)	๕๐,๐๐๐ (งบอบต) หน่วยงานอื่น)	๕๐,๐๐๐ (งบอบต) หน่วยงานอื่น)	๕๐,๐๐๐ (งบอบต) หน่วยงานอื่น)	๕๐,๐๐๐ (งบอบต) หน่วยงานอื่น)	การเข้าร่วมกิจกรรมของประชาชนตำบลดอนมะนาว	ประชาชนเกิดทุนและปกป้องในสถาบันของชาติ	กองการศึกษา

**รายละเอียดโครงการพัฒนา**  
**แผนพัฒนาท้องถิ่น (พ.ศ. ๒๕๖๖ – ๒๕๗๐)**  
**องค์การบริหารส่วนตำบลดอนมะนาว**

**ยุทธศาสตร์จังหวัดที่ ๔ การยกระดับคุณภาพชีวิตของประชาชน**

- ยุทธศาสตร์การพัฒนาของ อปท. ในเขตจังหวัดที่ ๓ การยกระดับคุณภาพชีวิตและความปลอดภัยในชีวิตและทรัพย์สิน

**๕. ยุทธศาสตร์การพัฒนาคุณภาพชีวิต ด้านการศึกษาและสาธารณสุข การกีฬาและวัฒนธรรม**

**๕.๓ แผนงานการศาสนา วัฒนธรรมและนันทนาการ**

ที่	โครงการ	วัตถุประสงค์	เป้าหมาย (ผลผลิตของ โครงการ)	งบประมาณและที่มา					ตัวชี้วัด (KPI)	ผลที่คาดว่าจะได้รับ	หน่วยงาน รับผิดชอบ หลัก
				๒๕๖๖ (บาท)	๒๕๖๗ (บาท)	๒๕๖๘ (บาท)	๒๕๖๙ (บาท)	๒๕๗๐ (บาท)			
๑๑	โครงการสืบสาน วัฒนธรรมประเพณีไทย ทรงดำ	เพื่อเป็นการ อนุรักษ์วัฒนธรรม ประเพณีท้องถิ่น	ประชาชนตำบล ดอนมะนาวทุก เพศทุกวัยและ ชาวไทยทรงดำ ถิ่นอื่น ๆ	๕๐,๐๐๐ (งบอบต) หน่วยงานอื่น)	๕๐,๐๐๐ (งบอบต) หน่วยงานอื่น)	๕๐,๐๐๐ (งบอบต) หน่วยงานอื่น)	๕๐,๐๐๐ (งบอบต) หน่วยงานอื่น)	๕๐,๐๐๐ (งบอบต) หน่วยงานอื่น)	การเข้าร่วม กิจกรรมของ ประชาชนตำบล ดอนมะนาว	ประชาชนเทิดทูน และปกป้องใน สถาบันของชาติ	กอง การศึกษาฯ
๑๒	โครงการวันเฉลิมพระ เกียรติวันขึ้นครองราชย์ พระบาทสมเด็จพระ ปรเมนทรรามาธิบดีศรีสิ นทรมหาวิชราลงกรณ พระวชิรเกล้าเจ้าอยู่หัว	เพื่อให้ประชาชน ได้แสดงออกถึง ความจงรักภักดีต่อ สถาบัน พระมหากษัตริย์	๑ ครั้ง	๕๐,๐๐๐ (งบอบต) หน่วยงานอื่น)	๕๐,๐๐๐ (งบอบต) หน่วยงานอื่น)	๕๐,๐๐๐ (งบอบต) หน่วยงานอื่น)	๕๐,๐๐๐ (งบอบต) หน่วยงานอื่น)	๕๐,๐๐๐ (งบอบต) หน่วยงานอื่น)	การเข้าร่วม กิจกรรมของ ประชาชนตำบล ดอนมะนาว	ประชาชนเทิดทูน และปกป้องใน สถาบันของชาติ	กอง การศึกษาฯ
๑๓	โครงการวันปิยะมหาราช	เพื่อรำลึกในพระ มหากษัตริย์ ของ พระบาทสมเด็จพระ จุลจอมเกล้า เจ้าอยู่หัว	๑ ครั้ง	๕๐,๐๐๐ (งบอบต) หน่วยงานอื่น)	๕๐,๐๐๐ (งบอบต) หน่วยงานอื่น)	๕๐,๐๐๐ (งบอบต) หน่วยงานอื่น)	๕๐,๐๐๐ (งบอบต) หน่วยงานอื่น)	๕๐,๐๐๐ (งบอบต) หน่วยงานอื่น)	การเข้าร่วม กิจกรรมของ ประชาชนตำบล ดอนมะนาว	ประชาชนเทิดทูน และปกป้องใน สถาบันของชาติ	กอง การศึกษาฯ

**รายละเอียดโครงการพัฒนา**  
**แผนพัฒนาท้องถิ่น (พ.ศ. ๒๕๖๑ - ๒๕๖๕)**  
**องค์การบริหารส่วนตำบลดอนมะนาว**

**ยุทธศาสตร์จังหวัดที่ ๔ การยกระดับคุณภาพชีวิตของประชาชน**

- ยุทธศาสตร์การพัฒนาของ อปท. ในเขตจังหวัดที่ ๓ การยกระดับคุณภาพชีวิตและความปลอดภัยในชีวิตและทรัพย์สิน

**๕. ยุทธศาสตร์การพัฒนาคุณภาพชีวิต ด้านการศึกษาและสาธารณสุข การกีฬาและวัฒนธรรม**

**๕.๓ แผนงานการศาสนา วัฒนธรรมและนันทนาการ**

ที่	โครงการ	วัตถุประสงค์	เป้าหมาย (ผลผลิตของ โครงการ)	งบประมาณและที่มา					ตัวชี้วัด (KPI)	ผลที่คาดว่าจะ ได้รับ	หน่วยงาน รับผิดชอบ หลัก
				๒๕๖๑ (บาท)	๒๕๖๒ (บาท)	๒๕๖๓ (บาท)	๒๕๖๔ (บาท)	๒๕๖๕ (บาท)			
๑๔	โครงการวัฒนธรรมไทย สายใยชุมชน	เพื่อเป็นการอนุรักษ์ และรักษา ขนบธรรมเนียม ประเพณีท้องถิ่น	๑ ครั้ง	๕๐,๐๐๐ (งบอบต) หน่วยงานอื่น)	๕๐,๐๐๐ (งบอบต) หน่วยงานอื่น)	๕๐,๐๐๐ (งบอบต) หน่วยงานอื่น)	๕๐,๐๐๐ (งบอบต) หน่วยงานอื่น)	๕๐,๐๐๐ (งบอบต) หน่วยงานอื่น)	การเข้าร่วม กิจกรรมของ ประชาชนตำบล ดอนมะนาว	ประชาชนเกิดทุน และปกป้องใน สถาบันของชาติ	กอง การศึกษาฯ
๑๕	โครงการส่งเสริมกิจกรรม ทางพระพุทธศาสนา	เพื่อให้เด็ก เยาวชน และประชาชนตำบล ดอนมะนาวได้ยึด หลักศาสนาในการ ดำเนินชีวิต	เด็กเยาวชน และประชาชน ตำบลดอน มะนาว	-	-	-	-	-	การเข้าร่วม กิจกรรมของเด็ก เยาวชนและ ประชาชนตำบล ดอนมะนาว	เด็ก เยาวชนและ ประชาชนตำบล ดอนมะนาวยึด หลักศาสนาในการ ดำเนินชีวิต	กอง การศึกษาฯ
๑๖	โครงการส่งเสริมคลังสมอง และภูมิปัญญาท้องถิ่น	เพื่อเสริมสร้างแหล่ง เรียนรู้และถ่ายทอด ภูมิปัญญาท้องถิ่น ทางด้านศาสนา ศิลปวัฒนธรรม มา ประยุกต์ในการ พัฒนาคุณภาพชีวิต แก่ครอบครัว ชุมชน และสังคม	เด็ก เยาวชน ประชาชน คณะกรรมการ ศูนย์ วัฒนธรรมไทย สายใยชุมชน ผู้นำชุมชน ผู้บริหาร ท้องถิ่น	-	-	-	-	-	จำนวนผู้เข้าร่วม โครงการ	สามารถเสริมสร้าง แหล่งเรียนรู้และ ถ่ายทอดภูมิ ปัญญาท้องถิ่น ทางด้านศาสนา ศิลปวัฒนธรรม มาประยุกต์ในการ พัฒนาคุณภาพ ชีวิตแก่ครอบครัว ชุมชน และสังคม	กอง การศึกษา ฯ

**รายละเอียดโครงการพัฒนา**  
**แผนพัฒนาท้องถิ่น (พ.ศ. ๒๕๖๖ – ๒๕๗๐)**  
**องค์การบริหารส่วนตำบลดอนมะนาว**

**ยุทธศาสตร์จังหวัดที่ ๔ การยกระดับคุณภาพชีวิตของประชาชน**

- ยุทธศาสตร์การพัฒนาของ อปท. ในเขตจังหวัดที่ ๒ การเสริมสร้างและพัฒนาการท่องเที่ยวโดยการบริหารจัดการทรัพยากรธรรมชาติและสิ่งแวดล้อม

**๕. ยุทธศาสตร์การพัฒนาคุณภาพชีวิต ด้านการศึกษาและสาธารณสุข การกีฬาและวัฒนธรรม**

**๕.๓ แผนงานการศาสนา วัฒนธรรมและนันทนาการ**

ที่	โครงการ	วัตถุประสงค์	เป้าหมาย (ผลผลิตของ โครงการ)	งบประมาณและที่มา					ตัวชี้วัด (KPI)	ผลที่คาดว่าจะ ได้รับ	หน่วยงาน รับผิดชอบ หลัก
				๒๕๖๖ (บาท)	๒๕๖๗ (บาท)	๒๕๖๘ (บาท)	๒๕๖๙ (บาท)	๒๕๗๐ (บาท)			
๑๗	ก่อสร้างบ้านไทยทรงดำ	เพื่อเป็นการ อนุรักษ์วัฒนธรรม	ประชาชนตำบล ดอนมะนาวทุก เพศทุกวัยและ ชาวไทยทรงดำ ถิ่นอื่น ๆ	๑,๕๐๐,๐๐๐ งบอบต/ หน่วยงานอื่น	๑,๕๐๐,๐๐๐ งบอบต/ หน่วยงานอื่น	๑,๕๐๐,๐๐๐ งบอบต/ หน่วยงานอื่น	๑,๕๐๐,๐๐๐ งบอบต/ หน่วยงานอื่น	๑,๕๐๐,๐๐๐ งบอบต/ หน่วยงานอื่น	มีจุดศูนย์รวม ทางวัฒนธรรม	มีจุดศูนย์รวมทาง วัฒนธรรม	กอง การศึกษา
๑๘	โครงการจัดซื้อที่ดินข้าง องค์การบริหารส่วนตำบล ดอนมะนาว หมู่ที่ ๔	เพื่อก่อสร้าง พิพิธภัณฑ์หมู่ที่ ๔	จำนวน ๓ ไร่	๒,๐๐๐,๐๐๐ (งบอบต/ หน่วยงานอื่น)	๒,๐๐๐,๐๐๐ (งบอบต/ หน่วยงานอื่น)	๒,๐๐๐,๐๐๐ (งบอบต/ หน่วยงานอื่น)	๒,๐๐๐,๐๐๐ (งบอบต/ หน่วยงานอื่น)	๒,๐๐๐,๐๐๐ (งบอบต/ หน่วยงานอื่น)	จำนวน ประชาชนที่มี ความรักและ หวงแหนใน วัฒนธรรม ท้องถิ่น	มีพื้นที่ก่อสร้าง พิพิธภัณฑ์ และ ประชาชนได้ เรียนรู้วัฒนธรรม ท้องถิ่น	กอง การศึกษาฯ
๑๙	โครงการถมที่ดินบริเวณ ข้างองค์การบริหารส่วน ตำบลดอนมะนาว หมู่ที่ ๔	เพื่อก่อสร้าง พิพิธภัณฑ์หมู่ที่ ๔	จำนวน ๓ ไร่	๑,๐๐๐,๐๐๐ (งบอบต/ หน่วยงานอื่น)	๑,๐๐๐,๐๐๐ (งบอบต/ หน่วยงานอื่น)	๑,๐๐๐,๐๐๐ (งบอบต/ หน่วยงานอื่น)	๑,๐๐๐,๐๐๐ (งบอบต/ หน่วยงานอื่น)	๑,๐๐๐,๐๐๐ (งบอบต/ หน่วยงานอื่น)	จำนวน ประชาชนที่มี ความรักและ หวงแหนใน วัฒนธรรม ท้องถิ่น	มีพื้นที่ก่อสร้าง พิพิธภัณฑ์ และ ประชาชนได้ เรียนรู้วัฒนธรรม ท้องถิ่น	กอง การศึกษา

**รายละเอียดโครงการพัฒนา**  
**แผนพัฒนาท้องถิ่น (พ.ศ. ๒๕๖๖ – ๒๕๗๐)**  
**องค์การบริหารส่วนตำบลดอนมะนาว**

**ยุทธศาสตร์จังหวัดที่ ๔ การยกระดับคุณภาพชีวิตของประชาชน**

- ยุทธศาสตร์การพัฒนาของ อปท. ในเขตจังหวัดที่ ๒ การเสริมสร้างและพัฒนาการท่องเที่ยวโดยการบริหารจัดการทรัพยากรธรรมชาติและสิ่งแวดล้อม

**๕. ยุทธศาสตร์การพัฒนาคุณภาพชีวิต ด้านการศึกษาและสาธารณสุข การกีฬาและวัฒนธรรม**

**๕.๓ แผนงานการศาสนา วัฒนธรรมและนันทนาการ**

ที่	โครงการ	วัตถุประสงค์	เป้าหมาย (ผลผลิตของ โครงการ)	งบประมาณและที่มา					ตัวชี้วัด (KPI)	ผลที่คาดว่าจะได้รับ	หน่วยงาน รับผิดชอบ หลัก
				๒๕๖๖ (บาท)	๒๕๖๗ (บาท)	๒๕๖๘ (บาท)	๒๕๖๙ (บาท)	๒๕๗๐ (บาท)			
๒๐	ก่อสร้างซุ้มประตูใน เขตตำบลดอนมะนาว	เพื่อเป็นการส่งเสริมการ ท่องเที่ยว	กว้าง ๑๐ เมตร สูง ๖ เมตร	๔,๕๐๐,๐๐๐ (งบอบต./ หน่วยงานอื่น)	๔,๕๐๐,๐๐๐ (งบอบต./ หน่วยงานอื่น)	๔,๕๐๐,๐๐๐ (งบอบต./ หน่วยงานอื่น)	๔,๕๐๐,๐๐๐ (งบอบต./ หน่วยงานอื่น)	๔,๕๐๐,๐๐๐ (งบอบต./ หน่วยงานอื่น)	จำนวน นักท่องเที่ยวที่ เข้ามาเที่ยวใน ตำบลดอน มะนาว	สามารถส่งเสริม การท่องเที่ยวได้ และมีนักท่องเที่ยว เข้ามาเที่ยวใน ตำบลดอนมะนาว	กอง การศึกษา
๒๑	โครงการอบรมและ ศึกษาดูงานด้าน พระพุทธศาสนาและ การบำรุงรักษา ศิลปวัฒนธรรมอันดี งามของท้องถิ่น	เพื่อส่งเสริมเพิ่มพูน ความรู้ ความเข้าใจ ทางด้านประวัติความเป็นมาของ ศิลปวัฒนธรรมและ ศาสนสถานของไทยเป็น อย่างดี เพื่อตระหนักถึงคุณค่า ของการมีสถาบันศาสนา และสืบสานศาสนาพุทธ ซึ่งเป็นวัฒนธรรม ประเพณีไทยอันดีงามที่ อยู่คู่บ้านเมืองมานานให้ คงอยู่ตลอดไป	ผู้สูงอายุ เด็ก เยาวชน และ ประชาชน ตำบลดอน มะนาว จำนวน ๗ หมู่บ้าน	๒๕๐,๐๐๐ (งบอบต./ หน่วยงานอื่น)	๒๕๐,๐๐๐ (งบอบต./ หน่วยงานอื่น)	๒๕๐,๐๐๐ (งบอบต./ หน่วยงานอื่น)	๒๕๐,๐๐๐ (งบอบต./ หน่วยงานอื่น)	๒๕๐,๐๐๐ (งบอบต./ หน่วยงานอื่น)	จำนวน ผู้เข้าร่วม โครงการ	ผู้เข้าร่วมโครงการ มีความรู้ความ เข้าใจทางด้าน ประวัติความเป็นมาของ ศิลปวัฒนธรรม และศาสนสถาน ของไทยเป็นอย่างดี	กอง การศึกษา

รายละเอียดโครงการพัฒนา  
แผนพัฒนาท้องถิ่น (พ.ศ. ๒๕๖๖ - ๒๕๗๐)  
องค์การบริหารส่วนตำบลดอนมะนาว

ยุทธศาสตร์จังหวัดที่ ๔ การยกระดับคุณภาพชีวิตของประชาชน

- ยุทธศาสตร์การพัฒนาของ อปท. ในเขตจังหวัดที่ ๓ การยกระดับคุณภาพชีวิตและความปลอดภัยในชีวิตและทรัพย์สิน

๕. ยุทธศาสตร์ด้านการพัฒนาคุณภาพชีวิต ด้านการศึกษาและสาธารณสุข การกีฬาและวัฒนธรรม

๕.๔ แผนงานสังคมสงเคราะห์

ที่	โครงการ	วัตถุประสงค์	เป้าหมาย (ผลผลิตของ โครงการ)	งบประมาณและที่มา					ตัวชี้วัด (KPI)	ผลที่คาดว่าจะ ได้รับ	หน่วยงาน รับผิดชอบ หลัก
				๒๕๖๖ (บาท)	๒๕๖๗ (บาท)	๒๕๖๘ (บาท)	๒๕๖๙ (บาท)	๒๕๗๐ (บาท)			
๑	โครงการดอนมะนาว ส่งเสริมการออกกำลังกาย ภายในชุมชน	เพื่อส่งเสริมให้ ประชาชนออก กำลังกายอย่าง สม่ำเสมอ	ประชาชน ตำบลดอน มะนาว ๗ หมู่ กลุ่มแม่บ้าน อสม. ศพด.ดอน มะนาว	๓๐,๐๐๐ (งบอบต./ หน่วยงานอื่น)	๓๐,๐๐๐ (งบอบต./ หน่วยงานอื่น)	๓๐,๐๐๐ (งบอบต./ หน่วยงานอื่น)	๓๐,๐๐๐ (งบอบต./ หน่วยงานอื่น)	๓๐,๐๐๐ (งบอบต./ หน่วยงานอื่น)	ประชาชนตำบล ดอนมะนาวมี สุขภาพแข็งแรง	ประชาชนตำบล ดอนมะนาวมี สุขภาพแข็งแรง	กอง สาธารณสุข โดย สปสช.
๒	โครงการป้องกันและแก้ไข ปัญหากรณีเกิดโรคระบาด หรือภัยพิบัติฉุกเฉินใน พื้นที่	เพื่อป้องกันและ แก้ไขปัญหาใน กรณีที่เกิดโรค ระบาดหรือภัย พิบัติในพื้นที่ใน กรณีที่ไม่ได้ตั้ง งบประมาณ	ประชาชนใน พื้นที่ตำบล ดอนมะนาว	๓๐,๐๐๐ (งบอบต./ หน่วยงานอื่น)	๓๐,๐๐๐ (งบอบต./ หน่วยงานอื่น)	๓๐,๐๐๐ (งบอบต./ หน่วยงานอื่น)	๓๐,๐๐๐ (งบอบต./ หน่วยงานอื่น)	๓๐,๐๐๐ (งบอบต./ หน่วยงานอื่น)	ประชาชนใน พื้นที่ตำบล ดอนมะนาวมี คุณภาพชีวิตที่ดี	ประชาชนในพื้นที่ ตำบล ดอน มะนาวมีคุณภาพ ชีวิตที่ดี	กอง สาธารณสุข โดย สปสช.
๓	โครงการสุขภาพสบายใจ ในวัยผู้สูงอายุ	เพื่อเป็นการใช้ เวลาว่างให้เกิด ประโยชน์	ผู้สูงอายุตำบล ดอนมะนาว	๑๐๐,๐๐๐ (งบอบต.)	๑๐๐,๐๐๐ (งบอบต.)	๑๐๐,๐๐๐ (งบอบต.)	๑๐๐,๐๐๐ (งบอบต.)	๑๐๐,๐๐๐ (งบอบต.)	ผู้สูงอายุตำบล ดอนมะนาว มี คุณภาพชีวิตที่ดี	ผู้สูงอายุมี สุขภาพจิตใจ ที่ดี	สำนักปลัด

รายละเอียดโครงการพัฒนา  
แผนพัฒนาท้องถิ่น (พ.ศ. ๒๕๖๖ – ๒๕๗๐)  
องค์การบริหารส่วนตำบลดอนมะนาว

ยุทธศาสตร์จังหวัดที่ ๔ การยกระดับคุณภาพชีวิตของประชาชน

- ยุทธศาสตร์การพัฒนาของ อปท. ในเขตจังหวัดที่ ๓ การยกระดับคุณภาพชีวิตและความปลอดภัยในชีวิตและทรัพย์สิน

๕. ยุทธศาสตร์ด้านการพัฒนาคุณภาพชีวิต ด้านการศึกษาและสาธารณสุข การกีฬาและวัฒนธรรม

๕.๔ แผนงานสังคมสงเคราะห์

ที่	โครงการ	วัตถุประสงค์	เป้าหมาย (ผลผลิตของ โครงการ)	งบประมาณและที่มา					ตัวชี้วัด (KPI)	ผลที่คาดว่าจะ ได้รับ	หน่วยงาน รับผิดชอบ หลัก
				๒๕๖๖ (บาท)	๒๕๖๗ (บาท)	๒๕๖๘ (บาท)	๒๕๖๙ (บาท)	๒๕๗๐ (บาท)			
๔	โครงการส่งเสริมคุณธรรม จริยธรรมเพื่อพัฒนา คุณภาพชีวิตผู้สูงอายุ	เพื่อเป็นการใช้ เวลาว่างให้เกิด ประโยชน์	ผู้สูงอายุตำบล ดอนมะนาว	๒๐๐,๐๐๐ (งบอบต.) หน่วยงานอื่น)	๒๐๐,๐๐๐ (งบอบต.) หน่วยงานอื่น)	๒๐๐,๐๐๐ (งบอบต.) หน่วยงานอื่น)	๒๐๐,๐๐๐ (งบอบต.) หน่วยงานอื่น)	๒๐๐,๐๐๐ (งบอบต.) หน่วยงานอื่น)	ผู้สูงอายุตำบล ดอนมะนาว มี คุณภาพชีวิตที่ดี	ผู้สูงอายุมี สุขภาพจิตใจ ที่ดี	สำนักปลัด
๕	โครงการเฝ้าระวังป้องกัน และแก้ไขปัญหาความ รุนแรงในครอบครัว	เพื่อให้บุคคลใน ครอบครัว ผู้นำ ชุมชน ผู้นำสตรี ผู้นำกลุ่มต่างๆและ ประชาชนรับรู้ถึง โทษทัณฑ์ และ ความคุ้มครองทาง กฎหมาย	๑๔๐ คน	๑๑,๐๐๐ (งบอบต./ หน่วยงานอื่น)	๑๑,๐๐๐ (งบอบต./ หน่วยงานอื่น)	๑๑,๐๐๐ (งบอบต./ หน่วยงานอื่น)	๑๑,๐๐๐ (งบอบต./ หน่วยงานอื่น)	๑๑,๐๐๐ (งบอบต./ หน่วยงานอื่น)	จำนวนผู้เข้าร่วม โครงการ	ผู้เข้าร่วมโครงการ ที่ความรู้ ความ เข้าใจ และเห็น ความสำคัญของ ปัญหาความ รุนแรงต่อเด็ก สตรี และบุคคลใน ครอบครัว	สำนักปลัด
๖	โครงการพัฒนา ส่งเสริม ศักยภาพผู้ด้อยโอกาส ตำบลดอนมะนาว	เพื่อให้ ผู้ด้อยโอกาสใน พื้นที่ตำบลดอน มะนาวได้เข้าถึง สิทธิ เข้าถึงการ บริการจาก หน่วยงานภาครัฐ อย่างทั่วถึง	ผู้ด้อยโอกาส ทั้ง ๗ หมู่บ้าน จำนวน ๑๐๐ คน	๑๕,๐๐๐ (งบอบต.) หน่วยงานอื่น)	๑๕,๐๐๐ (งบอบต.) หน่วยงานอื่น)	๑๕,๐๐๐ (งบอบต.) หน่วยงานอื่น)	๑๕,๐๐๐ (งบอบต.) หน่วยงานอื่น)	๑๕,๐๐๐ (งบอบต.) หน่วยงานอื่น)	จำนวนผู้เข้าร่วม โครงการ	ผู้ด้อยโอกาสใน พื้นที่ตำบลดอน มะนาวได้เข้าถึง การบริการจาก หน่วยงานภาครัฐ อย่างทั่วถึง	สำนักปลัด

รายละเอียดโครงการพัฒนา  
แผนพัฒนาท้องถิ่น (พ.ศ. ๒๕๖๖ - ๒๕๗๐)  
องค์การบริหารส่วนตำบลดอนมะนาว

ยุทธศาสตร์จังหวัดที่ ๔ การยกระดับคุณภาพชีวิตของประชาชน

- ยุทธศาสตร์การพัฒนาของ อปท. ในเขตจังหวัดที่ ๓ การยกระดับคุณภาพชีวิตและความปลอดภัยในชีวิตและทรัพย์สิน

๕. ยุทธศาสตร์ด้านการพัฒนาคุณภาพชีวิต ด้านการศึกษาและสาธารณสุข การกีฬาและวัฒนธรรม

๕.๔ แผนงานสังคมสงเคราะห์

ที่	โครงการ	วัตถุประสงค์	เป้าหมาย (ผลผลิตของ โครงการ)	งบประมาณและที่มา					ตัวชี้วัด (KPI)	ผลที่คาดว่าจะ ได้รับ	หน่วยงาน รับผิดชอบ หลัก
				๒๕๖๖ (บาท)	๒๕๖๗ (บาท)	๒๕๖๘ (บาท)	๒๕๖๙ (บาท)	๒๕๗๐ (บาท)			
๗	โครงการห่วงใยเสริมสร้าง กำลังใจให้คนพิการ ตำบล ดอนมะนาว	เพื่อดูแลผู้ที่มีปัญหา ด้านสุขภาพ ทั้งด้าน ร่างกาย จิตใจ สังคม และให้มีการ ช่วยเหลือตามสภาพ ปัญหา	จำนวน ๖๕ คน	-	-	-	-	-	จำนวนผู้เข้าร่วม โครงการ	ผู้พิการและ ผู้ด้อยโอกาส กลุ่ม เสี่ยง ได้รับการ ดูแลอย่างต่อเนื่อง แบบองค์รวม	กอง สาธารณสุข
๘	โครงการปรับเปลี่ยน พฤติกรรมเพื่อสุขภาพ ผู้สูงอายุ	เพื่อให้ผู้สูงอายุมี ความรู้และทักษะใน การออกกำลังกาย	ประชาชนและ ผู้สูงอายุ ๗ หมู่บ้าน	-	-	-	-	-	จำนวนผู้เข้าร่วม โครงการ	ผู้สูงอายุได้รับ ความรู้เรื่อง การ ออกกำลังกาย การดูแลสุขภาพ อย่างถูก สุขลักษณะ	กอง สาธารณสุข
๙	โครงการผู้สูงอายุทำได้	เพื่อให้ผู้สูงอายุไม่ เหงา รู้สึกผ่อนคลาย มีกิจกรรมทำร่วมกับ เพื่อนๆผู้สูงอายุ	ผู้สูงอายุทั้ง ๗ หมู่บ้าน หมู่ละ ๑๐- ๑๕ คนจำนวน ๑๐๐ คน	๔๐,๐๐๐ (งบอบต.) หน่วยงานอื่น)	๔๐,๐๐๐ (งบอบต.) หน่วยงานอื่น)	๔๐,๐๐๐ (งบอบต.) หน่วยงานอื่น)	๔๐,๐๐๐ (งบอบต.) หน่วยงานอื่น)	๔๐,๐๐๐ (งบอบต.) หน่วยงานอื่น)	จำนวนผู้เข้าร่วม โครงการ	ผู้สูงอายุได้ใช้เวลา ว่างให้เกิด ประโยชน์ ได้ทำ กิจกรรมร่วมกับผู้ สูงอายุคนอื่นๆ	กอง สาธารณสุข

รายละเอียดโครงการพัฒนา  
แผนพัฒนาท้องถิ่น (พ.ศ. ๒๕๖๖ - ๒๕๗๐)  
องค์การบริหารส่วนตำบลคอนมะนาว

ยุทธศาสตร์จังหวัดที่ ๔ การยกระดับคุณภาพชีวิตของประชาชน

- ยุทธศาสตร์การพัฒนาของ อปท. ในเขตจังหวัดที่ ๓ การยกระดับคุณภาพชีวิตและความปลอดภัยในชีวิตและทรัพย์สิน

๕. ยุทธศาสตร์ด้านการพัฒนาคุณภาพชีวิต ด้านการศึกษาและสาธารณสุข การกีฬาและวัฒนธรรม

๕.๔ แผนงานสังคมสงเคราะห์

ที่	โครงการ	วัตถุประสงค์	เป้าหมาย (ผลผลิตของ โครงการ)	งบประมาณและที่มา					ตัวชี้วัด (KPI)	ผลที่คาดว่าจะ ได้รับ	หน่วยงาน รับผิดชอบ หลัก
				๒๕๖๖ (บาท)	๒๕๖๗ (บาท)	๒๕๖๘ (บาท)	๒๕๖๙ (บาท)	๒๕๗๐ (บาท)			
๑๐	โครงการดำเนินงานด้านการส่งเสริมสุขภาพผู้สูงอายุ	เพื่อดูแลผู้ที่มีปัญหาด้านสุขภาพทั้งด้านร่างกายจิตใจ สังคมและให้มีการช่วยเหลือตามสภาพปัญหา	จำนวน ๑๕๓ คน	๒๐,๐๐๐ (งบอบต/ หน่วยงานอื่น)	๒๐,๐๐๐ (งบอบต/ หน่วยงานอื่น)	๒๐,๐๐๐ (งบอบต/ หน่วยงานอื่น)	๒๐,๐๐๐ (งบอบต/ หน่วยงานอื่น)	๒๐,๐๐๐ (งบอบต/ หน่วยงานอื่น)	จำนวนผู้เข้าร่วมโครงการ	สามารถเพิ่มพูนความรู้และส่งเสริมสุขภาพผู้สูงอายุ โดยใช้ครอบครัว สถานบริการสาธารณสุข วัดชมรมและชุมชนมีส่วนร่วมในการพัฒนา	กอง สาธารณสุข
๑๑	โครงการฝึกอบรมอาชีพระยะสั้นสำหรับผู้พิการ/ผู้ดูแลเพื่อยกระดับคุณภาพชีวิต	เพื่อจัดการฝึกอบรมอาชีพที่เหมาะสมกับคนพิการในท้องถิ่น	คนพิการ/ ผู้ดูแลคน พิการ จำนวน ๕๐ คน	๒๐,๐๐๐ (งบอบต/ หน่วยงานอื่น)	๒๐,๐๐๐ (งบอบต/ หน่วยงานอื่น)	๒๐,๐๐๐ (งบอบต/ หน่วยงานอื่น)	๒๐,๐๐๐ (งบอบต/ หน่วยงานอื่น)	๒๐,๐๐๐ (งบอบต/ หน่วยงานอื่น)	จำนวนผู้เข้าร่วมโครงการ	ผู้พิการและผู้ดูแลที่เข้าร่วมโครงการมีความรู้ความสามารถนำไปประกอบอาชีพได้	กอง สาธารณสุข

รายละเอียดโครงการพัฒนา  
แผนพัฒนาท้องถิ่น (พ.ศ. ๒๕๖๖ - ๒๕๗๐)  
องค์การบริหารส่วนตำบลดอนมะนาว

ยุทธศาสตร์จังหวัดที่ ๔ การยกระดับคุณภาพชีวิตของประชาชน

- ยุทธศาสตร์การพัฒนาของ อปท. ในเขตจังหวัดที่ ๓ การยกระดับคุณภาพชีวิตและความปลอดภัยในชีวิตและทรัพย์สิน

๕. ยุทธศาสตร์ด้านการพัฒนาคุณภาพชีวิต ด้านการศึกษาและสาธารณสุข การกีฬาและวัฒนธรรม

๕.๔ แผนงานสังคมสงเคราะห์

ที่	โครงการ	วัตถุประสงค์	เป้าหมาย (ผลผลิตของ โครงการ)	งบประมาณและที่มา					ตัวชี้วัด (KPI)	ผลที่คาดว่าจะ ได้รับ	หน่วยงาน รับผิดชอบ หลัก
				๒๕๖๖ (บาท)	๒๕๖๗ (บาท)	๒๕๖๘ (บาท)	๒๕๖๙ (บาท)	๒๕๗๐ (บาท)			
๑๒	โครงการสงเคราะห์ผู้ด้อยโอกาสและคนไร้ที่พึ่ง	เพื่ออบรมให้ความรู้แก่ผู้ด้อยโอกาสและคนไร้ที่พึ่งและผู้ที่เกี่ยวข้องให้มีความรู้เรื่องการส่งเสริมและสนับสนุนการพัฒนาด้านสุขภาพของผู้ด้อยโอกาส คนไร้ที่พึ่ง	ผู้สูงอายุ คนพิการผู้ด้อยโอกาส ผู้นำชุมชน ผู้บริหาร	-	-	-	-	-	จำนวนผู้เข้าร่วมโครงการ	ผู้สูงอายุและผู้ที่เกี่ยวข้องได้รับความรู้เกี่ยวกับการส่งเสริมและสนับสนุนการพัฒนาด้านสุขภาพของผู้ด้อยโอกาส/คนไร้ที่พึ่ง	กองสาธารณสุข
๑๓	โครงการอบรมให้ความรู้โรคติดต่อ	เพื่อให้ประชาชนได้รับความรู้เรื่องโรคติดต่อ โรคไม่ติดต่อ และสามารถดูแลป้องกันตนเองได้	ประชาชนทั่วไป หมู่ที่ ๓.๑ - ๗ ตำบลดอนมะนาว	๒๐,๐๐๐ (งบอบต/ หน่วยงานอื่น)	๒๐,๐๐๐ (งบอบต/ หน่วยงานอื่น)	๒๐,๐๐๐ (งบอบต/ หน่วยงานอื่น)	๒๐,๐๐๐ (งบอบต/ หน่วยงานอื่น)	๒๐,๐๐๐ (งบอบต/ หน่วยงานอื่น)	จำนวนผู้เข้าร่วมโครงการ	ประชาชนมีความรู้เรื่องโรคติดต่อ โรคไม่ติดต่อ และสามารถดูแลตนเองได้	กองสาธารณสุข

รายละเอียดโครงการพัฒนา  
แผนพัฒนาท้องถิ่น (พ.ศ. ๒๕๖๖ – ๒๕๗๐)  
องค์การบริหารส่วนตำบลดอนมะนาว

ยุทธศาสตร์จังหวัดที่ ๔ การยกระดับคุณภาพชีวิตของประชาชน

- ยุทธศาสตร์การพัฒนาของ อปท. ในเขตจังหวัดที่ ๓ การยกระดับคุณภาพชีวิตและความปลอดภัยในชีวิตและทรัพย์สิน

๕. ยุทธศาสตร์ด้านการพัฒนาคุณภาพชีวิต ด้านการศึกษาและสาธารณสุข การกีฬาและวัฒนธรรม

๕.๔ แผนงานสังคมสงเคราะห์

ที่	โครงการ	วัตถุประสงค์	เป้าหมาย (ผลผลิต ของ โครงการ)	งบประมาณและที่มา					ตัวชี้วัด (KPI)	ผลที่คาดว่าจะได้รับ	หน่วยงาน รับผิดชอบ หลัก
				๒๕๖๖ (บาท)	๒๕๖๗ (บาท)	๒๕๖๘ (บาท)	๒๕๖๙ (บาท)	๒๕๗๐ (บาท)			
๑๔	โครงการเสริมสร้างคุณค่าผู้สูงวัยใส่ใจสุขภาพ	เพื่อให้ความรู้ด้านสุขภาพแก่ผู้สูงอายุให้สามารถดำรงชีวิตได้	หมู่ ๑ – ๗	๓๐,๐๐๐ (งบอบต./ หน่วยงานอื่น)	๓๐,๐๐๐ (งบอบต./ หน่วยงานอื่น)	๓๐,๐๐๐ (งบอบต./ หน่วยงานอื่น)	๓๐,๐๐๐ (งบอบต./ หน่วยงานอื่น)	๓๐,๐๐๐ (งบอบต./ หน่วยงานอื่น)	ร้อยละ ๘๐ ของผู้สูงอายุมีสุขภาพที่ดี	ผู้สูงอายุได้รับความรู้ด้านสุขภาพสามารถดำเนินชีวิตได้อย่างมีความสุข	สำนักปลัด
๑๕	โครงการพัฒนาสตรีและเสริมสร้างความเข้มแข็งของครอบครัว	เพื่อเสริมสร้างศักยภาพของสตรีให้มีประสิทธิภาพ	หมู่ ๑ – ๗	๑๐,๐๐๐ (งบอบต./ หน่วยงานอื่น)	๑๐,๐๐๐ (งบอบต./ หน่วยงานอื่น)	๑๐,๐๐๐ (งบอบต./ หน่วยงานอื่น)	๑๐,๐๐๐ (งบอบต./ หน่วยงานอื่น)	๑๐,๐๐๐ (งบอบต./ หน่วยงานอื่น)	ร้อยละ ๘๐ ของจำนวนผู้เข้าร่วมโครงการ	สตรีมีความรู้มีศักยภาพมากขึ้น	สำนักปลัด
๑๖	โครงการพัฒนางานสภาเด็กและเยาวชนตำบลดอนมะนาว	เพื่อให้สภาเด็กและเยาวชนทำกิจกรรมร่วมกัน	หมู่ ๑ – ๗	๒๐,๐๐๐ (งบอบต./ หน่วยงานอื่น)	๒๐,๐๐๐ (งบอบต./ หน่วยงานอื่น)	๒๐,๐๐๐ (งบอบต./ หน่วยงานอื่น)	๒๐,๐๐๐ (งบอบต./ หน่วยงานอื่น)	๒๐,๐๐๐ (งบอบต./ หน่วยงานอื่น)	ร้อยละ ๘๐ ของจำนวนผู้เข้าร่วมโครงการ	สภาเด็กและเยาวชนได้ทำกิจกรรมร่วมกัน	สำนักปลัด
๑๗	โครงการฝึกอบรมอาชีพสำหรับคนพิการ การทำลูกประคบ ยาหม่อง พิมเสนน้ำ	เพื่อให้คนพิการ ผู้ดูแลคนพิการได้ฝึกอาชีพ เพื่อนำไปพัฒนาสร้างรายได้ให้กับครอบครัวได้	ผู้พิการและผู้ดูแลตำบลดอนมะนาว จำนวน ๖๐ คน	๓๐,๐๐๐ (งบอบต./ หน่วยงานอื่น)	๓๐,๐๐๐ (งบอบต./ หน่วยงานอื่น)	๓๐,๐๐๐ (งบอบต./ หน่วยงานอื่น)	๓๐,๐๐๐ (งบอบต./ หน่วยงานอื่น)	๓๐,๐๐๐ (งบอบต./ หน่วยงานอื่น)	ร้อยละ ๘๐ ของจำนวนผู้เข้าร่วมโครงการ	ผู้พิการและผู้ดูแลมีความรู้ในการทำ พิมเสนน้ำ ยาหม่อง ลูกประคบ และสามารถสร้างรายได้ให้กับครัวเรือนได้	สำนักปลัด

รายละเอียดโครงการพัฒนา  
แผนพัฒนาท้องถิ่น (พ.ศ. ๒๕๖๖ - ๒๕๗๐)  
องค์การบริหารส่วนตำบลดอนมะนาว

ยุทธศาสตร์จังหวัดที่ ๔ การยกระดับคุณภาพชีวิตของประชาชน

- ยุทธศาสตร์การพัฒนาของ อปท. ในเขตจังหวัดที่ ๓ การยกระดับคุณภาพชีวิตและความปลอดภัยในชีวิตและทรัพย์สิน

๕. ยุทธศาสตร์ด้านการพัฒนาคุณภาพชีวิต ด้านการศึกษาและสาธารณสุข การกีฬาและวัฒนธรรม

๕.๔ แผนงานสังคมสงเคราะห์

ที่	โครงการ	วัตถุประสงค์	เป้าหมาย (ผลผลิตของ โครงการ)	งบประมาณและที่มา					ตัวชี้วัด (KPI)	ผลที่คาดว่าจะ ได้รับ	หน่วยงาน รับผิดชอบ หลัก
				๒๕๖๖ (บาท)	๒๕๖๗ (บาท)	๒๕๖๘ (บาท)	๒๕๖๙ (บาท)	๒๕๗๐ (บาท)			
๑๘	โครงการเสริมสร้าง กำลังใจฟื้นฟูสมรรถภาพ คนพิการ	เพื่อให้คนพิการ สามารถดูแล สุขภาพและแก้ไข ปัญหาสุขภาพด้วย ตนเอง	ผู้พิการและ ผู้ดูแลตำบลดอน มะนาวจำนวน ๑๐๐ คน	๒๐,๐๐๐ (งบอบต./ หน่วยงานอื่น)	๒๐,๐๐๐ (งบอบต./ หน่วยงานอื่น)	๒๐,๐๐๐ (งบอบต./ หน่วยงานอื่น)	๒๐,๐๐๐ (งบอบต./ หน่วยงานอื่น)	๒๐,๐๐๐ (งบอบต./ หน่วยงานอื่น)	ร้อยละ ๘๐ ของ จำนวนผู้เข้าร่วม โครงการ	ผู้พิการสามารถ ดูแลสุขภาพและ แก้ไขสุขภาพด้วย ตนเองได้	สำนักปลัด
๑๙	โครงการแม่บ้านยุคใหม่ใส่ใจ ปัญหาชีวิตวัยเรื้อรัง	เพื่อปลูกฝังให้กลุ่ม สตรี แม่บ้านและ ประชาชนทั่วไป รู้ แนวทางการ ดำรงชีวิตตามวิถี สังคมไทยบน พื้นฐาน เศรษฐกิจ พอเพียง	กลุ่มสตรี แม่บ้านและ ประชาชนทั่วไป จำนวน ๓๐ คน	๒๐,๐๐๐ (งบอบต./ หน่วยงานอื่น)	๒๐,๐๐๐ (งบอบต./ หน่วยงานอื่น)	๒๐,๐๐๐ (งบอบต./ หน่วยงานอื่น)	๒๐,๐๐๐ (งบอบต./ หน่วยงานอื่น)	๒๐,๐๐๐ (งบอบต./ หน่วยงานอื่น)	ร้อยละ ๘๐ ของ จำนวนผู้เข้าร่วม โครงการ	ผู้เข้าร่วมโครงการ รู้แนวทางการ ดำรงชีวิตตามวิถี สังคมไทยบน พื้นฐานเศรษฐกิจ พอเพียง	สำนักปลัด
๒๐	โครงการส่งเสริมสุขภาพ สตรีตำบลดอนมะนาว	เพื่อเสริมสร้างเจต คติด้านสุขภาพ และสิทธิอนามัย เจริญพันธุ์สตรี	แกนนำกลุ่มสตรี ตำบลดอน มะนาว ๕๐ คน และอาสาสมัคร สาธารณสุข ๒๐ คน	๓๐,๐๐๐ (งบอบต./ หน่วยงานอื่น)	๓๐,๐๐๐ (งบอบต./ หน่วยงานอื่น)	๓๐,๐๐๐ (งบอบต./ หน่วยงานอื่น)	๓๐,๐๐๐ (งบอบต./ หน่วยงานอื่น)	๓๐,๐๐๐ (งบอบต./ หน่วยงานอื่น)	ร้อยละ ๘๐ ของ จำนวนผู้เข้าร่วม โครงการ	ผู้เข้าร่วมโครงการ มีความรู้ความ เข้าใจในเรื่อง สุขภาพของสตรี	สำนักปลัด

รายละเอียดโครงการพัฒนา  
แผนพัฒนาท้องถิ่น (พ.ศ. ๒๕๖๖ – ๒๕๗๐)  
องค์การบริหารส่วนตำบลคอนมะนาว

ยุทธศาสตร์จังหวัดที่ ๔ การยกระดับคุณภาพชีวิตของประชาชน

- ยุทธศาสตร์การพัฒนาของ อปท. ในเขตจังหวัดที่ ๓ การยกระดับคุณภาพชีวิตและความปลอดภัยในชีวิตและทรัพย์สิน

๕. ยุทธศาสตร์ด้านการพัฒนาคุณภาพชีวิต ด้านการศึกษาและสาธารณสุข การกีฬาและวัฒนธรรม

๕.๔ แผนงานสังคมสงเคราะห์

ที่	โครงการ	วัตถุประสงค์	เป้าหมาย (ผลผลิตของ โครงการ)	งบประมาณและที่มา					ตัวชี้วัด (KPI)	ผลที่คาดว่าจะ ได้รับ	หน่วยงาน รับผิดชอบ หลัก
				๒๕๖๖ (บาท)	๒๕๖๗ (บาท)	๒๕๖๘ (บาท)	๒๕๖๙ (บาท)	๒๕๗๐ (บาท)			
๒๑	โครงการครอบครัว สัมพันธ์สานสายใยรัก	เพื่อให้สมาชิกใน ครอบครัวเข้าใจ บทบาทและหน้าที่ ของแต่ละคนใน ครอบครัวเพื่อ พัฒนาคุณภาพชีวิต ของแต่ละครอบครัว ให้มีคุณค่าที่ดี	เด็กและ เยาวชนพร้อม ทั้งผู้ปกครอง ของเด็ก เยาวชน จำนวน ๑๐๐ คน	๓๐,๐๐๐ (งบอบต./ หน่วยงานอื่น)	๓๐,๐๐๐ (งบอบต./ หน่วยงานอื่น)	๓๐,๐๐๐ (งบอบต./ หน่วยงานอื่น)	๓๐,๐๐๐ (งบอบต./ หน่วยงานอื่น)	๓๐,๐๐๐ (งบอบต./ หน่วยงานอื่น)	ร้อยละ ๘๐ ของ จำนวนผู้เข้าร่วม โครงการ	ผู้เข้าร่วมโครงการ ได้เรียนรู้เข้าใจ บทบาทหน้าที่ของ แต่ละคนและ สามารถพัฒนา คุณภาพชีวิตให้ดี ขึ้นได้	สำนักปลัด
๒๒	โครงการป้องกันและแก้ไข ปัญหาความรุนแรงต่อเด็ก สตรี และบุคคลใน ครอบครัว	เพื่อให้ผู้นำชุมชน กลุ่มสตรี และ ประชาชนทั่วไปได้มี ความรู้ ความเข้าใจ เกี่ยวกับพ.ร.บ. คุ้มครองผู้กระทำ ด้วยความรุนแรงใน ครอบครัว พ.ศ. ๒๕๕๐	แกนนำกลุ่ม สตรี ๒๐ คน อสม.๒๐ คน ผู้นำชุมชน ๒๐ คน เด็กและ เยาวชน ๒๐ คน	-	-	-	-	-	ร้อยละ ๘๐ ของ จำนวนผู้เข้าร่วม โครงการ	ผู้เข้าร่วมโครงการ มีความรู้ ความ เข้าใจ เกี่ยวกับ พ.ร.บ.คุ้มครอง ผู้กระทำความ รุนแรงใน ครอบครัว พ.ศ. ๒๕๕๐	สำนักปลัด

รายละเอียดโครงการพัฒนา  
แผนพัฒนาท้องถิ่น (พ.ศ. ๒๕๖๖ – ๒๕๗๐)  
องค์การบริหารส่วนตำบลคอนมะนาว

ยุทธศาสตร์จังหวัดที่ ๔ การยกระดับคุณภาพชีวิตของประชาชน

- ยุทธศาสตร์การพัฒนาของ อปท. ในเขตจังหวัดที่ ๓ การยกระดับคุณภาพชีวิตและความปลอดภัยในชีวิตและทรัพย์สิน

๕. ยุทธศาสตร์ด้านการพัฒนาคุณภาพชีวิต ด้านการศึกษาและสาธารณสุข การกีฬาและวัฒนธรรม

๕.๔ แผนงานสังคมสงเคราะห์

ที่	โครงการ	วัตถุประสงค์	เป้าหมาย (ผลผลิตของ โครงการ)	งบประมาณและที่มา					ตัวชี้วัด (KPI)	ผลที่คาดว่าจะได้รับ	หน่วยงาน รับผิดชอบ หลัก
				๒๕๖๖ (บาท)	๒๕๖๗ (บาท)	๒๕๖๘ (บาท)	๒๕๖๙ (บาท)	๒๕๗๐ (บาท)			
๒๓	โครงการห่วงใยเสริมสร้าง กำลังใจให้คนพิการตำบล คอนมะนาว	เพื่อดูแลผู้ที่มีปัญหา ด้านสุขภาพ ทั้งด้าน ร่างกาย จิตใจ สังคม และมีการช่วยเหลือ ตามสภาพ	ผู้สูงอายุกลุ่มติด บ้านติดเตียง และผู้พิการ ๖๕ คน	-	-	-	-	-	ร้อยละ ๘๐ ของ จำนวนผู้เข้าร่วม โครงการ	ผู้พิการผู้สูงอายุ ผู้ด้อยโอกาสได้รับ การดูแลอย่าง ต่อเนื่องแบบองค์ รวม	สำนักปลัด
๒๔	โครงการสงเคราะห์ ผู้ด้อยโอกาสและคนไร้ที่ พึ่ง	เพื่ออบรมให้ความรู้ แก่ผู้ด้อยโอกาสและ คนไร้ที่พึ่งและผู้ที่เกี่ยวข้อง ให้มีความรู้ เรื่อง การส่งเสริม และสนับสนุนการ พัฒนาด้านสุขภาพ ของผู้ด้อยโอกาส คนไร้ที่พึ่ง	ผู้สูงอายุ คน พิการ ผู้ด้อย โอกาส ผู้นำ ชุมชน ผู้บริหาร	-	-	-	-	-	ร้อยละ ๘๐ ของ จำนวนผู้เข้าร่วม โครงการ	ผู้ด้อยโอกาส ผู้ป่วยติดเตียง คน ไร้ที่พึ่งที่มีกำลังใจ และสามารถที่จะ ดำเนินชีวิตต่อไป อย่างมีความสุข	สำนักปลัด

รายละเอียดโครงการพัฒนา  
แผนพัฒนาท้องถิ่น (พ.ศ. ๒๕๖๖ – ๒๕๗๐)  
องค์การบริหารส่วนตำบลคอนมะนาว

แบบ ผ.๐๒

ยุทธศาสตร์จังหวัดที่ ๔ การยกระดับคุณภาพชีวิตของประชาชน

- ยุทธศาสตร์การพัฒนาของ อปท. ในเขตจังหวัดที่ ๓ การยกระดับคุณภาพชีวิตและความปลอดภัยในชีวิตและทรัพย์สิน

๕. ยุทธศาสตร์ด้านการพัฒนาคุณภาพชีวิต ด้านการศึกษาและสาธารณสุข การกีฬาและวัฒนธรรม

๕.๔ แผนงานสังคมสงเคราะห์

ที่	โครงการ	วัตถุประสงค์	เป้าหมาย (ผลผลิตของ โครงการ)	งบประมาณและที่มา					ตัวชี้วัด (KPI)	ผลที่คาดว่าจะ ได้รับ	หน่วยงาน รับผิดชอบ หลัก
				๒๕๖๖ (บาท)	๒๕๖๗ (บาท)	๒๕๖๘ (บาท)	๒๕๖๙ (บาท)	๒๕๗๐ (บาท)			
๒๕	โครงการเตรียมตัวเตรียมใจให้พร้อมก่อนเข้าสู่วัยสูงอายุ	เพื่อเตรียมความพร้อมประชากรในตำบลคอนมะนาวที่กำลังจะก้าวเข้าสู่วัยสูงอายุ	ประชาชนตำบลคอนมะนาวช่วงอายุ ๕๐-๕๙ ปี จำนวน ๑๐๐ คน	-	-	-	-	-	ร้อยละ ๘๐ ของจำนวนผู้เข้าร่วมโครงการ	ผู้เข้าร่วมโครงการมีความพร้อมทั้งร่างกายและจิตใจที่จะก้าวเข้าสู่วัยสูงอายุ	สำนักปลัด
๒๖	โครงการปรับเปลี่ยนพฤติกรรมเพื่อสุขภาพผู้สูงอายุ	เพื่อให้ผู้สูงอายุ มีความรู้และทักษะในการออกกำลังกาย	ผู้สูงอายุประชาชนตำบลคอนมะนาว ๗ หมู่	-	-	-	-	-	ร้อยละ ๘๐ ของจำนวนผู้เข้าร่วมโครงการ	ผู้สูงอายุประชาชนที่เข้าร่วมโครงการได้รับความรู้เรื่องการออกกำลังกาย	สำนักปลัด
๒๗	โครงการเตรียมตัวให้พร้อมก่อนเข้าสู่วัยรุ่น	เพื่อให้เด็ก เยาวชนมีความรู้ และทักษะในการจัดการกับสถานการณ์ที่เกี่ยวข้องกับเรื่องเพศ	เด็กและเยาวชนตำบลคอนมะนาว ๕๐ คน	๑๐,๐๐๐ (งบอบต./ หน่วยงานอื่น)	๑๐,๐๐๐ (งบอบต./ หน่วยงานอื่น)	๑๐,๐๐๐ (งบอบต./ หน่วยงานอื่น)	๑๐,๐๐๐ (งบอบต./ หน่วยงานอื่น)	๑๐,๐๐๐ (งบอบต./ หน่วยงานอื่น)	ร้อยละ ๘๐ ของจำนวนผู้เข้าร่วมโครงการ	เด็กและเยาวชนมีความรู้ความเข้าใจในเรื่องเพศศึกษา การป้องกันตนเอง	สำนักปลัด

รายละเอียดโครงการพัฒนา  
แผนพัฒนาท้องถิ่น (พ.ศ. ๒๕๖๖ – ๒๕๗๐)  
องค์การบริหารส่วนตำบลดอนมะนาว

ยุทธศาสตร์จังหวัดที่ ๔ การยกระดับคุณภาพชีวิตของประชาชน

- ยุทธศาสตร์การพัฒนาของ อปท. ในเขตจังหวัดที่ ๓ การยกระดับคุณภาพชีวิตและความปลอดภัยในชีวิตและทรัพย์สิน

๕. ยุทธศาสตร์ด้านการพัฒนาคุณภาพชีวิต ด้านการศึกษาและสาธารณสุข การกีฬาและวัฒนธรรม

๕.๔ แผนงานสังคมสงเคราะห์

ที่	โครงการ	วัตถุประสงค์	เป้าหมาย (ผลผลิตของ โครงการ)	งบประมาณและที่มา					ตัวชี้วัด (KPI)	ผลที่คาดว่าจะได้รับ	หน่วยงาน รับผิดชอบ หลัก
				๒๕๖๖ (บาท)	๒๕๖๗ (บาท)	๒๕๖๘ (บาท)	๒๕๖๙ (บาท)	๒๕๗๐ (บาท)			
๒๘	โครงการพัฒนาศักยภาพ สภาเด็กและเยาวชนตำบล ดอนมะนาว	เพื่อสร้างเยาวชน แกนนำที่มีศักยภาพ สอดคล้องกับ ความต้องการพัฒนา ในอนาคต	สมาชิกสภาเด็ก และเยาวชน ตำบลดอน มะนาวจำนวน ๕๐ คน	๑๐,๐๐๐ (งบอบต./ หน่วยงานอื่น)	๑๐,๐๐๐ (งบอบต./ หน่วยงานอื่น)	๑๐,๐๐๐ (งบอบต./ หน่วยงานอื่น)	๑๐,๐๐๐ (งบอบต./ หน่วยงานอื่น)	๑๐,๐๐๐ (งบอบต./ หน่วยงานอื่น)	ร้อยละ ๘๐ ของ จำนวนผู้เข้าร่วม โครงการ	เยาวชนได้รับ ความรู้และ แนวทางในการ พัฒนาตนเองให้ มีความพร้อมต่อ การพัฒนาท้องถิ่น ของตน	สำนักปลัด
๒๙	โครงการแคนววงวัยจิ๋วแห่ง บ้านดอนมะนาวภายใต้ โครงการคาราวาน เสริมสร้างเด็กจังหวัด สุพรรณบุรี	เพื่อให้เด็กและ เยาวชนได้เรียนรู้ ศิลปะพื้นบ้าน วิธีการใช้เครื่อง ดนตรีแต่ละชิ้นให้มี ความชำนาญจน สามารถออกแสดง ตามงานต่าง ๆ ได้	เด็กและเยาวชน ตำบลดอน มะนาว	-	-	-	-	-	การเข้าร่วม กิจกรรมของเด็ก และเยาวชน ตำบลดอน มะนาว	เด็กและเยาวชนได้ รู้ ศิลปะพื้นบ้าน วิธีการใช้เครื่อง ดนตรีแต่ละชิ้นมี ความชำนาญจน สามารถออกแสดง ตามงานต่างๆ ได้	กอง การศึกษาฯ

รายละเอียดโครงการพัฒนา  
แผนพัฒนาท้องถิ่น (พ.ศ. ๒๕๖๖ – ๒๕๗๐)  
องค์การบริหารส่วนตำบลดอนมะนาว

ยุทธศาสตร์จังหวัดที่ ๔ การยกระดับคุณภาพชีวิตของประชาชน

- ยุทธศาสตร์การพัฒนาของ อปท. ในเขตจังหวัดที่ ๓ การยกระดับคุณภาพชีวิตและความปลอดภัยในชีวิตและทรัพย์สิน

๕. ยุทธศาสตร์ด้านการพัฒนาคุณภาพชีวิต ด้านการศึกษาและสาธารณสุข การกีฬาและวัฒนธรรม

๕.๔ แผนงานสังคมสงเคราะห์

ที่	โครงการ	วัตถุประสงค์	เป้าหมาย (ผลผลิตของ โครงการ)	งบประมาณและที่มา					ตัวชี้วัด (KPI)	ผลที่คาดว่าจะ ได้รับ	หน่วยงาน รับผิดชอบ หลัก
				๒๕๖๖ (บาท)	๒๕๖๗ (บาท)	๒๕๖๘ (บาท)	๒๕๖๙ (บาท)	๒๕๗๐ (บาท)			
๓๐	โครงการค่ายครอบครัว เพื่อพัฒนาคุณภาพชีวิต เด็กในชุมชน	เพื่อส่งเสริมการ เรียนรู้และตระหนัก ถึงคุณค่าของเด็ก เพิ่มการยอมรับทาง สังคมและการเติบโต ของเด็กอย่างมี คุณภาพ	เด็กอายุ ๑๐-๒๐ ปีและผู้ปกครอง ทั้ง ๗ หมู่บ้าน จำนวน ๑๑๐ คน	๔๕,๐๐๐ (งบอบต./ หน่วยงานอื่น)	๔๕,๐๐๐ (งบอบต./ หน่วยงานอื่น)	๔๕,๐๐๐ (งบอบต./ หน่วยงานอื่น)	๔๕,๐๐๐ (งบอบต./ หน่วยงานอื่น)	๔๕,๐๐๐ (งบอบต./ หน่วยงานอื่น)	การเข้าร่วม กิจกรรมของเด็ก และผู้ปกครอง ตำบลดอน มะนาว	เด็ก ผู้ปกครองได้ เรียนรู้และ ตระหนักถึงคุณค่า ของเด็กได้รับการ ยอมรับความ ทัดเทียมจากสังคม มากขึ้น	สำนักปลัด
๓๒	โครงการจิตอาสาตัวน้อย พัฒนาชุมชน	เพื่อปลูกจิตสำนึก การไม่ทิ้งดูดาย การ เป็นจิตอาสา ช่วยเหลือสังคม ให้กับเด็กในชุมชน	จำนวน ๔๐ คน	๑๐,๐๐๐ (งบอบต./ หน่วยงานอื่น)	๑๐,๐๐๐ (งบอบต./ หน่วยงานอื่น)	๑๐,๐๐๐ (งบอบต./ หน่วยงานอื่น)	๑๐,๐๐๐ (งบอบต./ หน่วยงานอื่น)	๑๐,๐๐๐ (งบอบต./ หน่วยงานอื่น)	การเข้าร่วม กิจกรรมของเด็ก และเยาวชน ตำบลดอน มะนาว	เด็กเยาวชนได้ ความรู้ความเข้าใจ และมี ความสามารถใน การพัฒนาชุมชน ให้มีความเข้มแข็ง	สำนักปลัด

รายละเอียดโครงการพัฒนา  
แผนพัฒนาท้องถิ่น (พ.ศ. ๒๕๖๖ – ๒๕๗๐)  
องค์การบริหารส่วนตำบลดอนมะนาว

ยุทธศาสตร์จังหวัดที่ ๔ การยกระดับคุณภาพชีวิตของประชาชน

- ยุทธศาสตร์การพัฒนาของ อปท. ในเขตจังหวัดที่ ๔ การยกระดับคุณภาพชีวิตและความปลอดภัยในชีวิตและทรัพย์สิน

๕. ยุทธศาสตร์ด้านการพัฒนาคุณภาพชีวิต ด้านการศึกษาและสาธารณสุข การกีฬาและวัฒนธรรม

๕.๕ แผนงานสร้างความเข้มแข็งชุมชน

ที่	โครงการ	วัตถุประสงค์	เป้าหมาย (ผลผลิตของ โครงการ)	งบประมาณและที่มา					ตัวชี้วัด (KPI)	ผลที่คาดว่าจะได้รับ	หน่วยงาน รับผิดชอบ หลัก
				๒๕๖๖ (บาท)	๒๕๖๗ (บาท)	๒๕๖๘ (บาท)	๒๕๖๙ (บาท)	๒๕๗๐ (บาท)			
๑	โครงการเยาวชนต้นแบบ เพื่อนช่วยเพื่อน	เพื่อเป็นการแบ่งเบา ภาระผู้ปกครอง	๑ ครั้ง	๒๕๐,๐๐๐ (งบอบต./ หน่วยงานอื่น)	๒๕๐,๐๐๐ (งบอบต./ หน่วยงานอื่น)	๒๕๐,๐๐๐ (งบอบต./ หน่วยงานอื่น)	๒๕๐,๐๐๐ (งบอบต./ หน่วยงานอื่น)	๒๕๐,๐๐๐ (งบอบต./ หน่วยงานอื่น)	ร้อยละ ๘๐ ของ จำนวนผู้เข้าร่วม โครงการ	เยาวชนได้รับความรู้และ แนวทางในการ พัฒนาตนให้มี ความพร้อมต่อ การพัฒนาท้องถิ่น ของตน	สำนักปลัด
๒	โครงการเยาวชนปลอดภัย ไว้ก่อน	เพื่อให้เยาวชนรู้จัก ป้องกันตนเองให้ ปลอดภัย	เยาวชนใน ตำบลดอน มะนาว	๒๐,๐๐๐ (งบอบต./ หน่วยงานอื่น)	๒๐,๐๐๐ (งบอบต./ หน่วยงานอื่น)	๒๐,๐๐๐ (งบอบต./ หน่วยงานอื่น)	๒๐,๐๐๐ (งบอบต./ หน่วยงานอื่น)	๒๐,๐๐๐ (งบอบต./ หน่วยงานอื่น)	จำนวนผู้เข้าร่วม โครงการ	เยาวชนสามารถดูแล ตัวเองให้ปลอดภัย ได้	กอง การศึกษา

รายละเอียดโครงการพัฒนา  
แผนพัฒนาท้องถิ่น (พ.ศ. ๒๕๖๖ – ๒๕๗๐)  
องค์การบริหารส่วนตำบลดอนมะนาว

ยุทธศาสตร์จังหวัดที่ ๔ การยกระดับคุณภาพชีวิตของประชาชน

- ยุทธศาสตร์การพัฒนาของ อปท. ในเขตจังหวัดที่ ๔ การยกระดับคุณภาพชีวิตและความปลอดภัยในชีวิตและทรัพย์สิน

๕. ยุทธศาสตร์การพัฒนาคุณภาพชีวิต ด้านการศึกษาและสาธารณสุข การกีฬาและวัฒนธรรม

๕.๖ แผนงานงบกลาง

ที่	โครงการ	วัตถุประสงค์	เป้าหมาย (ผลผลิตของ โครงการ)	งบประมาณและที่มา					ตัวชี้วัด (KPI)	ผลที่คาดว่าจะได้รับ	หน่วยงาน รับผิดชอบ หลัก
				๒๕๖๖ (บาท)	๒๕๖๗ (บาท)	๒๕๖๘ (บาท)	๒๕๖๙ (บาท)	๒๕๗๐ (บาท)			
๑	จ่ายเบี้ยยังชีพผู้สูงอายุ	เพื่อให้ผู้สูงอายุมีรายได้และสามารถเลี้ยงตนเองได้ไม่เป็นภาระต่อสังคม	ผู้สูงอายุตำบลดอนมะนาวทุกคน	๘,๗๘๐,๔๐๐ (กรมส่งเสริม)	๙,๒๑๒,๔๐๐ (กรมส่งเสริม)	๙,๖๔๔,๔๐๐ (กรมส่งเสริม)	๑๐,๐๗๖,๔๐๐ (กรมส่งเสริม)	๑๐,๕๐๘,๔๐๐ (กรมส่งเสริม)	จำนวนผู้สูงอายุตำบลดอนมะนาว	ผู้สูงอายุสามารถเลี้ยงตนเองได้	สำนักปลัด
๒	จ่ายเบี้ยยังชีพผู้พิการ	เพื่อให้ผู้พิการมีรายได้และสามารถเลี้ยงตนเองได้ไม่เป็นภาระต่อสังคม	ผู้พิการตำบลดอนมะนาวทุกคน	๒,๖๒๐,๘๐๐ (กรมส่งเสริม)	๒,๘๑๒,๘๐๐ (กรมส่งเสริม)	๓,๐๐๔,๘๐๐ (กรมส่งเสริม)	๓,๑๙๖,๘๐๐ (กรมส่งเสริม)	๓,๓๘๘,๘๐๐ (กรมส่งเสริม)	จำนวนผู้พิการตำบลดอนมะนาว	ผู้พิการสามารถเลี้ยงตนเองได้	สำนักปลัด
๓	จ่ายเบี้ยยังชีพผู้ป่วยเอดส์	เพื่อให้ผู้ป่วยเอดส์มีรายได้และสามารถเลี้ยงตนเองได้ไม่เป็นภาระต่อสังคม	ผู้ป่วยเอดส์ตำบลดอนมะนาวทุกคน	๓๖,๐๐๐ (กรมส่งเสริม)	๔๒,๐๐๐ (กรมส่งเสริม)	๔๘,๐๐๐ (กรมส่งเสริม)	๕๔,๐๐๐ (กรมส่งเสริม)	๖๐,๐๐๐ (กรมส่งเสริม)	จำนวนผู้ป่วยเอดส์ตำบลดอนมะนาว	ผู้ป่วยเอดส์สามารถเลี้ยงตนเองได้	สำนักปลัด

**รายละเอียดโครงการพัฒนา**  
**แผนพัฒนาท้องถิ่น (พ.ศ. ๒๕๖๖ – ๒๕๗๐)**  
**องค์การบริหารส่วนตำบลดอนมะนาว**

ยุทธศาสตร์จังหวัดที่ ๓ การส่งเสริมคุณภาพสิ่งแวดล้อมควบคู่การอนุรักษ์ทรัพยากรธรรมชาติสู่ความยั่งยืน

- ยุทธศาสตร์การพัฒนาของ อบท. ในเขตจังหวัดที่ ๒ การเสริมสร้างและพัฒนาการท่องเที่ยวโดยการบริหารจัดการทรัพยากรธรรมชาติสิ่งแวดล้อมให้เกิดความสมดุล

**๖. ยุทธศาสตร์การพัฒนาและการอนุรักษ์ทรัพยากรธรรมชาติและสิ่งแวดล้อม**

๖.๑ แผนงานสาธารณสุข

ที่	โครงการ	วัตถุประสงค์	เป้าหมาย (ผลผลิตของ โครงการ)	งบประมาณและที่มา					ตัวชี้วัด (KPI)	ผลที่คาดว่าจะ ได้รับ	หน่วยงาน รับผิดชอบ หลัก
				๒๕๖๖ (บาท)	๒๕๖๗ (บาท)	๒๕๖๘ (บาท)	๒๕๖๙ (บาท)	๒๕๗๐ (บาท)			
๑	โครงการอบรมให้ความรู้ ในการจัดการปัญหา สิ่งแวดล้อมและมลพิษ	เพื่อให้คนในชุมชน เข้าใจและเห็น ความสำคัญใน สิ่งแวดล้อมมากขึ้น	๑ ครั้ง	๑๐,๐๐๐ (งบอบต/ หน่วยงานอื่น)	๑๐,๐๐๐ (งบอบต/ หน่วยงานอื่น)	๑๐,๐๐๐ (งบอบต/ หน่วยงานอื่น)	๑๐,๐๐๐ (งบอบต/ หน่วยงานอื่น)	๑๐,๐๐๐ (งบอบต/ หน่วยงานอื่น)	ประชาชนรู้และ เข้าใจในเรื่อง สิ่งแวดล้อมมาก ขึ้น	ประชาชนรู้และ เข้าใจในเรื่อง สิ่งแวดล้อมมาก ขึ้น	กอง สาธารณสุข
๒	โครงการปลูกต้นไม้ในวัน สำคัญต่างๆ	เพื่อเป็นการรณรงค์ และรักษา สิ่งแวดล้อม	๓ ครั้ง	๑๐,๐๐๐ (งบอบต/ หน่วยงานอื่น)	๑๐,๐๐๐ (งบอบต/ หน่วยงานอื่น)	๑๐,๐๐๐ (งบอบต/ หน่วยงานอื่น)	๑๐,๐๐๐ (งบอบต/ หน่วยงานอื่น)	๑๐,๐๐๐ (งบอบต/ หน่วยงานอื่น)	เป็นการรักษา สิ่งแวดล้อม	เป็นการรักษา สิ่งแวดล้อม	กอง สาธารณสุข
๓	โครงการเยาวชนอนุรักษ์ สิ่งแวดล้อม	เพื่อเป็นการรณรงค์ และรักษา สิ่งแวดล้อม	๑ ครั้ง	๑๐๐,๐๐๐ (งบอบต/ หน่วยงานอื่น)	๑๐๐,๐๐๐ (งบอบต/ หน่วยงานอื่น)	๑๐๐,๐๐๐ (งบอบต/ หน่วยงานอื่น)	๑๐๐,๐๐๐ (งบอบต/ หน่วยงานอื่น)	๑๐๐,๐๐๐ (งบอบต/ หน่วยงานอื่น)	เป็นการรักษา สิ่งแวดล้อม	เป็นการรักษา สิ่งแวดล้อม	สำนักปลัด
๔	โครงการเด็กรุ่นใหม่ใส่ใจ ลดโลกร้อน	เพื่อเป็นการรณรงค์ และรักษา สิ่งแวดล้อม	๑ ครั้ง	๕๐,๐๐๐ (งบอบต/ หน่วยงานอื่น)	๕๐,๐๐๐ (งบอบต/ หน่วยงานอื่น)	๕๐,๐๐๐ (งบอบต/ หน่วยงานอื่น)	๕๐,๐๐๐ (งบอบต/ หน่วยงานอื่น)	๕๐,๐๐๐ (งบอบต/ หน่วยงานอื่น)	เป็นการรักษา สิ่งแวดล้อม	เป็นการรักษา สิ่งแวดล้อม	กอง สาธารณสุข

**รายละเอียดโครงการพัฒนา**  
**แผนพัฒนาท้องถิ่น (พ.ศ. ๒๕๖๖ – ๒๕๗๐)**  
**องค์การบริหารส่วนตำบลดอนมะนาว**

ยุทธศาสตร์จังหวัดที่ ๓ การส่งเสริมคุณภาพสิ่งแวดล้อมควบคู่การอนุรักษ์ทรัพยากรธรรมชาติสู่ความยั่งยืน

- ยุทธศาสตร์การพัฒนาของ อบท. ในเขตจังหวัดที่ ๒ การเสริมสร้างและพัฒนาการท่องเที่ยวโดยการบริหารจัดการทรัพยากรธรรมชาติสิ่งแวดล้อมให้เกิดความสมดุล

**๖. ยุทธศาสตร์การพัฒนาและการอนุรักษ์ทรัพยากรธรรมชาติและสิ่งแวดล้อม**

๖.๑ แผนงานสาธารณสุข

ที่	โครงการ	วัตถุประสงค์	เป้าหมาย (ผลผลิตของ โครงการ)	งบประมาณและที่มา					ตัวชี้วัด (KPI)	ผลที่คาดว่าจะ ได้รับ	หน่วยงาน รับผิดชอบ หลัก
				๒๕๖๖ (บาท)	๒๕๖๗ (บาท)	๒๕๖๘ (บาท)	๒๕๖๙ (บาท)	๒๕๗๐ (บาท)			
๕	โครงการจัดการขยะมูลฝอย	เพื่อเก็บขนขยะมูลฝอยภายในตำบลให้ถูกลักษณะ	๑ ครั้ง	๓๐,๐๐๐ (งบอบต/ หน่วยงานอื่น)	๓๐,๐๐๐ (งบอบต/ หน่วยงานอื่น)	๓๐,๐๐๐ (งบอบต/ หน่วยงานอื่น)	๓๐,๐๐๐ (งบอบต/ หน่วยงานอื่น)	๓๐,๐๐๐ (งบอบต/ หน่วยงานอื่น)	จำนวนขยะที่ลดลง	จำนวนขยะที่น้อยลง	กอง สาธารณสุข
๖	โครงการอนุรักษ์ทรัพยากรธรรมชาติและสิ่งแวดล้อม	เพื่อให้ประชาชนตระหนักถึงความสำคัญของทรัพยากรธรรมชาติและสิ่งแวดล้อม	๗ หมู่บ้าน	๒๐,๐๐๐ (งบอบต/ หน่วยงานอื่น)	๒๐,๐๐๐ (งบอบต/ หน่วยงานอื่น)	๒๐,๐๐๐ (งบอบต/ หน่วยงานอื่น)	๒๐,๐๐๐ (งบอบต/ หน่วยงานอื่น)	๒๐,๐๐๐ (งบอบต/ หน่วยงานอื่น)	ทรัพยากรธรรมชาติและสิ่งแวดล้อมที่คงอยู่	สามารถอนุรักษ์ทรัพยากรธรรมชาติและสิ่งแวดล้อมให้คงอยู่ได้	กอง สาธารณสุข
๗	โครงการโรงเรียนปลอดขยะ	เพื่อเป็นการรณรงค์รักษาสิ่งแวดล้อมและลดภาวะโลกร้อน	เด็กนักเรียน ๒ โรงเรียน จำนวน ๒๕๐ คน	๒๐,๐๐๐ (งบอบต/ หน่วยงานอื่น)	๒๐,๐๐๐ (งบอบต/ หน่วยงานอื่น)	๒๐,๐๐๐ (งบอบต/ หน่วยงานอื่น)	๒๐,๐๐๐ (งบอบต/ หน่วยงานอื่น)	๒๐,๐๐๐ (งบอบต/ หน่วยงานอื่น)	จำนวนขยะที่ลดลง	สามารถรักษาสิ่งแวดล้อมและลดภาวะโลกร้อนได้	กอง สาธารณสุข
๘	โครงการรณรงค์คัดแยกขยะ	เพื่อเป็นการรณรงค์รักษาสิ่งแวดล้อมและลดภาวะโลกร้อน	เด็กนักเรียน ๒ โรงเรียน ๗ หมู่บ้าน	๒๐,๐๐๐ (งบอบต/ หน่วยงานอื่น)	๒๐,๐๐๐ (งบอบต/ หน่วยงานอื่น)	๒๐,๐๐๐ (งบอบต/ หน่วยงานอื่น)	๒๐,๐๐๐ (งบอบต/ หน่วยงานอื่น)	๒๐,๐๐๐ (งบอบต/ หน่วยงานอื่น)	จำนวนขยะที่คัดแยกได้	สามารถรักษาสิ่งแวดล้อมและลดภาวะโลกร้อนได้	กอง สาธารณสุข

รายละเอียดโครงการพัฒนา  
แผนพัฒนาท้องถิ่น (พ.ศ. ๒๕๖๖ – ๒๕๗๐)  
องค์การบริหารส่วนตำบลดอนมะนาว

ยุทธศาสตร์จังหวัดที่ ๓ การส่งเสริมคุณภาพสิ่งแวดล้อมควบคู่การอนุรักษ์ทรัพยากรธรรมชาติสู่ความยั่งยืน

- ยุทธศาสตร์การพัฒนาของ อปท. ในเขตจังหวัดที่ ๒ การเสริมสร้างและพัฒนาการท่องเที่ยวโดยการบริหารจัดการทรัพยากรธรรมชาติสิ่งแวดล้อมให้เกิดความสมดุล

๖. ยุทธศาสตร์การพัฒนาและการอนุรักษ์ทรัพยากรธรรมชาติและสิ่งแวดล้อม

๖.๑ แผนงานสาธารณสุข

ที่	โครงการ	วัตถุประสงค์	เป้าหมาย (ผลผลิตของ โครงการ)	งบประมาณและที่มา					ตัวชี้วัด (KPI)	ผลที่คาดว่าจะได้รับ	หน่วยงาน รับผิดชอบ หลัก
				๒๕๖๖ (บาท)	๒๕๖๗ (บาท)	๒๕๖๘ (บาท)	๒๕๖๙ (บาท)	๒๕๗๐ (บาท)			
๙	โครงการศึกษาและเปลี่ยน เรียนรู้และเพิ่มศักยภาพ คณะกรรมการด้านการ บริหารจัดการขยะมูลฝอย โดยการมีส่วนร่วมของ ชุมชนและภาคีเครือข่าย แบบบูรณาการ อบต.ดอนมะนาว	เพื่อเพิ่มศักยภาพ คณะกรรมการด้าน การบริหารจัดการ ขยะมูลฝอยชุมชน ตำบลดอนมะนาว เพื่อส่งเสริมให้เกิด การขับเคลื่อนการ คัดแยกขยะจาก ต้นทางในตำบล ดอนมะนาว	คณะทำงาน ด้านการ บริหารจัดการ ขยะตำบล ดอนมะนาว จำนวน ๗ หมู่	๕๐๐,๐๐๐ (งบอบต./ หน่วยงานอื่น)	๕๐๐,๐๐๐ (งบอบต./ หน่วยงานอื่น)	๕๐๐,๐๐๐ (งบอบต./ หน่วยงานอื่น)	๕๐๐,๐๐๐ (งบอบต./ หน่วยงานอื่น)	๕๐๐,๐๐๐ (งบอบต./ หน่วยงานอื่น)	จำนวนผู้เข้าร่วม โครงการ	คณะทำงานด้าน การบริหารจัดการ ขยะมูลฝอยชุมชน มีความรู้ความ เข้าใจเกิดการ เรียนรู้และ แลกเปลี่ยน ความคิดด้านการ ขยะมูลฝอย เกิดการขับเคลื่อน การคัดแยกขยะ จากต้นทางใน ตำบลดอนมะนาว	กอง สาธารณสุข

**รายละเอียดโครงการพัฒนา**  
**แผนพัฒนาท้องถิ่น (พ.ศ. ๒๕๖๖ – ๒๕๗๐)**  
**องค์การบริหารส่วนตำบลอนมนาว**

ยุทธศาสตร์จังหวัดที่ ๓ การส่งเสริมคุณภาพสิ่งแวดล้อมควบคู่การอนุรักษ์ทรัพยากรธรรมชาติสู่ความยั่งยืน

- ยุทธศาสตร์การพัฒนาของ อปท. ในเขตจังหวัดที่ ๒ การเสริมสร้างและพัฒนาการท่องเที่ยวโดยการบริหารจัดการทรัพยากรธรรมชาติสิ่งแวดล้อมให้เกิดความสมดุล

**๖. ยุทธศาสตร์การพัฒนาและการอนุรักษ์ทรัพยากรธรรมชาติและสิ่งแวดล้อม**

๖.๑ แผนงานสาธารณสุข

ที่	โครงการ	วัตถุประสงค์	เป้าหมาย (ผลผลิตของ โครงการ)	งบประมาณและที่มา					ตัวชี้วัด (KPI)	ผลที่คาดว่าจะได้รับ	หน่วยงาน รับผิดชอบ หลัก
				๒๕๖๖ (บาท)	๒๕๖๗ (บาท)	๒๕๖๘ (บาท)	๒๕๖๙ (บาท)	๒๕๗๐ (บาท)			
๑๐	โครงการแม่ลูกช่วยกันลดภาวะโลกร้อน	เพื่อให้ประชาชนในชุมชนเข้าใจและเห็นความสำคัญในสิ่งแวดล้อมมากขึ้น	๑ ครั้ง	๑๐,๐๐๐ (งบอบต/ หน่วยงานอื่น)	๑๐,๐๐๐ (งบอบต/ หน่วยงานอื่น)	๑๐,๐๐๐ (งบอบต/ หน่วยงานอื่น)	๑๐,๐๐๐ (งบอบต/ หน่วยงานอื่น)	๑๐,๐๐๐ (งบอบต/ หน่วยงานอื่น)	ประชาชนรู้และเข้าใจในเรื่องสิ่งแวดล้อมมากขึ้น	ประชาชนรู้และเข้าใจในเรื่องสิ่งแวดล้อมมากขึ้น	กองการศึกษา
๑๑	โครงการต่อชีวิตให้โลก	เพื่อเป็นการรณรงค์และรักษาสิ่งแวดล้อม	๑ ครั้ง	๕,๐๐๐ (งบอบต/ หน่วยงานอื่น)	๕,๐๐๐ (งบอบต/ หน่วยงานอื่น)	๕,๐๐๐ (งบอบต/ หน่วยงานอื่น)	๕,๐๐๐ (งบอบต/ หน่วยงานอื่น)	๕,๐๐๐ (งบอบต/ หน่วยงานอื่น)	เป็นการรักษาสิ่งแวดล้อม	สามารถรักษาสิ่งแวดล้อม	กองสาธารณสุข
๑๒	โครงการประดิษฐ์ของเหลือใช้จากเศษวัสดุ	เพื่อเป็นการนำของเหลือใช้มาใช้ให้เกิดประโยชน์และรักษาสิ่งแวดล้อม	๑ ครั้ง	๕,๐๐๐ (งบอบต/ หน่วยงานอื่น)	๕,๐๐๐ (งบอบต/ หน่วยงานอื่น)	๕,๐๐๐ (งบอบต/ หน่วยงานอื่น)	๕,๐๐๐ (งบอบต/ หน่วยงานอื่น)	๕,๐๐๐ (งบอบต/ หน่วยงานอื่น)	เป็นการรักษาสิ่งแวดล้อม	สามารถนำของเหลือใช้มาใช้ประโยชน์ได้	กองสาธารณสุข
๑๓	โครงการปลูกต้นไม้ปรับภูมิทัศน์ให้ชุมชน	เพื่อเป็นการรักษาสิ่งแวดล้อม	จำนวน ๗ หมู่	๑๐,๐๐๐ (งบอบต/ หน่วยงานอื่น)	๑๐,๐๐๐ (งบอบต/ หน่วยงานอื่น)	๑๐,๐๐๐ (งบอบต/ หน่วยงานอื่น)	๑๐,๐๐๐ (งบอบต/ หน่วยงานอื่น)	๑๐,๐๐๐ (งบอบต/ หน่วยงานอื่น)	เป็นการรักษาสิ่งแวดล้อม	สามารถรักษาสิ่งแวดล้อมได้	กองสาธารณสุข

**รายละเอียดโครงการพัฒนา**  
**แผนพัฒนาท้องถิ่น (พ.ศ. ๒๕๖๖ – ๒๕๗๐)**  
**องค์การบริหารส่วนตำบลคอนมะนาว**

ยุทธศาสตร์จังหวัดที่ ๓ การส่งเสริมคุณภาพสิ่งแวดล้อมควบคู่การอนุรักษ์ทรัพยากรธรรมชาติสู่ความยั่งยืน

- ยุทธศาสตร์การพัฒนาของ อปท. ในเขตจังหวัดที่ ๒ การเสริมสร้างและพัฒนาการท่องเที่ยวโดยการบริหารจัดการทรัพยากรธรรมชาติสิ่งแวดล้อมให้เกิดความสมดุล

๖. ยุทธศาสตร์การพัฒนาและการอนุรักษ์ทรัพยากรธรรมชาติและสิ่งแวดล้อม

๖.๑ แผนงานสาธารณสุข

ที่	โครงการ	วัตถุประสงค์	เป้าหมาย (ผลผลิตของ โครงการ)	งบประมาณและที่มา					ตัวชี้วัด (KPI)	ผลที่คาดว่าจะ ได้รับ	หน่วยงาน รับผิดชอบ หลัก
				๒๕๖๖ (บาท)	๒๕๖๗ (บาท)	๒๕๖๘ (บาท)	๒๕๖๙ (บาท)	๒๕๗๐ (บาท)			
๑๔	โครงการส่งเสริมการมีส่วนร่วมของชุมชนในการคัดแยกขยะต้นทางตำบลคอนมะนาว	เพื่อให้ประชาชนได้รับความรู้ มีความตระหนักการคัดแยกประเภทขยะ	ประชาชนตำบลคอนมะนาว หมู่ที่ ๑-๗	๕๐,๐๐๐ (งบอบต/ หน่วยงานอื่น)	๕๐,๐๐๐ (งบอบต/ หน่วยงานอื่น)	๕๐,๐๐๐ (งบอบต/ หน่วยงานอื่น)	๕๐,๐๐๐ (งบอบต/ หน่วยงานอื่น)	๕๐,๐๐๐ (งบอบต/ หน่วยงานอื่น)	ความเข้าใจในการคัดแยกขยะอย่างถูกวิธีของประชาชน	ประชาชนมีความรู้และทักษะสามารถคัดแยกและจัดการขยะแต่ละประเภทได้	กองสาธารณสุข
๑๕	โครงการรณรงค์การบริหารจัดการขยะมูลฝอยอย่างถูกวิธี	เพื่อให้ประชาชนในชุมชนเกิดความรู้ความเข้าใจในการคัดแยกขยะมูลฝอยในครัวเรือนได้อย่างถูกวิธีตามหลักการ ๓ RS	ประชาชนตำบลคอนมะนาว หมู่ที่ ๑-๗ จำนวน ๒๐๐ คน	๕๐,๐๐๐ (งบอบต/ หน่วยงานอื่น)	๕๐,๐๐๐ (งบอบต/ หน่วยงานอื่น)	๕๐,๐๐๐ (งบอบต/ หน่วยงานอื่น)	๕๐,๐๐๐ (งบอบต/ หน่วยงานอื่น)	๕๐,๐๐๐ (งบอบต/ หน่วยงานอื่น)	ความเข้าใจในการคัดแยกขยะอย่างถูกวิธีของประชาชน	ประชาชนมีความรู้และทักษะสามารถคัดแยกและจัดการขยะแต่ละประเภทได้	กองสาธารณสุข

รายละเอียดโครงการพัฒนา  
แผนพัฒนาท้องถิ่น (พ.ศ. ๒๕๖๖ – ๒๕๗๐)  
องค์การบริหารส่วนตำบลคอนมะนาว

ยุทธศาสตร์จังหวัดที่ ๓ การส่งเสริมคุณภาพสิ่งแวดล้อมควบคู่การอนุรักษ์ทรัพยากรธรรมชาติสู่ความยั่งยืน

- ยุทธศาสตร์การพัฒนาของ อปท. ในเขตจังหวัดที่ ๒ การเสริมสร้างและพัฒนาการท่องเที่ยวโดยการบริหารจัดการทรัพยากรธรรมชาติสิ่งแวดล้อมให้เกิดความสมดุล

๖. ยุทธศาสตร์การพัฒนาและการอนุรักษ์ทรัพยากรธรรมชาติและสิ่งแวดล้อม

๖.๑ แผนงานสาธารณสุข

ที่	โครงการ	วัตถุประสงค์	เป้าหมาย (ผลผลิตของ โครงการ)	งบประมาณและที่มา					ตัวชี้วัด (KPI)	ผลที่คาดว่าจะ ได้รับ	หน่วยงาน รับผิดชอบ หลัก
				๒๕๖๖ (บาท)	๒๕๖๗ (บาท)	๒๕๖๘ (บาท)	๒๕๖๙ (บาท)	๒๕๗๐ (บาท)			
๑๖	โครงการจัดการขยะมูลฝอยแบบบูรณาการ	เพื่อเพิ่มประสิทธิภาพในการบริหารจัดการขยะมูลฝอยในพื้นที่ ลดงบประมาณเพื่อการจัดการขยะมูลฝอยและการแก้ไขปัญหาสิ่งแวดล้อม	ประชาชนตำบลคอนมะนาว หมู่ที่ ๑-๗ จำนวน ๒๐๐ คน	๕๐,๐๐๐ (งบอบต/ หน่วยงานอื่น)	๕๐,๐๐๐ (งบอบต/ หน่วยงานอื่น)	๕๐,๐๐๐ (งบอบต/ หน่วยงานอื่น)	๕๐,๐๐๐ (งบอบต/ หน่วยงานอื่น)	๕๐,๐๐๐ (งบอบต/ หน่วยงานอื่น)	ความเข้าใจในการคัดแยกขยะอย่างถูกวิธีของประชาชน	ประชาชนมีความรู้และทักษะสามารถคัดแยกและจัดการขยะแต่ละประเภทได้	กองสาธารณสุข
๑๗	โครงการกำจัดขยะต้นทางร่วมสร้างชุมชน	เพื่อลดปริมาณขยะในชุมชนให้น้อยลง	ประชาชนตำบลคอนมะนาว หมู่ที่ ๑-๗	๘๐,๐๐๐ (งบอบต/ หน่วยงานอื่น)	๘๐,๐๐๐ (งบอบต/ หน่วยงานอื่น)	๘๐,๐๐๐ (งบอบต/ หน่วยงานอื่น)	๘๐,๐๐๐ (งบอบต/ หน่วยงานอื่น)	๘๐,๐๐๐ (งบอบต/ หน่วยงานอื่น)	จำนวนขยะที่ลดลง	ประชาชนมีความรู้ความเข้าใจในการกำจัดขยะ	กองสาธารณสุข
๑๘	เงินอุดหนุนโครงการส่งเสริมการมีส่วนร่วมของชุมชนในการคัดแยกขยะต้นทาง	เพื่อให้ประชาชนในชุมชนเกิดความรู้ความเข้าใจในการคัดแยกขยะมูลฝอยในครัวเรือนได้อย่างถูกวิธี	ประชาชนตำบลคอนมะนาว หมู่ที่ ๑-๗	๔๐๐,๐๐๐ (งบอบต/ หน่วยงานอื่น)	๔๐๐,๐๐๐ (งบอบต/ หน่วยงานอื่น)	๔๐๐,๐๐๐ (งบอบต/ หน่วยงานอื่น)	๔๐๐,๐๐๐ (งบอบต/ หน่วยงานอื่น)	๔๐๐,๐๐๐ (งบอบต/ หน่วยงานอื่น)	ความเข้าใจในการคัดแยกขยะอย่างถูกวิธีของประชาชน	ประชาชนมีความรู้และทักษะสามารถคัดแยกและจัดการขยะแต่ละประเภทได้	กองสาธารณสุข

รายละเอียดโครงการพัฒนา  
แผนพัฒนาท้องถิ่น (พ.ศ. ๒๕๖๖ - ๒๕๗๐)  
องค์การบริหารส่วนตำบลคอนมะนาว

ยุทธศาสตร์จังหวัดที่ ๓ การส่งเสริมคุณภาพสิ่งแวดล้อมควบคู่การอนุรักษ์ทรัพยากรธรรมชาติสู่ความยั่งยืน

- ยุทธศาสตร์การพัฒนาของ อปท. ในเขตจังหวัดที่ ๒ การเสริมสร้างและพัฒนาการท่องเที่ยวโดยการบริหารจัดการทรัพยากรธรรมชาติสิ่งแวดล้อมให้เกิดความสมดุล

๖. ยุทธศาสตร์การพัฒนาและการอนุรักษ์ทรัพยากรธรรมชาติและสิ่งแวดล้อม

๖.๑ แผนงานสาธารณสุข

ที่	โครงการ	วัตถุประสงค์	เป้าหมาย (ผลผลิตของ โครงการ)	งบประมาณและที่มา					ตัวชี้วัด (KPI)	ผลที่คาดว่าจะได้รับ	หน่วยงาน รับผิดชอบ หลัก
				๒๕๖๖ (บาท)	๒๕๖๗ (บาท)	๒๕๖๘ (บาท)	๒๕๖๙ (บาท)	๒๕๗๐ (บาท)			
๑๙	โครงการอบรมเชิงปฏิบัติการ การจัดการขยะอินทรีย์และขยะเปียกในครัวเรือน	๑. เพื่อส่งเสริมสุขภาพประชาชนในด้านอนามัยสิ่งแวดล้อม ๒. เพื่อกำจัดแหล่งเพาะพันธุ์พาหะนำโรคติดต่อมาสู่ชุมชนที่เกิดจากปัญหาขยะอินทรีย์และขยะเปียกตกค้าง ๓. สนับสนุนเครื่องมือในการดำเนินการส่งเสริมสุขภาพและอนามัยที่มีประสิทธิภาพ	ประชาชนตำบลคอนมะนาว จำนวน ๗ หมู่บ้าน	-	-	๒๐,๐๐๐ (งบอบต/ หน่วยงานอื่น)	๒๐,๐๐๐ (งบอบต/ หน่วยงานอื่น)	๒๐,๐๐๐ (งบอบต/ หน่วยงานอื่น)	ความเข้าใจในการคัดแยกขยะอย่างถูกวิธีของประชาชน	ประชาชนมีความรู้และทักษะสามารถคัดแยกและจัดการขยะแต่ละประเภทได้	กองสาธารณสุข โดย สปสข.

รายละเอียดโครงการพัฒนา  
 ที่มาจากแผนพัฒนาหมู่บ้านและแผนพัฒนาชุมชน  
 (พ.ศ.๒๕๖๖ - ๒๕๗๐)

องค์การบริหารส่วนตำบลดอนมะนาว

ยุทธศาสตร์จังหวัดที่ ๔ การยกระดับคุณภาพชีวิต และความปลอดภัยในชีวิตและทรัพย์สิน

- ยุทธศาสตร์การพัฒนารองของ อปท. ในเขตจังหวัดที่ ๗ การพัฒนาโครงสร้างพื้นฐานและระบบสาธารณูปโภคให้อยู่ในเกณฑ์ที่ดีได้มาตรฐาน

๑. ยุทธศาสตร์การพัฒนาด้านโครงสร้างพื้นฐาน

ที่	โครงการ	วัตถุประสงค์	เป้าหมาย (ผลผลิตของ โครงการ)	งบประมาณ					ตัวชี้วัด (KPI)	ผลที่คาดว่าจะได้รับ	ที่มาของ โครงการ	หน่วยงาน รับผิดชอบหลัก
				๒๕๖๖ (บาท)	๒๕๖๗ (บาท)	๒๕๖๘ (บาท)	๒๕๖๙ (บาท)	๒๕๗๐ (บาท)				
๑	โครงการซ่อมแซมถนนหินคลุกผิวจราจรภายในหมู่ที่ ๓	เพื่อให้ประชาชนมีเส้นทางการคมนาคมที่สะดวก	หมู่ที่ ๓	๕๐๐,๐๐๐	๕๐๐,๐๐๐	๕๐๐,๐๐๐	๕๐๐,๐๐๐	๕๐๐,๐๐๐	ประชาชนมีเส้นทางคมนาคมที่สะดวก	ประชาชนมีเส้นทางคมนาคมที่สะดวก	ประชาคมหมู่บ้าน	กองช่าง
๒	ลอกคลองระบายน้ำหมู่ที่ ๓ จากบ้านนายดาบถึงบ้านนายเฉลิมเอี่ยมใจดี	เพื่อให้การระบายน้ำสะดวกและมีน้ำใช้ในการเกษตรเพียงพอ	ระยะทาง ๕๐๐ เมตร	๑๐๐,๐๐๐	๑๐๐,๐๐๐	๑๐๐,๐๐๐	๑๐๐,๐๐๐	๑๐๐,๐๐๐	จำนวนคลองที่สะอาดเพิ่มขึ้น	ระบบระบายน้ำมีประสิทธิภาพ	ประชาคมหมู่บ้าน	กองช่าง
๓	ลอกคลองระบายน้ำหมู่ที่ ๓ จากคลอง ร๖ ถึงที่นายนายไพโรวัลย์แสงอรุณ	เพื่อให้การระบายน้ำสะดวกและมีน้ำใช้ในการเกษตรเพียงพอ	ระยะทาง ๕๐๐ เมตร	๑๐๐,๐๐๐	๑๐๐,๐๐๐	๑๐๐,๐๐๐	๑๐๐,๐๐๐	๑๐๐,๐๐๐	จำนวนคลองที่สะอาดเพิ่มขึ้น	ระบบระบายน้ำมีประสิทธิภาพ	ประชาคมหมู่บ้าน	กองช่าง

รายละเอียดโครงการพัฒนา  
 ที่มาจากแผนพัฒนาหมู่บ้านและแผนพัฒนาชุมชน  
 (พ.ศ.๒๕๖๖ - ๒๕๗๐)

องค์การบริหารส่วนตำบลดอนมะนาว

ยุทธศาสตร์จังหวัดที่ ๔ การยกระดับคุณภาพชีวิต และความปลอดภัยในชีวิตและทรัพย์สิน

- ยุทธศาสตร์การพัฒนารองของ อปท. ในเขตจังหวัดที่ ๗ การพัฒนาโครงสร้างพื้นฐานและระบบสาธารณูปโภคให้อยู่ในเกณฑ์ที่ดีได้มาตรฐาน

๑. ยุทธศาสตร์การพัฒนาด้านโครงสร้างพื้นฐาน

ที่	โครงการ	วัตถุประสงค์	เป้าหมาย (ผลผลิตของ โครงการ)	งบประมาณ					ตัวชี้วัด (KPI)	ผลที่คาดว่าจะ ได้รับ	ที่มาของ โครงการ	หน่วยงาน รับผิดชอบหลัก
				๒๕๖๖ (บาท)	๒๕๖๗ (บาท)	๒๕๖๘ (บาท)	๒๕๖๙ (บาท)	๒๕๗๐ (บาท)				
๔	ซ่อมแซมไฟฟ้า สาธารณะ หมู่ที่ ๓	เพื่อให้แสง สว่างตามถนน และบริเวณ ชุมชน	หมู่ที่ ๓	๑๐,๐๐๐	๑๐,๐๐๐	๑๐,๐๐๐	๑๐,๐๐๐	๑๐,๐๐๐	จำนวนไฟฟ้าที่ ให้แสงสว่าง เพิ่มขึ้น	ประชาชน ได้รับบริการ ไฟฟ้า สาธารณะ อย่างทั่วถึง	ประชาคม หมู่บ้าน	กองช่าง
๕	ประตูปรับน้ำหมู่ที่ ๓ จากสะพานข้าม คลอง ร๖ บริเวณที่นา นายเฉลิม เอี่ยมใจดี	เพื่อให้การ ระบายน้ำ สะดวกและมี น้ำใช้ใน การเกษตร เพียงพอ	๑ จุด	๕๐๐,๐๐๐	๕๐๐,๐๐๐	๕๐๐,๐๐๐	๕๐๐,๐๐๐	๕๐๐,๐๐๐	ประตูปรับ น้ำที่ได้ มาตรฐาน	สามารถ ระบายน้ำได้	ประชาคม หมู่บ้าน	กองช่าง
๖	ประตูปรับน้ำหมู่ที่ ๓ จากสะพานข้าม คลอง ร๖ บริเวณที่นา นายเฉลิม เอี่ยมใจดี	เพื่อให้การ ระบายน้ำ สะดวกและมี น้ำใช้ใน การเกษตร เพียงพอ	๑ จุด	๕๐๐,๐๐๐	๕๐๐,๐๐๐	๕๐๐,๐๐๐	๕๐๐,๐๐๐	๕๐๐,๐๐๐	ประตูปรับ น้ำที่ได้ มาตรฐาน	สามารถ ระบายน้ำได้ดี	ประชาคม หมู่บ้าน	กองช่าง

รายละเอียดโครงการพัฒนา  
ที่มาจากแผนพัฒนาหมู่บ้านและแผนพัฒนาชุมชน

(พ.ศ.๒๕๖๖ – ๒๕๗๐)

องค์การบริหารส่วนตำบลดอนมะนาว

ยุทธศาสตร์จังหวัดที่ ๔ การยกระดับคุณภาพชีวิต และความปลอดภัยในชีวิตและทรัพย์สิน

- ยุทธศาสตร์การพัฒนาของ อปท. ในเขตจังหวัดที่ ๗ การพัฒนาโครงสร้างพื้นฐานและระบบสาธารณูปโภคให้อยู่ในเกณฑ์ที่ดีมาตรฐาน

๑. ยุทธศาสตร์การพัฒนาด้านโครงสร้างพื้นฐาน

ที่	โครงการ	วัตถุประสงค์	เป้าหมาย (ผลผลิตของ โครงการ)	งบประมาณ					ตัวชี้วัด (KPI)	ผลที่คาดว่าจะได้รับ	ที่มาของ โครงการ	หน่วยงาน รับผิดชอบหลัก
				๒๕๖๖ (บาท)	๒๕๖๗ (บาท)	๒๕๖๘ (บาท)	๒๕๖๙ (บาท)	๒๕๗๐ (บาท)				
๗	โครงการปรับปรุงถนน หินคลุกเดิมเป็นถนน คอนกรีตเสริมเหล็ก หมู่ที่ ๖ จากบริเวณ บ้านนางประนอม สัม เอม ถึงบริเวณบ้าน นายถ้วน คำมา	เพื่อให้ ประชาชนมี เส้นทางการ คมนาคมที่ สะดวก	กว้าง ๕ เมตร ยาว ๑๗๐ เมตร	๗๒๐,๐๐๐	๗๒๐,๐๐๐	๗๒๐,๐๐๐	๗๒๐,๐๐๐	๗๒๐,๐๐๐	ประชาชนมี เส้นทาง คมนาคมที่ สะดวก	ประชาชนมี เส้นทาง คมนาคมที่ สะดวก	ประชาคม หมู่บ้าน	กองช่าง
๘	ปรับปรุงผิวจราจร คอนกรีตเสริมเหล็ก หมู่ที่ ๖ เป็นลาดยาง จากถนน ๓๐๒๐ ถึง บริเวณบ้านนายเพชร น่วมสีนวล	เพื่อให้ ประชาชนมี เส้นทางการ คมนาคมที่ สะดวก	กว้าง ๖ เมตร ยาว ๒๐๐ เมตร	๓๐๔,๐๐๐	๓๐๔,๐๐๐	๓๐๔,๐๐๐	๓๐๔,๐๐๐	๓๐๔,๐๐๐	ประชาชนมี เส้นทาง คมนาคมที่ สะดวก	ประชาชนมี เส้นทาง คมนาคมที่ สะดวก	ประชาคม หมู่บ้าน	กองช่าง

รายละเอียดโครงการพัฒนา  
ที่มาจากแผนพัฒนาหมู่บ้านและแผนพัฒนาชุมชน

(พ.ศ.๒๕๖๖ – ๒๕๗๐)

องค์การบริหารส่วนตำบลดอนมะนาว

ยุทธศาสตร์จังหวัดที่ ๔ การยกระดับคุณภาพชีวิต และความปลอดภัยในชีวิตและทรัพย์สิน

- ยุทธศาสตร์การพัฒนาของ อปท. ในเขตจังหวัดที่ ๗ การพัฒนาโครงสร้างพื้นฐานและระบบสาธารณูปโภคให้อยู่ในเกณฑ์ที่ดีได้มาตรฐาน

๑. ยุทธศาสตร์การพัฒนาด้านโครงสร้างพื้นฐาน

ที่	โครงการ	วัตถุประสงค์	เป้าหมาย (ผลผลิตของ โครงการ)	งบประมาณ					ตัวชี้วัด (KPI)	ผลที่คาดว่าจะได้รับ	ที่มาของ โครงการ	หน่วยงาน รับผิดชอบหลัก
				๒๕๖๖ (บาท)	๒๕๖๗ (บาท)	๒๕๖๘ (บาท)	๒๕๖๙ (บาท)	๒๕๗๐ (บาท)				
๙	ซ่อมแซมถนนหินคลุก หมู่ที่ ๖ เรียบคลอง ร.๖ จากสะพานข้าม คลองถึงบ้านนายพนม ทองเชื้อ	เพื่อให้ ประชาชนมี เส้นทาง การคมนาคมที่ สะดวก	กว้าง ๓ เมตร ยาว ๕๐๐ เมตร	๑๐๐,๐๐๐	๑๐๐,๐๐๐	๑๐๐,๐๐๐	๑๐๐,๐๐๐	๑๐๐,๐๐๐	ประชาชนมี เส้นทางคมนาคมที่ สะดวก	ประชาชนมี เส้นทางคมนาคมที่ สะดวก	ประชาคมหมู่บ้าน	กองช่าง
๑๐	ขยายไหล่ทาง หมู่ที่ ๖ เลียบกับคลองทั้งน้ำ ร.๖	เพื่อให้ ประชาชนมี เส้นทาง การคมนาคมที่ สะดวก	กว้าง ๕ เมตร ยาว ๕๐๐ เมตร	๑๐๐,๐๐๐	๑๐๐,๐๐๐	๑๐๐,๐๐๐	๑๐๐,๐๐๐	๑๐๐,๐๐๐	ประชาชนมี เส้นทางคมนาคมที่ สะดวก	ประชาชนมี เส้นทางคมนาคมที่ สะดวก	ประชาคมหมู่บ้าน	กองช่าง
๑๑	ขยายถนนดินพร้อมลง หินคลุกจากบ้าน นายพนม ทองเชื้อ ถึง ไร่ นายสามิต ล้าเลิ	เพื่อให้ ประชาชนมี เส้นทาง การคมนาคมที่ สะดวก	กว้าง ๓ เมตร ยาว ๕๐๐ เมตร	๑๕๐,๐๐๐	๑๕๐,๐๐๐	๑๕๐,๐๐๐	๑๕๐,๐๐๐	๑๕๐,๐๐๐	ประชาชนมี เส้นทางคมนาคมที่ สะดวก	ประชาชนมี เส้นทางคมนาคมที่ สะดวก	ประชาคมหมู่บ้าน	กองช่าง

รายละเอียดโครงการพัฒนา  
ที่มาจากแผนพัฒนาหมู่บ้านและแผนพัฒนาชุมชน  
(พ.ศ.๒๕๖๖ - ๒๕๗๐)

องค์การบริหารส่วนตำบลดอนมะนาว

ยุทธศาสตร์จังหวัดที่ ๔ การยกระดับคุณภาพชีวิต และความปลอดภัยในชีวิตและทรัพย์สิน

- ยุทธศาสตร์การพัฒนาของ อปท. ในเขตจังหวัดที่ ๗ การพัฒนาโครงสร้างพื้นฐานและระบบสาธารณูปโภคให้อยู่ในเกณฑ์ที่ดีได้มาตรฐาน

๑. ยุทธศาสตร์การพัฒนาด้านโครงสร้างพื้นฐาน

ที่	โครงการ	วัตถุประสงค์	เป้าหมาย (ผลผลิตของ โครงการ)	งบประมาณ					ตัวชี้วัด (KPI)	ผลที่คาดว่าจะได้รับ	ที่มาของ โครงการ	หน่วยงาน รับผิดชอบหลัก
				๒๕๖๖ (บาท)	๒๕๖๗ (บาท)	๒๕๖๘ (บาท)	๒๕๖๙ (บาท)	๒๕๗๐ (บาท)				
๑๒	ปรับปรุงถนนดินพร้อม ลงหินคลุกหมู่ที่ ๖ จากบ้านนางละเอียด น้ำใจดีถึงบ้านนาย พนม ทองเชื้อ	เพื่อให้ ประชาชนมี เส้นทางการ คมนาคมที่ สะดวก	กว้าง ๓ เมตร ยาว ๑,๐๐๐ เมตร	๒๐๐,๐๐๐	๒๐๐,๐๐๐	๒๐๐,๐๐๐	๒๐๐,๐๐๐	๒๐๐,๐๐๐	ประชาชนมี เส้นทาง คมนาคมที่ สะดวก	ประชาชนมี เส้นทาง คมนาคมที่ สะดวก	ประชาคม หมู่บ้าน	กองช่าง
๑๓	ขยายไฟฟ้าหมู่ที่ ๖ บริเวณบ้านนายพนม ทองเชื้อ	เพื่อให้แสง สว่างตามถนน และบริเวณ ชุมชน	หมู่ ๖	๓๐๐,๐๐๐	๓๐๐,๐๐๐	๓๐๐,๐๐๐	๓๐๐,๐๐๐	๓๐๐,๐๐๐	จำนวนไฟฟ้าที่ ให้แสงสว่าง เพิ่มขึ้น	ประชาชน ได้รับบริการ ไฟฟ้า สาธารณะ อย่างทั่วถึง	ประชาคม หมู่บ้าน	กองช่าง
๑๔	ติดตั้งไฟฟ้าสาธารณะ หมู่ที่ ๖ (โซล่าเซลล์)	เพื่อให้แสง สว่างตามถนน และบริเวณ ชุมชน	หมู่ ๖	๒๐,๐๐๐	๒๐,๐๐๐	๒๐,๐๐๐	๒๐,๐๐๐	๒๐,๐๐๐	จำนวนไฟฟ้าที่ ให้แสงสว่าง เพิ่มขึ้น	ประชาชน ได้รับบริการ ไฟฟ้า สาธารณะ อย่างทั่วถึง	ประชาคม หมู่บ้าน	กองช่าง

รายละเอียดโครงการพัฒนา  
ที่มาจากแผนพัฒนาหมู่บ้านและแผนพัฒนาชุมชน  
(พ.ศ.๒๕๖๖ - ๒๕๗๐)

องค์การบริหารส่วนตำบลดอนมะนาว

ยุทธศาสตร์จังหวัดที่ ๔ การยกระดับคุณภาพชีวิต และความปลอดภัยในชีวิตและทรัพย์สิน

- ยุทธศาสตร์การพัฒนารองของ อปท. ในเขตจังหวัดที่ ๗ การพัฒนาโครงสร้างพื้นฐานและระบบสาธารณูปโภคให้อยู่ในเกณฑ์ที่ดีได้มาตรฐาน

๑. ยุทธศาสตร์การพัฒนาด้านโครงสร้างพื้นฐาน

ที่	โครงการ	วัตถุประสงค์	เป้าหมาย (ผลผลิตของ โครงการ)	งบประมาณ					ตัวชี้วัด (KPI)	ผลที่คาดว่าจะได้รับ	ที่มาของ โครงการ	หน่วยงาน รับผิดชอบหลัก
				๒๕๖๖ (บาท)	๒๕๖๗ (บาท)	๒๕๖๘ (บาท)	๒๕๖๙ (บาท)	๒๕๗๐ (บาท)				
๑๕	ซ่อมแซมถนนโดยการ ลงหินคลุกผิวจราจร หมู่ที่ ๗ เริ่มจาก ทางเข้าบ้านนางอำไพ แก้วบัวดีถึงบริเวณไร่ นายหนอ หนูแดง	เพื่อให้ ประชาชนมี เส้นทางการ คมนาคมที่ สะดวก	ระยะทางยาว ๑๖๐ เมตร	๑๗,๒๘๐	๑๗,๒๘๐	๑๗,๒๘๐	๑๗,๒๘๐	๑๗,๒๘๐	ประชาชนมี เส้นทาง คมนาคมที่ สะดวก	ประชาชนมี เส้นทาง คมนาคมที่ สะดวก	ประชาคม หมู่บ้าน	กองช่าง
๑๖	ซ่อมแซมถนนโดยการ ลงหินคลุกผิวจราจร หมู่ที่ ๗ เริ่มจากนาย สิริวัฒน์ ปรีทอง ถึง บ้านนายปิ่น หมู่ ๖	เพื่อให้ ประชาชนมี เส้นทางการ คมนาคมที่ สะดวก	ระยะทางยาว ๙๕๐ เมตร	๑๐๒,๖๐๐	๑๐๒,๖๐๐	๑๐๒,๖๐๐	๑๐๒,๖๐๐	๑๐๒,๖๐๐	ประชาชนมี เส้นทาง คมนาคมที่ สะดวก	ประชาชนมี เส้นทาง คมนาคมที่ สะดวก	ประชาคม หมู่บ้าน	กองช่าง
๑๗	ซ่อมแซมถนนโดยลง หินคลุกผิวจราจร หมู่ ที่ ๗ เริ่มจากไร่วิชาญ ถึงบ่อทราย	เพื่อให้ ประชาชนมี เส้นทางการ คมนาคมที่ สะดวก	ระยะทางยาว ๕๕๐ เมตร	๕๙,๔๐๐	๕๙,๔๐๐	๕๙,๔๐๐	๕๙,๔๐๐	๕๙,๔๐๐	ประชาชนมี เส้นทาง คมนาคมที่ สะดวก	ประชาชนมี เส้นทาง คมนาคมที่ สะดวก	ประชาคม หมู่บ้าน	กองช่าง

รายละเอียดโครงการพัฒนา  
ที่มาจากแผนพัฒนาหมู่บ้านและแผนพัฒนาชุมชน

(พ.ศ.๒๕๖๖ - ๒๕๗๐)

องค์การบริหารส่วนตำบลดอนมะนาว

ยุทธศาสตร์จังหวัดที่ ๔ การยกระดับคุณภาพชีวิต และความปลอดภัยในชีวิตและทรัพย์สิน

- ยุทธศาสตร์การพัฒนาของ อปท. ในเขตจังหวัดที่ ๗ การพัฒนาโครงสร้างพื้นฐานและระบบสาธารณสุขปโภคให้อยู่ในเกณฑ์ที่ดีได้มาตรฐาน

๑. ยุทธศาสตร์การพัฒนาด้านโครงสร้างพื้นฐาน

ที่	โครงการ	วัตถุประสงค์	เป้าหมาย (ผลผลิตของ โครงการ)	งบประมาณ					ตัวชี้วัด (KPI)	ผลที่คาดว่าจะ ได้รับ	ที่มาของ โครงการ	หน่วยงาน รับผิดชอบ หลัก
				๒๕๖๖ (บาท)	๒๕๖๗ (บาท)	๒๕๖๘ (บาท)	๒๕๖๙ (บาท)	๒๕๗๐ (บาท)				
๑๘	โครงการถนน คสล.หมู่ที่ ๗จาก ไร่นายอ้น ค้ำมาถึง ไร่นายทรงพล ภักดีวารภรณ์	เพื่อให้ ประชาชนมี เส้นทางการ คมนาคมที่ สะดวก	ระยะทางยาว ๒๖๐เมตร	๒๘,๐๘๐	๒๘,๐๘๐	๒๘,๐๘๐	๒๘,๐๘๐	๒๘,๐๘๐	ประชาชนมี เส้นทาง คมนาคมที่ สะดวก	ประชาชนมี เส้นทาง คมนาคมที่ สะดวก	ประชาคม หมู่บ้าน	กองช่าง
๑๙	วางท่อระบายน้ำ จากบ้านนาง ประหยัด นาคผง ถึงทางรถไฟ	เพื่อให้การ ระบายน้ำ สะดวก	ระยะทาง ๒๐๐ เมตร	๒๐๐,๐๐๐	๒๐๐,๐๐๐	๒๐๐,๐๐๐	๒๐๐,๐๐๐	๒๐๐,๐๐๐	จำนวน ครัวเรือนที่ ได้รับ ประโยชน์	ระบายน้ำได้ดี	ประชาคม หมู่บ้าน	กองช่าง
๒๐	ลอกคลองจาก แยกหมู่ ๓ ถึงไร่ ผักนายสมบัติ โชค สถาพร	เพื่อให้การ ระบายน้ำ สะดวกและมี น้ำใช้ในการ เกษตร เพียงพอ	ระยะทาง ๕๐๐ เมตร	๕๐,๐๐๐	๕๐,๐๐๐	๕๐,๐๐๐	๕๐,๐๐๐	๕๐,๐๐๐	จำนวนคลองที่ สะอาดเพิ่มขึ้น	ระบบระบาย น้ำมี ประสิทธิภาพ	ประชาคม หมู่บ้าน	กองช่าง
รวม	๒๐	-	-	๔,๐๖๑,๓๖๐	๔,๐๖๑,๓๖๐	๔,๐๖๑,๓๖๐	๔,๐๖๑,๓๖๐	๔,๐๖๑,๓๖๐	-	-	-	-



บัญชีประสานโครงการพัฒนาขององค์กรปกครองส่วนท้องถิ่น

ประจำปี ๒๕๖๖ - ๒๕๗๐

องค์การบริหารส่วนตำบลดอนมะนาว

อำเภอสองพี่น้อง จังหวัดสุพรรณบุรี

รายละเอียดโครงการพัฒนา  
แผนพัฒนาท้องถิ่น (พ.ศ. ๒๕๖๖ – ๒๕๗๐)  
สำหรับ โครงการที่เกี่วข้องกับภาพขององค์กรปกครองส่วนท้องถิ่น  
องค์การบริหารส่วนตำบลดอนมะนาว

ยุทธศาสตร์จังหวัดที่ ๔ การยกระดับคุณภาพชีวิต และความปลอดภัยในชีวิตและทรัพย์สิน

- ยุทธศาสตร์การพัฒนาของ อปท. ในเขตจังหวัดที่ ๗ การพัฒนาโครงสร้างพื้นฐานและระบบสาธารณูปโภคให้อยู่ในเกณฑ์ที่ดีได้มาตรฐาน

๑. ยุทธศาสตร์การพัฒนาด้านโครงสร้างพื้นฐาน

๑.๑ แผนงานเคหะและชุมชน

ที่	โครงการ	วัตถุประสงค์	เป้าหมาย (ผลผลิตของ โครงการ)	งบประมาณ					ตัวชี้วัด (KPI)	ผลที่คาดว่าจะได้รับ	หน่วยงาน รับผิดชอบ หลัก
				๒๕๖๖ (บาท)	๒๕๖๗ (บาท)	๒๕๖๘ (บาท)	๒๕๖๙ (บาท)	๒๕๗๐ (บาท)			
๑	ปรับปรุงคันกันน้ำเริ่มจากคลองไผ่บ่อยาหมู่ที่ ๑ บ้านหัวทรายถึงสะพานคอนกรีตหมู่ที่ ๔ บ้านดอนมะนาวบริเวณที่นายนายสมปอง ทองเชื้อ	เพื่อแก้ไขปัญหา น้ำท่วม	ระยะทาง ๓,๗๐๐ เมตร	๓,๐๐๐,๐๐๐	๓,๐๐๐,๐๐๐	๓,๐๐๐,๐๐๐	๓,๐๐๐,๐๐๐	๓,๐๐๐,๐๐๐	ร้อยละ ๗๐ ของประชาชนที่ได้รับประโยชน์	สามารถป้องกันน้ำท่วมได้	อบต. ดอนมะนาว
๒	ก่อสร้างถนนคอนกรีตหมู่ที่ ๒ จากบริเวณที่นายนายสามเรือง แสงอรุณถึงเขตติดต่อตำบลห้วยม่วง	เพื่อให้ประชาชนมีเส้นทางการคมนาคมที่สะดวก	กว้าง ๖ เมตร ยาว ๑,๓๐๐ เมตร	๔,๗๐๐,๐๐๐	๔,๗๐๐,๐๐๐	๔,๗๐๐,๐๐๐	๔,๗๐๐,๐๐๐	๔,๗๐๐,๐๐๐	ประชาชนมีเส้นทางการคมนาคมที่สะดวก	ประชาชนมีเส้นทางการคมนาคมที่สะดวก	อบต. ดอนมะนาว
๓	ก่อสร้างถนนดินหมู่ที่ ๔ บริเวณที่นาของนางประคอง ทองเชื้อถึงเขตติดต่อตำบลห้วยม่วง	เพื่อให้ประชาชนมีเส้นทางการคมนาคมที่สะดวก	กว้าง ๖ เมตร ยาว ๑,๒๐๐ เมตร	๔,๕๐๐,๐๐๐	๔,๕๐๐,๐๐๐	๔,๕๐๐,๐๐๐	๔,๕๐๐,๐๐๐	๔,๕๐๐,๐๐๐	ประชาชนมีเส้นทางการคมนาคมที่สะดวก	ประชาชนมีเส้นทางการคมนาคมที่สะดวก	อบต. ดอนมะนาว

รายละเอียดโครงการพัฒนา  
แผนพัฒนาท้องถิ่น (พ.ศ. ๒๕๖๖ - ๒๕๗๐)  
สำหรับ โครงการที่เกี่วข้องขององค์กรปกครองส่วนท้องถิ่น  
องค์การบริหารส่วนตำบลดอนมะนาว

ยุทธศาสตร์จังหวัดที่ ๔ การยกระดับคุณภาพชีวิต และความปลอดภัยในชีวิตและทรัพย์สิน

- ยุทธศาสตร์การพัฒนาของ อปท. ในเขตจังหวัดที่ ๗ การพัฒนาโครงสร้างพื้นฐานและระบบสาธารณูปโภคให้อยู่ในเกณฑ์ที่ดีได้มาตรฐาน

๑. ยุทธศาสตร์การพัฒนาด้านโครงสร้างพื้นฐาน

๑.๑ แผนงานเคหะและชุมชน

ที่	โครงการ	วัตถุประสงค์	เป้าหมาย (ผลผลิตของ โครงการ)	งบประมาณ					ตัวชี้วัด (KPI)	ผลที่คาดว่าจะ ได้รับ	หน่วยงาน รับผิดชอบ หลัก
				๒๕๖๖ (บาท)	๒๕๖๗ (บาท)	๒๕๖๘ (บาท)	๒๕๖๙ (บาท)	๒๕๗๐ (บาท)			
๔	ก่อสร้างถนนคอนกรีต หมู่ที่ ๑ บริเวณศาลา SML ถึงคลอง ชลประทาน ๑๑ ขวา ๑๒ ซ้าย เขตติดต่อก ตำบลเนินพระปรารักษ์	เพื่อให้ ประชาชนมี เส้นทาง คมนาคมที่ สะดวก	กว้าง ๖ เมตร ยาว ๒๔๐ เมตร	๙๐๐,๐๐๐	๙๐๐,๐๐๐	๙๐๐,๐๐๐	๙๐๐,๐๐๐	๙๐๐,๐๐๐	ประชาชนมี เส้นทางการ คมนาคมที่ สะดวก	ประชาชนมี เส้นทางการ คมนาคมที่ สะดวก	อบต. ดอนมะนาว
รวม	๔ โครงการ	-	-	๑๓,๑๐๐,๐๐๐	๑๓,๑๐๐,๐๐๐	๑๓,๑๐๐,๐๐๐	๑๓,๑๐๐,๐๐๐	๑๓,๑๐๐,๐๐๐	-	-	-

**บัญชีครุภัณฑ์**  
**แผนพัฒนาท้องถิ่น (พ.ศ. ๒๕๖๖ - ๒๕๗๐)**  
**องค์การบริหารส่วนดอนมะนาว**

ที่	แผนงาน	หมวด	ประเภท	วัตถุประสงค์	เป้าหมาย (ผลผลิตของ ครุภัณฑ์)	งบประมาณและที่ผ่านมา					หน่วยงาน รับผิดชอบ หลัก
						๒๕๖๖ (บาท)	๒๕๖๗ (บาท)	๒๕๖๘ (บาท)	๒๕๖๙ (บาท)	๒๕๗๐ (บาท)	
๑	แผนงานบริหารงานทั่วไป	ค่าครุภัณฑ์	ครุภัณฑ์สำนักงาน								
			ตู้เก็บเอกสารชนิด ๒ บาน แบบทึบ	เพื่อใช้จัดเก็บเอกสารให้มี ความเป็นระเบียบ	จำนวน ๒ หลัง	๗,๐๐๐	๗,๐๐๐	๗,๐๐๐	๗,๐๐๐	๗,๐๐๐	สำนักงานปลัด
			ตู้เก็บเอกสารชนิด ๒ บาน มีกระจก	เพื่อใช้จัดเก็บเอกสารให้มี ความเป็นระเบียบ	จำนวน ๑ หลัง	๓,๕๐๐	๓,๕๐๐	๓,๕๐๐	๓,๕๐๐	๓,๕๐๐	สำนักงานปลัด
			เก้าอี้บุวมสำหรับนั่ง ทำงาน	เพื่อใช้สำหรับนั่งทำงาน	จำนวน ๔ ตัว	-	๖,๐๐๐	๖,๐๐๐	๖,๐๐๐	๖,๐๐๐	สำนักงานปลัด
			โต๊ะวางคอมพิวเตอร์	เพื่อใช้สำหรับวางเครื่อง คอมพิวเตอร์และ เครื่องพิมพ์	จำนวน ๑ ตัว	-	๒,๗๐๐	๒,๗๐๐	๒,๗๐๐	๒,๗๐๐	สำนักงานปลัด
			เครื่องปรับอากาศ ขนาด ๓๐,๐๐๐ บีทียู	เพื่อใช้ปรับอากาศภายใน สำนักงาน	จำนวน ๑ ตัว	๓๗,๐๐๐	๓๗,๐๐๐	๓๗,๐๐๐	๓๗,๐๐๐	-	สำนักงานปลัด
			ตู้เก็บเอกสารชนิด ๒ บาน แบบทึบ	เพื่อใช้จัดเก็บเอกสารให้มี ความเป็นระเบียบ	จำนวน ๖ หลัง	๒๑,๐๐๐	๒๑,๐๐๐	๒๑,๐๐๐	๒๑,๐๐๐	๒๑,๐๐๐	กองคลัง
			<b>ค่าครุภัณฑ์</b>	<b>ครุภัณฑ์คอมพิวเตอร์</b>							
			เครื่องคอมพิวเตอร์ สำหรับงานประมวลผล แบบที่ ๒	เพื่อใช้ในงานประมวลผล และจัดเก็บข้อมูลงาน เอกสารต่าง ๆ	จำนวน ๑ เครื่อง	๒๙,๐๐๐	๒๙,๐๐๐	๒๙,๐๐๐	๒๙,๐๐๐	๒๙,๐๐๐	สำนักงานปลัด
			เครื่องพิมพ์แบบฉีดหมึก	เพื่อใช้ในงานพิมพ์เอกสาร ต่าง ๆ	จำนวน ๑ เครื่อง	๔,๔๐๐	๔,๔๐๐	๔,๔๐๐	๔,๔๐๐	๔,๔๐๐	สำนักงานปลัด
			เครื่องสำรองไฟฟ้า	เพื่อใช้ในการสำรองไฟฟ้า กรณีไฟดับหรือดับ	จำนวน ๑ เครื่อง	๓,๒๐๐	๓,๒๐๐	๓,๒๐๐	๓,๒๐๐	-	สำนักงานปลัด

**บัญชีครุภัณฑ์**  
**แผนพัฒนาท้องถิ่น (พ.ศ. ๒๕๖๖ - ๒๕๗๐)**  
**องค์การบริหารส่วนดอนมะนาว**

ที่	แผนงาน	หมวด	ประเภท	วัตถุประสงค์	เป้าหมาย (ผลผลิตของ ครุภัณฑ์)	งบประมาณและที่ผ่านมา					หน่วยงาน รับผิดชอบ หลัก
						๒๕๖๖ (บาท)	๒๕๖๗ (บาท)	๒๕๖๘ (บาท)	๒๕๖๙ (บาท)	๒๕๗๐ (บาท)	
๑	แผนงานบริหารงานทั่วไป	ค่าครุภัณฑ์	ครุภัณฑ์สำนักงาน								
			เครื่องคอมพิวเตอร์โน้ตบุ๊ก สำหรับประมวลผล	เพื่อใช้ในการประมวลผล และจัดเก็บข้อมูลงาน เอกสารต่าง ๆ	จำนวน ๑ เครื่อง	๒๑,๐๐๐	๒๑,๐๐๐	๒๑,๐๐๐	-	-	สำนักปลัด
๒	แผนงานเคหะและชุมชน	ค่าครุภัณฑ์	ครุภัณฑ์สำนักงาน								
			ตู้เก็บเอกสารชนิด ๒ บาน มีกระจก	เพื่อใช้จัดเก็บเอกสารให้มี ความเป็นระเบียบ	จำนวน ๑ หลัง	๓,๕๐๐	๓,๕๐๐	๓,๕๐๐	๓,๕๐๐	๓,๕๐๐	กองช่าง
<b>รวม</b>						<b>๑๒๙,๖๐๐</b>	<b>๑๓๘,๓๐๐</b>	<b>๑๓๘,๓๐๐</b>	<b>๑๑๗,๓๐๐</b>	<b>๗๗,๑๐๐</b>	

## ส่วนที่ 4

### การติดตามและประเมินผล

ข้อ ๓๐ (๕) ตามระเบียบกระทรวงมหาดไทยว่าด้วยการจัดทำแผนพัฒนาขององค์กรปกครองส่วนท้องถิ่น พ.ศ. ๒๕๔๘ ฉบับที่ ๒ พ.ศ. ๒๕๕๙ กำหนดว่า ผู้บริหารท้องถิ่นเสนอผลการติดตามและประเมินผลต่อสภาท้องถิ่น และคณะกรรมการพัฒนาท้องถิ่น พร้อมทั้งประกาศผลการติดตามและประเมินผลแผนพัฒนาให้ประชาชนในท้องถิ่นทราบในที่เปิดเผยภายในสิบห้าวันนับแต่วันที่ผู้บริหารท้องถิ่นเสนอผลการติดตามและประเมินผลดังกล่าว และต้องปิดประกาศโดยเปิดเผยไม่น้อยกว่า ๓๐ วัน โดยอย่างน้อยปีละ ๒ ครั้ง ภายในเดือนเมษายนและภายในเดือนตุลาคมของทุกปี และข้อ ๒๙ (๓) กำหนดว่า ให้องค์กรปกครองส่วนท้องถิ่นรายงานผลและเสนอความเห็นซึ่งได้จากการติดตามและประเมินผลแผนพัฒนาท้องถิ่นต่อผู้บริหารท้องถิ่น เพื่อให้ผู้บริหารท้องถิ่นเสนอต่อสภาท้องถิ่นและคณะกรรมการพัฒนาท้องถิ่น พร้อมทั้งประกาศผลการติดตามและประเมินผลแผนพัฒนาให้ประชาชนในท้องถิ่นทราบในที่เปิดเผยภายในสิบห้าวัน นับแต่วันรายงานผลและเสนอความเห็นดังกล่าวและต้องปิดประกาศไว้เป็นระยะเวลาไม่น้อยกว่าสามสิบวัน โดยอย่างน้อยปีละสองครั้งภายในเดือนเมษายนและภายในเดือนตุลาคมของทุกปี

#### กรอบและแนวทางในการติดตามและประเมินผล

การติดตามและประเมินผลแผนพัฒนาท้องถิ่น เป็นการติดตามและประเมินผลความสอดคล้องและความสำเร็จของแผนยุทธศาสตร์การพัฒนาขององค์กรปกครองส่วนท้องถิ่น และการติดตามและประเมินผลโครงการพัฒนาที่องค์กรปกครองส่วนท้องถิ่นได้ดำเนินการตามแผนดำเนินงานว่าเป็นไปตามเป้าหมายการพัฒนาที่สอดคล้องกับพันธกิจ ซึ่งสามารถนำไปสู่การบรรลุวิสัยทัศน์ที่องค์กรปกครองส่วนท้องถิ่นกำหนดหรือไม่ และโครงการพัฒนานั้นประสบความสำเร็จตามกรอบการประเมินในระดับใด โดยมีขั้นตอนดังนี้

**ขั้นตอนที่ ๑** คณะกรรมการติดตามและประเมินผลแผนพัฒนาท้องถิ่นองค์การบริหารส่วนตำบลทุ่งคอก กำหนดกรอบ แนวทาง และวิธีในการติดตามและประเมินผลแผนยุทธศาสตร์การพัฒนาขององค์กรปกครองส่วนท้องถิ่น และประเมินผลโครงการพัฒนาตามที่ได้ดำเนินการ ดังนี้

๑.๑ การกำหนดกรอบ แนวทาง และวิธีการติดตามและประเมินผลแผน กำหนดแนวทางการติดตามและประเมินผลแผนยุทธศาสตร์การพัฒนาขององค์กรปกครองส่วนท้องถิ่น ดังนี้

- ๑) ความสอดคล้องของยุทธศาสตร์ แผนงาน และกลยุทธ์ที่กำหนด
- ๒) ความเพียงพอของทรัพยากรเพื่อการดำเนินกิจกรรมของหน่วยงาน
- ๓) ความก้าวหน้าของกิจกรรมที่กำหนดไว้ตามแผนโดยมีการติดตามผล
- ๔) ประสิทธิภาพ เป็นการศึกษความสัมพันธ์ระหว่างผลผลิตกับทรัพยากรที่ใช้ในการประเมินประสิทธิภาพ
- ๕) ประสิทธิผล เป็นการศึกษาค่าที่ได้รับ
- ๖) ผลลัพธ์และผลผลิต เป็นการประเมินผลประโยชน์ที่เกิดจากการทำกิจกรรมที่มีต่อกลุ่มเป้าหมายที่ได้รับบริการ และการประเมินผลผลิตที่เกิดขึ้นจากกิจกรรม
- ๗) การประเมินผลกระทบ เป็นการศึกษาค่าที่ได้รับรวมยอด

คณะกรรมการติดตามและประเมินผลแผนพัฒนาท้องถิ่น อาจนำแนวทางทั้งหมดที่กำหนดมาใช้ หรือ อาจเลือกใช้ในบางแนวทางในการติดตามและประเมินผลแผนยุทธศาสตร์การพัฒนาขององค์กรปกครองส่วนท้องถิ่นได้ โดยอย่างน้อยต้องสามารถประเมินความสอดคล้องและความสามารถวัดความสำเร็จหรือ ความก้าวหน้าของแผนยุทธศาสตร์การพัฒนาขององค์กรปกครองส่วนท้องถิ่นได้ ทั้งนี้ ขึ้นอยู่กับ คณะกรรมการฯ จะพิจารณา

๑.๒ การกำหนดกรอบแนวทางและวิธีการในการติดตามและประเมินผลโครงการพัฒนาตาม แผนยุทธศาสตร์พัฒนาองค์กรปกครองส่วนท้องถิ่นอาจกำหนดแนวทาง ดังนี้

- ๑) การประเมินผลกระบวนการหรือการประเมินประสิทธิภาพ
- ๒) การประเมินผลโครงการหรือการประเมินประสิทธิผล
- ๓) การประเมินผลกระทบ ปัญหา อุปสรรค

**ขั้นตอนที่ ๒** คณะกรรมการติดตามและประเมินผลแผนพัฒนาท้องถิ่นดำเนินการติดตามและประเมินผล แผนยุทธศาสตร์พัฒนาองค์กรปกครองส่วนท้องถิ่น ตามกรอบแนวทางและวิธีการที่กำหนดโดยสามารถ ติดตามและประเมินผลได้ตลอดระยะเวลาของแผนยุทธศาสตร์การพัฒนาขององค์กรปกครองส่วนท้องถิ่น

**ขั้นตอนที่ ๓** คณะกรรมการติดตามและประเมินผลแผนพัฒนาท้องถิ่นดำเนินการติดตามและประเมินผล โครงการพัฒนา ตามกรอบแนวทางและวิธีการที่กำหนด โดยสามารถติดตามและประเมินผลได้ตั้งแต่ก่อนเริ่ม โครงการพัฒนาตามแผนดำเนินงานจนถึงสิ้นสุดโครงการ

**ขั้นตอนที่ ๔** รายงานและเสนอความเห็นชอบซึ่งได้จากการติดตามและประเมินผลแผนยุทธศาสตร์พัฒนา องค์กรปกครองส่วนท้องถิ่น และผลการติดตามและประเมินโครงการพัฒนาต่อผู้บริหารท้องถิ่น เพื่อให้ผู้บริหาร ท้องถิ่นนำเสนอต่อสภาท้องถิ่น คณะกรรมการพัฒนาท้องถิ่น และคณะกรรมการประสานแผนพัฒนาท้องถิ่น ระดับจังหวัด พร้อมประกาศผลการติดตามและประเมินผลให้ประชาชนในท้องถิ่นทราบโดยทั่วกันอย่างน้อยปี ละ ๒ ครั้ง ภายในเดือนเมษายนและเดือนตุลาคมของทุกปี

**ขั้นตอนที่ ๕** คณะกรรมการติดตามและประเมินผลแผนพัฒนาท้องถิ่นอาจให้ความเห็นชอบหรือข้อเสนอแนะ ในรายงานการติดตามและประเมินผลแผนยุทธศาสตร์พัฒนาองค์กรปกครองส่วนท้องถิ่น และโครงการ พัฒนาต่อผู้บริหารท้องถิ่น เพื่อให้ผู้บริหารท้องถิ่นเสนอต่อสภาท้องถิ่น คณะกรรมการพัฒนาท้องถิ่นและ คณะกรรมการประสานแผนพัฒนาท้องถิ่นระดับอำเภอ/จังหวัด ได้

#### ระเบียบ วิธีการติดตามและประเมินผล

ระเบียบกระทรวงมหาดไทย ว่าด้วยการจัดทำแผนพัฒนาขององค์กรปกครองส่วนท้องถิ่น พ.ศ. ๒๕๔๘ ฉบับที่ ๒ พ.ศ. ๒๕๕๙ หมวด ๖ การติดตามและประเมินผลแผนพัฒนา ข้อ ๒๘, ข้อ ๒๙, ข้อ ๓๐ และข้อ ๓๑

ข้อ ๒๘ ให้ผู้บริหารท้องถิ่นแต่งตั้งคณะกรรมการติดตามและประเมินผลแผนพัฒนาท้องถิ่น ประกอบด้วย

- (๑) สมาชิกสภาท้องถิ่น ที่สภาท้องถิ่นคัดเลือกจำนวนสามคน
- (๒) ผู้แทนประชาคมท้องถิ่นที่ประชาคมท้องถิ่นคัดเลือกจำนวนสองคน

- (๓) ผู้แทนหน่วยงานที่เกี่ยวข้องที่ผู้บริหารท้องถิ่นคัดเลือกจำนวนสองคน
- (๔) หัวหน้าส่วนการบริหารที่คัดเลือกกันเองจำนวนสองคน
- (๕) ผู้ทรงคุณวุฒิที่ผู้บริหารท้องถิ่นคัดเลือกจำนวนสองคน

โดยให้คณะกรรมการเลือกกรรมการหนึ่งคน ทำหน้าที่ประธานคณะกรรมการ และกรรมการอีกหนึ่งคนทำหน้าที่เลขานุการของคณะกรรมการ กรรมการตามข้อ ๒๘ ให้มีวาระอยู่ในตำแหน่งคราวละสองปี และอาจได้รับการคัดเลือกอีกได้

ข้อ ๒๙ คณะกรรมการติดตามและประเมินผลแผนพัฒนาท้องถิ่นมีอำนาจหน้าที่ ดังนี้

- (๑) กำหนดแนวทาง วิธีการในการติดตามและประเมินผลแผนพัฒนา
- (๒) ดำเนินการติดตามและประเมินผลแผนพัฒนา
  - (๓) รายงานผลและเสนอความเห็นซึ่งได้จากการติดตามและประเมินผลแผนพัฒนาต่อผู้บริหารท้องถิ่น เพื่อให้ผู้บริหารท้องถิ่นเสนอต่อสภาท้องถิ่น คณะกรรมการพัฒนาท้องถิ่น และประกาศผลการติดตามและประเมินผลแผนพัฒนาให้ประชาชนในท้องถิ่นทราบโดยทั่วกันอย่างน้อยปีละหนึ่งครั้ง ภายในเดือนธันวาคมของทุกปี ทั้งนี้ให้ปิดประกาศโดยเปิดเผยไม่น้อยกว่าสามสิบวัน
- (๔) แต่งตั้งคณะอนุกรรมการหรือคณะทำงานเพื่อช่วยปฏิบัติงานตามที่เห็นสมควร

ข้อ ๓๐ องค์กรปกครองส่วนท้องถิ่นอาจมอบให้หน่วยงานหรือบุคคลภายนอกดำเนินการหรือร่วมดำเนินการติดตามและประเมินผลแผนพัฒนาได้โดยมีขั้นตอนดำเนินการ ดังนี้

- (๑) คณะกรรมการติดตามและประเมินผลแผนพัฒนาท้องถิ่น จัดทำร่างข้อกำหนดขอบข่ายและรายละเอียดของงานที่จะมอบหมายให้หน่วยงานหรือบุคคลภายนอกดำเนินการ เพื่อเสนอผู้บริหารท้องถิ่น
- (๒) ผู้บริหารท้องถิ่นพิจารณาอนุมัติข้อกำหนด ขอบข่ายและรายละเอียดของงาน
- (๓) หน่วยงานหรือบุคคลภายนอกดำเนินการหรือร่วมดำเนินการติดตามและประเมินผล
- (๔) ให้หน่วยงานหรือบุคคลภายนอกที่ดำเนินการหรือร่วมดำเนินการติดตามและประเมินผลรายงานผลการดำเนินการซึ่งได้จากการติดตามและประเมินผลต่อคณะกรรมการติดตามและประเมินผลเพื่อประเมินผลการรายงานผล เสนอความเห็นต่อผู้บริหารท้องถิ่น

(๕) ผู้บริหารท้องถิ่นเสนอผลการติดตามและประเมินผลต่อสภาท้องถิ่น คณะกรรมการพัฒนาท้องถิ่น และประกาศผลการติดตามและประเมินผลแผนพัฒนาให้ประชาชนในท้องถิ่นทราบโดยทั่วกันอย่างน้อยปีละสองครั้ง ภายในเดือนเมษายนและภายในเดือนตุลาคมของทุกปี ทั้งนี้ให้ปิดประกาศโดยเปิดเผยไม่น้อยกว่าสามสิบวัน

ข้อ ๓๑ เพื่อประโยชน์ของประชาชนโดยส่วนรวมและเพื่อให้การบริหารงานขององค์กรปกครองส่วนท้องถิ่นสอดคล้องกับแนวนโยบายของรัฐบาล กระทรวงมหาดไทยอาจจัดให้มีการติดตามและประเมินผลการดำเนินงานตามแผนพัฒนาขององค์กรปกครองส่วนท้องถิ่นได้ตามความเหมาะสม

**วิธีการติดตามและประเมินผล** มีขั้นตอนการติดตามและประเมินผลดังนี้

- ๑. กำหนดกรอบ แนวทาง และวิธีการในการติดตามและประเมินผลแผนยุทธศาสตร์การพัฒนาขององค์กรปกครองส่วนท้องถิ่น
- ๒. สร้างและพัฒนาเครื่องมือสำหรับการติดตามและประเมินผล

๓. เสนอคณะกรรมการติดตามและประเมินผลแผนพัฒนาองค์กรปกครองส่วนท้องถิ่น เพื่อพิจารณาให้ความเห็นชอบกรอบแนวทาง วิธีการ และเครื่องมือสำหรับการติดตามและประเมินผล

๔. ประชุมชี้แจงแนวทาง วิธีการติดตามและประเมินผล ร่วมกับคณะผู้บริหารและผู้ที่เกี่ยวข้องเพื่อจัดเตรียมข้อมูลสำหรับรองรับการประเมินก่อนลงพื้นที่จริง

๕. ลงพื้นที่สำหรับติดตามและประเมินผลแผนยุทธศาสตร์การพัฒนาขององค์กรปกครองส่วนท้องถิ่นตามกรอบแนวทางและวิธีการที่กำหนด

๖. ประชุมสำหรับการติดตามและประเมินผลกับคณะผู้บริหารและผู้ที่เกี่ยวข้อง ตามกรอบแนวทางและวิธีการที่กำหนด

### การกำหนดเครื่องมือที่ใช้ในการติดตามและประเมินผล

ในการติดตามและประเมินผลแผนยุทธศาสตร์การพัฒนาองค์กรปกครองส่วนท้องถิ่น กำหนดเครื่องมือที่ใช้ในการติดตามประเมินผล ดังนี้

๑. ใช้แบบการประเมินการจัดทำแผนยุทธศาสตร์การพัฒนาขององค์กรปกครองส่วนท้องถิ่น
๒. ใช้แบบติดตามและประเมินผลการดำเนินงานขององค์กรปกครองส่วนท้องถิ่น
๓. ใช้แบบประเมินผลการดำเนินงานตามแผนยุทธศาสตร์
  - แบบประเมินความพอใจต่อผลดำเนินงานขององค์กรปกครองส่วนท้องถิ่นในภาพรวม
  - แบบประเมินความพอใจต่อผลการดำเนินงานขององค์กรปกครองส่วนท้องถิ่นในแต่ละยุทธศาสตร์

### ๑. การติดตามและประเมินผลยุทธศาสตร์

ในการติดตามและประเมินผลยุทธศาสตร์ องค์การบริหารส่วนตำบลใช้แบบติดตามและประเมินผลตามคู่มือการติดตามและประเมินผลของกรมส่งเสริมการปกครองท้องถิ่น ตามแบบที่ ๑ การช่วยกำกับการจัดทำแผนยุทธศาสตร์ขององค์กรปกครองส่วนท้องถิ่น

#### ๑.๑ วัตถุประสงค์ของแบบ

แบบช่วยกำกับการจัดทำแผนยุทธศาสตร์ขององค์กรปกครองส่วนท้องถิ่นมีวัตถุประสงค์เพื่อประเมินการดำเนินงานของคณะกรรมการพัฒนาท้องถิ่นว่าดำเนินการครบถ้วนทุกขั้นตอน มากน้อยเพียงใด อย่างไร

#### ๑.๒ ประโยชน์

เป็นเครื่องมือสำหรับองค์กรปกครองส่วนท้องถิ่นประเมินตนเองและสำหรับองค์การบริหารส่วนจังหวัด ซึ่งเป็นหน่วยติดตามประเมินผล (Monitoring and Evaluation Unit : M&E Unit) ใช้ในการประเมินผลการดำเนินงานขององค์กรปกครองส่วนท้องถิ่นในแต่ละท้องถิ่นว่ามีการดำเนินการเป็นไปตามขั้นตอนการจัดทำแผนยุทธศาสตร์ที่ถูกต้องหรือไม่ โดยองค์กรปกครองส่วนท้องถิ่นแต่ละท้องถิ่นเป็นผู้กรอกข้อมูลและส่งมาให้กับองค์การบริหารส่วนจังหวัดซึ่งเป็นหน่วยติดตามประเมินผล

### ๑.๓ ระยะเวลาในการติดตาม

แบบช่วยกำกับการจัดทำแผนยุทธศาสตร์ขององค์กรปกครองส่วนท้องถิ่น เป็นแบบที่ใช้ในการประเมินการจัดทำแผนยุทธศาสตร์ในแต่ละครั้งที่มีการจัดทำแผนยุทธศาสตร์ ซึ่งในแต่ละองค์กรปกครองส่วนท้องถิ่น จะมีการกำหนดระยะเวลาในการจัดทำแผนแตกต่างกันไป

### ๑.๔ องค์ประกอบของแบบ

แบบประเมินการจัดทำแผนยุทธศาสตร์ขององค์กรปกครองส่วนท้องถิ่น ประกอบด้วย

ส่วนที่ ๑ ชื่อองค์กรปกครองส่วนท้องถิ่น

ส่วนที่ ๑ ประเด็นการประเมินมีทั้งหมด ๑๙ ข้อ ๒ ส่วน คือ ส่วนที่ ๑ คณะกรรมการพัฒนาท้องถิ่น ๖ ข้อ และการจัดทำแผนพัฒนาท้องถิ่น ๑๓ ข้อ (สำหรับองค์กรปกครองส่วนท้องถิ่นตอบว่ามีการดำเนินการ/ไม่มีการดำเนินการตามประเด็นการประเมินหรือการช่วยกำกับการนั้นเอง)



## แบบที่ ๑ แบบช่วยกำกับการจัดทำแผนยุทธศาสตร์ของท้องถิ่นโดยตนเอง

คำชี้แจง : แบบที่ ๑ เป็นแบบประเมินตนเองในการจัดทำแผนยุทธศาสตร์ขององค์กรปกครองส่วนท้องถิ่น โดยทำการประเมินและรายงานทุก ๆ ครั้ง หลังจากท้องถิ่นปกครองส่วนท้องถิ่นได้ประกาศใช้แผนยุทธศาสตร์แล้ว

ชื่อองค์กรปกครองส่วนท้องถิ่น.....

ประเด็นการประเมิน	มี การดำเนินงาน	ไม่มี การดำเนินงาน
<b>ส่วนที่ ๑ คณะกรรมการพัฒนาท้องถิ่น</b>		
๑. มีการจัดตั้งคณะกรรมการพัฒนาท้องถิ่นเพื่อจัดทำแผนพัฒนาท้องถิ่น		
๒. มีการจัดประชุมคณะกรรมการพัฒนาท้องถิ่นเพื่อจัดทำแผนพัฒนาท้องถิ่น		
๓. มีการจัดประชุมอย่างต่อเนื่องสม่ำเสมอ		
๔. มีการจัดตั้งคณะกรรมการสนับสนุนการจัดทำแผนพัฒนาท้องถิ่น		
๕. มีการจัดประชุมคณะกรรมการสนับสนุนการจัดทำแผนพัฒนาท้องถิ่น		
๖. มีคณะกรรมการพัฒนาท้องถิ่นและประชาคมท้องถิ่นพิจารณาร่าง แผนยุทธศาสตร์การพัฒนา		
<b>ส่วนที่ ๒ การจัดทำแผนพัฒนาท้องถิ่น</b>		
๗. มีการรวบรวมข้อมูลและปัญหาสำคัญของท้องถิ่นมาจัดทำฐานข้อมูล		
๘. มีการเปิดโอกาสให้ประชาชนเข้ามามีส่วนร่วมในการจัดทำแผน		
๙. มีการวิเคราะห์ศักยภาพของท้องถิ่น (SWOT) เพื่อประเมินสภาพการพัฒนาท้องถิ่น		
๑๐. มีการกำหนดวิสัยทัศน์และภารกิจหลักการพัฒนาท้องถิ่นที่สอดคล้องกับศักยภาพ ของท้องถิ่น		
๑๑. มีการกำหนดวิสัยทัศน์และภารกิจหลักการพัฒนาท้องถิ่นที่สอดคล้องกับ ยุทธศาสตร์จังหวัด		
๑๒. มีการกำหนดจุดมุ่งหมายเพื่อการพัฒนาที่ยั่งยืน		
๑๓. มีการกำหนดเป้าหมายการพัฒนาท้องถิ่น		
๑๔. มีการกำหนดยุทธศาสตร์การพัฒนาและแนวทางการพัฒนา		
๑๕. มีการกำหนดยุทธศาสตร์ที่สอดคล้องกับยุทธศาสตร์ของจังหวัด		
๑๖. มีการอนุมัติและประกาศใช้แผนยุทธศาสตร์การพัฒนา		
๑๗. มีการจัดทำบัญชีกลุ่มโครงการในแผนยุทธศาสตร์		
๑๘. มีการกำหนดรูปแบบการติดตามประเมินผลแผนยุทธศาสตร์		
๑๙. มีการทบทวนแผนยุทธศาสตร์หรือไม่		

## ๒. การติดตามและประเมินผลโครงการ

ในการติดตามและประเมินผลโครงการ องค์การบริหารส่วนตำบลใช้แบบติดตามและประเมินผลตามคู่มือการติดตามและประเมินผลของกรมส่งเสริมการปกครองท้องถิ่น ตาม แบบที่ ๒ แบบติดตามผลการดำเนินงานขององค์กรปกครองส่วนท้องถิ่น

### ๒.๑ วัตถุประสงค์ของแบบ

แบบติดตามผลการดำเนินงานขององค์กรปกครองส่วนท้องถิ่นรายไตรมาส เป็นเครื่องมือหนึ่งที่องค์กรปกครองส่วนท้องถิ่น สามารถนำไปใช้ในการติดตามความก้าวหน้าในการดำเนินงานองค์กรปกครองส่วนท้องถิ่น ตามแผนยุทธศาสตร์ที่กำหนด โดยมีประเด็นในการติดตาม ๒ ประเด็น คือ (๑) การติดตามผลการดำเนินงาน และการเบิกจ่ายงบประมาณตามแผนพัฒนาท้องถิ่น ๔ ปี (๒) ผลการดำเนินงาน และการเบิกจ่ายงบประมาณตามโครงการที่ได้รับเงินอุดหนุนเฉพาะกิจ

### ๒.๒ ประโยชน์

๑) เป็นเครื่องมือสำหรับ เมืองพัทยา เทศบาล และองค์การบริหารส่วนตำบลที่จะนำไปใช้เป็นเครื่องมือในการติดตามความก้าวหน้าในการดำเนินงานตามแผนพัฒนาท้องถิ่น ๔ ปี และโครงการที่ได้รับเงินอุดหนุนเฉพาะกิจ ซึ่งนอกจากจะทำให้รับทราบถึงสถานการณ์ในการดำเนินงานแล้ว ยังสามารถใช้เป็น “สัญญาณเตือนภัยล่วงหน้า” ว่าแผนยุทธศาสตร์ที่กำหนด สามารถเป็นไปตามเป้าหมายที่กำหนดหรือไม่

๒) เป็นเครื่องมือสำหรับองค์การบริหารส่วนจังหวัดซึ่งเป็นหน่วยติดตามประเมินผล (Monitoring and Evaluation Unit : M&E Unit) เพื่อใช้ในการติดตามผลการดำเนินงานขององค์กรปกครองส่วนท้องถิ่นในภาพรวม

### ๒.๓ ระยะเวลาในการติดตาม

แบบติดตามผลการดำเนินงานขององค์กรปกครองส่วนท้องถิ่น เป็นแบบที่ใช้ในการติดตามผลการดำเนินงานขององค์กรปกครองส่วนท้องถิ่นรายไตรมาส ๓ เดือน โดยเริ่มตั้งแต่เดือน ตุลาคม ซึ่งเป็นเดือนแรกของปีงบประมาณ

### ๒.๔ องค์ประกอบของแบบ

แบบติดตามผลการดำเนินงานขององค์กรปกครองส่วนท้องถิ่นรายไตรมาส ประกอบด้วยเนื้อหาที่สำคัญ ๔ ส่วน คือ

#### ส่วนที่ ๑ ข้อมูลทั่วไป

- ชื่อหน่วยงาน
- ไตรมาสที่รายงาน

#### ส่วนที่ ๒ ผลการดำเนินงานตามแผนพัฒนาท้องถิ่น ๔ ปี

- จำนวนโครงการและงบประมาณตามแผนพัฒนาท้องถิ่น ๔ ปี
- จำนวนโครงการตามแผนยุทธศาสตร์การพัฒนาจังหวัด
- ผลการดำเนินงานตามแผนพัฒนาประจำปี.....
- จำนวนโครงการที่มีการเปลี่ยนแปลง
- การเบิกจ่ายงบประมาณ

#### ส่วนที่ ๓ ผลการดำเนินงานตามโครงการที่ได้รับเงินอุดหนุนเฉพาะกิจ

- โครงการที่ได้รับเงินอุดหนุนเฉพาะกิจประจำปี



## ๕. ผลการดำเนินงานตามแผนพัฒนาท้องถิ่นสี่ปี.....

ยุทธศาสตร์	จำนวนโครงการที่เสร็จ		จำนวนโครงการที่อยู่ในระหว่างดำเนินการ		จำนวนโครงการที่ยังไม่ได้ดำเนินการ		จำนวนโครงการที่การยกเลิก		จำนวนโครงการที่มีการเพิ่มเติม		จำนวนโครงการทั้งหมด	
	จำนวน	ร้อยละ	จำนวน	ร้อยละ	จำนวน	ร้อยละ	จำนวน	ร้อยละ	จำนวน	ร้อยละ	จำนวน	ร้อยละ
รวม												

## ๖. การเบิกจ่ายงบประมาณปี.....

ยุทธศาสตร์	งบบุคคิ		เงินสะสม		รวม	
	จำนวนเงิน	ร้อยละ	จำนวนเงิน	ร้อยละ	จำนวนเงิน	ร้อยละ
๑.						
๒.						
๓.						
๔.						
๕.						
รวม						

## ส่วนที่ ๓ ผลการดำเนินงานตามโครงการที่ได้รับเงินอุดหนุนเฉพาะกิจ

## ๗. โครงการที่ได้รับเงินอุดหนุนเฉพาะกิจประจำปี.....

โครงการ	ผลการดำเนินงาน			งบประมาณ	
	ดำเนินการเสร็จแล้ว	อยู่ระหว่างดำเนินการ	ยังมีได้ดำเนินการ	งบประมาณที่ได้รับ	งบประมาณที่เบิกจ่ายไป
๑.					
๒.					
๓.					
๔.					
๕.					
รวม					

## ส่วนที่ ๔ ปัญหาและอุปสรรคในการปฏิบัติงาน

.....

.....

.....

.....

### แบบที่ ๓/๑ แบบประเมินผลการดำเนินงานตามแผนยุทธศาสตร์

#### ๓.๑ วัตถุประสงค์ของแบบ

แบบประเมินผลการดำเนินงานตามแผนยุทธศาสตร์เป็นเครื่องมือในการประเมินผลการดำเนินงานขององค์กรปกครองส่วนท้องถิ่นตามแผนยุทธศาสตร์ที่กำหนด โดยมีประเด็นในการประเมิน ๓ ส่วน คือ (๑) ความพึงพอใจต่อผลการดำเนินงานขององค์กรปกครองส่วนท้องถิ่นในภาพรวม (๒) ความพึงพอใจของผู้เกี่ยวข้องในแต่ละยุทธศาสตร์ และ (๓) การเปลี่ยนแปลงของชุมชนตามตัวชี้วัดที่เลือก

#### ๓.๒ ประโยชน์

๑) เป็นเครื่องมือสำหรับ เมืองพัทยา เทศบาล และองค์การบริหารส่วนตำบลที่จะนำไปใช้เป็นเครื่องมือในการประเมินผลการดำเนินงานตามแผนยุทธศาสตร์ที่กำหนดไว้ (Output)

๒) เป็นเครื่องมือสำหรับองค์การบริหารส่วนจังหวัดซึ่งเป็นหน่วยติดตามประเมินผล (Monitoring and Evaluation Unit : M&E Unit) เพื่อใช้ในการประเมินผลการดำเนินงานขององค์กรปกครองส่วนท้องถิ่นในภาพรวม (Outcom and Impact)

#### ๓.๓ ระยะเวลาในการติดตาม

แบบประเมินผลการดำเนินงานตามแผนยุทธศาสตร์ เป็นแบบที่ใช้ในการประเมินผลการดำเนินงานขององค์กรปกครองส่วนท้องถิ่นในแต่ละปีงบประมาณ (ช่วงเดือนตุลาคม-เดือนกันยายน)

#### ๓.๔ องค์ประกอบของแบบ

แบบประเมินผลการดำเนินงานตามแผนยุทธศาสตร์ ประกอบไปด้วยเนื้อหาที่สำคัญ ๓ ส่วน คือ

##### ส่วนที่ ๑ ข้อมูลทั่วไป

- ชื่อองค์กรปกครองส่วนท้องถิ่น
- วัน/เดือน/ปีที่รายงาน

##### ส่วนที่ ๒ ยุทธศาสตร์และโครงการในปี.....

- ยุทธศาสตร์และจำนวนโครงการที่ปรากฏอยู่ในแผน และจำนวนโครงการที่ได้ปฏิบัติ

##### ส่วนที่ ๓ ผลการดำเนินงาน

- ความพึงพอใจผลการดำเนินงานขององค์กรปกครองส่วนท้องถิ่นในภาพรวม
- ผลการดำเนินงานในแต่ละยุทธศาสตร์
  - ความพึงพอใจของผู้เกี่ยวข้อง
  - การเปลี่ยนแปลงของชุมชนตามตัวชี้วัดที่เลือก

### แบบที่ ๓/๑ แบบประเมินผลการดำเนินงานตามยุทธศาสตร์

คำชี้แจง : แบบที่ ๓/๑ เป็นแบบประเมินตนเอง โดยมีวัตถุประสงค์เพื่อใช้ประเมินผลการดำเนินงานขององค์กรปกครองส่วนท้องถิ่นตามยุทธศาสตร์ที่กำหนดไว้ และมีกำหนดระยะเวลาในการรายงานปีละ ๒ ครั้ง ภายในเดือนเมษายนและภายในเดือนตุลาคมของทุกปี

#### ส่วนที่ ๑ ข้อมูลทั่วไป

๑. ชื่อองค์กรปกครองส่วนท้องถิ่น.....
๒. วัน/เดือน/ปี ที่รายงาน.....

#### ส่วนที่ ๒ ยุทธศาสตร์และโครงการในปี.....

๓. ยุทธศาสตร์และจำนวนโครงการที่ปรากฏอยู่ในแผน และจำนวนโครงการที่ได้ปฏิบัติ

ยุทธศาสตร์	จำนวนโครงการ	
	จำนวนโครงการที่ปรากฏอยู่ในแผน	จำนวนโครงการที่ได้ปฏิบัติ
๑.		
๒.		
๓.		
๔.		
๕.		
รวม		

#### ส่วนที่ ๓ ผลการดำเนินงาน

๔. ความพึงพอใจต่อการดำเนินงานขององค์กรปกครองส่วนท้องถิ่นในภาพรวม

ประเด็น	พอใจมาก	พอใจ	ไม่พอใจ
๑. มีการเปิดโอกาสให้ประชาชนมีส่วนร่วมในโครงการ/กิจกรรม			
๒. มีการประชาสัมพันธ์ให้ประชาชนรับรู้ข้อมูลของโครงการ/กิจกรรม			
๓. มีการเปิดโอกาสให้ประชาชนแสดงความคิดเห็นในโครงการ/กิจกรรม			
๔. มีการรายงานผลการดำเนินงานของโครงการ/กิจกรรม			
๕. มีความโปร่งใสในการดำเนินโครงการ/กิจกรรม			
๖. การดำเนินงานเป็นไปตามระยะเวลาที่กำหนด			
๗. ผลการดำเนินโครงการ/กิจกรรมนำไปสู่การแก้ไขปัญหา			
๘. การแก้ไขปัญหา และการตอบสนองความต้องการของประชาชน			
๙. ประโยชน์ที่ประชาชนได้รับจากการดำเนินโครงการ/กิจกรรม			
ภาพรวม			

๕. ผลการดำเนินงานในแต่ละยุทธศาสตร์

ยุทธศาสตร์ที่ ๑ .....

๑) ความพึงพอใจของผู้เกี่ยวข้อง

ประเด็น	คะแนนความพึงพอใจ (เต็ม ๑๐ คะแนน)
๑. มีการเปิดโอกาสให้ประชาชนมีส่วนร่วมในโครงการ/กิจกรรม	
๒. มีการประชาสัมพันธ์ให้ประชาชนรับรู้ข้อมูลของโครงการ/กิจกรรม	
๓. มีการเปิดโอกาสให้ประชาชนแสดงความคิดเห็นในโครงการ/กิจกรรม	
๔. มีการรายงานผลการดำเนินงานของโครงการ/กิจกรรม	
๕. มีความโปร่งใสในการดำเนินโครงการ/กิจกรรม	
๖. การดำเนินงานเป็นไปตามระยะเวลาที่กำหนด	
๗. ผลการดำเนินโครงการ/กิจกรรมนำไปสู่การแก้ไขปัญหา	
๘. ประโยชน์ที่ประชาชนได้รับจากการดำเนินโครงการ/กิจกรรม	
ภาพรวม	

๒) การเปลี่ยนแปลงของชุมชนตามตัวชี้วัดที่เลือก

ตัวชี้วัดที่เลือก	หน่วย	ผลการดำเนินงาน		
		ก่อนดำเนินการ (จำนวน)	หลังดำเนินการ (จำนวน)	เพิ่ม/ลด
๑.				
๒.				
๓.				
๔.				
๕.				



### ๓. สรุปผลการพัฒนาท้องถิ่นในภาพรวม

#### การดำเนินการโครงสร้างพื้นฐาน

- ประชาชนมีเส้นทางการคมนาคมที่สะดวกสบาย มีความปลอดภัยในการเดินทาง และสามารถตอบสนองความต้องการของประชาชนได้อย่างทั่วถึง
- ประชาชนมีน้ำประปาที่สะอาดและมีคุณภาพใช้
- เกษตรกรมีแหล่งน้ำใช้เพื่อการเกษตรที่เพียงพอ มีทางระบายน้ำที่ดี ลดปัญหาน้ำท่วมขัง

#### การดำเนินการด้านเศรษฐกิจ

- ประชาชนมีการรวมกลุ่มในการฝึกอาชีพ และผลิตสินค้าและมีอาชีพเสริมหลังจากว่างจากการทำไร่ ทำนาและสร้างรายได้ให้เพิ่มขึ้น

#### การดำเนินการด้านพัฒนาชุมชนเข้มแข็ง

- องค์การบริหารส่วนตำบลดอนมะนาวได้ดำเนินการจัดโครงการต่าง ๆ เช่น โครงการรณรงค์และป้องกันยาเสพติด การจัดการแข่งขันกีฬาต้านยาเสพติด การจัดงานวันสงกรานต์ ซึ่งเป็นการสร้างความรักความสามัคคีให้เกิดขึ้นในตำบล ชุมชนมีความเข้มแข็งน่าอยู่
- ผู้สูงอายุ ผู้พิการ ผู้มีรายได้น้อย ผู้ด้อยโอกาสมีคุณภาพชีวิตที่ดีขึ้นสามารถเลี้ยงชีพได้โดยไม่เป็นภาระต่อสังคม
- เด็กที่ได้เข้ารับการศึกษาศูนย์พัฒนาเด็กเล็กตำบลดอนมะนาวมีพัฒนาการที่ดีตามวัยที่เหมาะสมทั้งทางด้านร่างกาย สติปัญญา อารมณ์ และสังคม
- ประชาชนมีสุขภาพและมีพละนาถายที่สมบรูณ์แข็งแรง จำนวนผู้ป่วยเป็นโรคระบาดลดลงอย่างต่อเนื่อง
- ผู้ป่วยเบาหวานและความดันโลหิตสูงในตำบลทุ่งคอกู้จักวิธีการควบคุมและป้องกันภาวะแทรกซ้อนที่จะเกิดขึ้นกับตนเอง รู้จักการปฏิบัติตัวที่ถูกต้อง และรู้จักการออกกำลังกายที่ถูกต้องและเหมาะสมกับตนเอง
- ประชาชนให้ความสนใจและเข้าร่วมกิจกรรมการจัดงานประเพณีเป็นจำนวนมาก ซึ่งเป็นการสืบสานประเพณีและวัฒนธรรมอันดีมิให้สูญหายไป

#### การดำเนินงานด้านการเมือง การบริหาร

- ผู้บริหาร สมาชิกสภาองค์การบริหารส่วนตำบล พนักงานส่วนตำบลและลูกจ้าง มีความรู้ความสามารถในการปฏิบัติงานในหน้าที่ พัฒนาระบบการทำงานให้มีประสิทธิภาพยิ่งขึ้น
- ประชาชนได้รับบริการที่สะดวกและรวดเร็วในการติดต่อราชการกับองค์การบริหารส่วนตำบลดอนมะนาว
- ประชาชนได้รับทราบข้อมูลข่าวสารอย่างทั่วถึงและรู้เท่าทันสถานการณ์ต่าง ๆ ที่เกิดขึ้น

#### การดำเนินการด้านการอนุรักษ์ทรัพยากรธรรมชาติและสิ่งแวดล้อม

- มีพื้นที่สีเขียวเพิ่มขึ้นในตำบล แม่น้ำลำคลองมีความสะอาด ประชาชนมีความรู้และเห็นความสำคัญของการอนุรักษ์ทรัพยากรธรรมชาติและสิ่งแวดล้อมเพิ่มขึ้น
- ปริมาณขยะในตำบลลดน้อยลง ประชาชนรู้จักวิธีกำจัดที่ถูกต้อง ทำให้มีบ้านที่น่าอยู่ ปลอดภัย ปลอดภัย

## ๔. ข้อเสนอแนะในการจัดทำแผนพัฒนาท้องถิ่นในอนาคต

### ๔.๑ การเสนอแนะแนวทางการพัฒนาท้องถิ่นในด้านการพัฒนาโครงสร้างพื้นฐาน

ผู้บริหารและผู้มีหน้าที่จัดทำแผนพัฒนาท้องถิ่นควรศึกษาสภาพพื้นที่ภายในองค์การบริหารส่วนตำบลให้ชัดเจน ว่าลักษณะภูมิประเทศบริเวณใดที่มีความเสี่ยงต่อการพัฒนา หากพื้นที่ใดพบปัญหาบ่อยต้องศึกษาว่าเกิดจากสาเหตุใด ควรใช้วิธีการแก้ไขปัญหาอย่างไรให้ถูกต้อง และควรศึกษาสภาพแวดล้อมภายนอกที่ควบคุมไม่ได้ด้วย เช่น ปัญหาวาตภัย สถานการณ์น้ำท่วม เป็นต้น

### ๔.๒ การเสนอแนะแนวทางการพัฒนาท้องถิ่นในด้านการพัฒนาด้านเศรษฐกิจ

ผู้นำชุมชนควรส่งเสริมด้านเศรษฐกิจในชุมชนให้มากขึ้น โดยนำแนวคิดปรัชญาเศรษฐกิจพอเพียงมาเป็นแนวคิด ในการพัฒนาด้านเศรษฐกิจของชุมชนด้วย ส่งเสริมกิจกรรมพัฒนาชุมชนที่ผู้นำชุมชนควรจัดตั้งโรงสีข้าวในชุมชน สหกรณ์การเกษตรในตำบล การจัดตั้งร้านค้าชุมชน และการส่งเสริมการท่องเที่ยวของตำบล เพื่อเป็นการเสริมสร้างรายได้ให้กับชุมชน เพื่อให้ชุมชนได้พึ่งพาตนเองมากขึ้น

### ๔.๓ การเสนอแนะแนวทางการพัฒนาท้องถิ่นในด้านการพัฒนาสังคม

ผู้นำชุมชนต้องเป็นต้นแบบให้กับชุมชนในการสร้างและพัฒนาความเข้มแข็งของชุมชน โดยเน้นให้ภาคประชาชนรู้ถึงบทบาทหน้าที่ การมีส่วนร่วมในการพัฒนาชุมชน เสริมสร้างความรู้ให้กับประชาชน สร้างความปลอดภัยในชีวิตและทรัพย์สิน เพื่อให้ประชาชนอยู่ดีมีสุขถ้วนหน้า

### ๔.๔ การเสนอแนะแนวทางการพัฒนาท้องถิ่นในด้านการพัฒนาด้านการเมืองและการบริหาร

หน่วยงานรัฐควรจัดระบบโครงสร้าง บทบาทอำนาจหน้าที่ ของภาครัฐ ให้เกิดความสมดุลระหว่างผู้นำภาครัฐ เอกชน และภาคประชาชน โดยให้มีบทบาทในด้านที่ไม่เป็นทางการให้มากขึ้น ลดขั้นตอนการปฏิบัติให้น้อยลง เน้นการส่งเสริมความรู้อย่างสม่ำเสมอเพื่อให้เกิดประสิทธิภาพในการให้บริการประชาชน

### ๔.๕ การเสนอแนะแนวทางการพัฒนาท้องถิ่นในด้านการพัฒนาทรัพยากรธรรมชาติและสิ่งแวดล้อม

ควรมีแนวทางในการพัฒนาการบำรุงรักษาทรัพยากรธรรมชาติและสิ่งแวดล้อม และการปลูกป่าชุมชน ให้สอดคล้องกับสภาพทางภูมิศาสตร์ เพื่อให้ตำบลมีพื้นที่สีเขียวเพิ่มขึ้น



ประกาศองค์การบริหารส่วนตำบลดอนมะนาว  
เรื่อง การประกาศใช้แผนพัฒนาท้องถิ่น (พ.ศ. ๒๕๖๖ – ๒๕๗๐)

.....

ด้วยองค์การบริหารส่วนตำบลดอนมะนาว ได้ดำเนินการจัดทำแผนพัฒนาท้องถิ่น (พ.ศ.๒๕๖๖ – ๒๕๗๐) เป็นกรอบและทิศทางในการพัฒนาตำบล เป็นไปตามกระบวนการ/ขั้นตอนของระเบียบกระทรวงมหาดไทย ว่าด้วยการจัดทำแผนพัฒนาขององค์กรปกครองส่วนท้องถิ่นพ.ศ.๒๕๔๘ พ.ศ.๒๕๖๑ (ฉบับที่ ๒) และแก้ไขเพิ่มเติม (ฉบับที่ ๓) พ.ศ.๒๕๖๑ เพื่อใช้เป็นแนวทางในการพัฒนาท้องถิ่น โดยผ่านการพิจารณาเห็นชอบจากคณะกรรมการพัฒนาองค์การบริหารส่วนตำบลดอนมะนาวแล้ว และได้รับความเห็นชอบจากสภาองค์การบริหารส่วนตำบลดอนมะนาว ในการประชุมสมัยสามัญสมัยที่ ๓ ครั้งที่ ๒ เมื่อวันที่ ๑๓ สิงหาคม พ.ศ.๒๕๖๔

อาศัยอำนาจตามความในข้อ ๒๔ แห่งระเบียบกระทรวงมหาดไทยว่าด้วยการจัดทำแผนพัฒนาขององค์กรปกครองส่วนท้องถิ่น พ.ศ. ๒๕๔๘ องค์การบริหารส่วนตำบลดอนมะนาว จึงประกาศใช้แผนพัฒนาท้องถิ่น (พ.ศ.๒๕๖๖ – ๒๕๗๐) ให้ประชาชนทราบ รายละเอียดปรากฏตามเอกสารแนบท้ายประกาศฉบับนี้

จึงประกาศให้ทราบโดยทั่วกัน

ประกาศ ณ วันที่ ๓ เดือน กันยายน พ.ศ. ๒๕๖๔

(นายแหลม ศรีนุ้ย)

นายกองค์การบริหารส่วนตำบลดอนมะนาว

